

日本グランプリシリーズ 神戸大会

第80回兵庫県民スポーツ大会
第80回国民スポーツ大会兵庫県第2次選手選考競技会

第74回 兵庫リレーカーニバル

ユニバー記念競技場

地下鉄・総合運動公園駅下車

両日とも
雨天決行

日本グランプリシリーズ 神戸大会



THE 74th
HYOGO RELAY CARNIVAL
athletic meet



2026年

4月18日(土)

●9:00開会式

4月19日(日)

●9:30競技開始 ●有料



走ろう! 明日へ向かって



サンテレビ

4/19(日) サブチャンネル (032ch) 生中継

11時30分~16時30分

両日ともYouTubeでライブ配信

主催/兵庫陸上競技協会、神戸新聞社、デイリースポーツ、サンテレビジョン、ラジオ関西、兵庫県、神戸市、
神戸市教育委員会 後援/日本陸上競技連盟 協賛/アシックスジャパン株式会社
協力/神戸サウナ & スパ、シスメックス、城山ホールディングス、中内カコンベンション振興財団、長谷川体育施設、
まねき食品、みなと銀行文化振興財団

Sound Mind, Sound Body

 **asics**
sound mind, sound body





挑戦というスタートの先には、 感動というゴールが待っている。

私たちシスメックス女子陸上競技部は、夢を実現し
共に感動をわかちあうために神戸から挑戦し続けます。

 シスメックス女子陸上競技部
Sysmex Women's Track & Field Team



公式Instagram
(チーム情報発信中)

HPはこちらから



第74回 兵庫リレーカーニバル 応援します

城山ホールディングスは通信機器で
業務のコミュニケーションをサポートします。

 **城山HD**
SHIROYAMA HOLDINGS

まねきの

えきそば

Ekisoba Since 1949



姫路駅名物 まねきの駅弁

穴子めし専門店

たけだの穴子めし

まねき本店
079-223-8652
兵庫県姫路市駅前町363-1

Instagram

あつたか
おうち駅弁
冷凍

手軽に老舗の味をお楽しみいただけます

まねきの冷凍弁当・惣菜

オンラインショップにてご購入いただけます▶

粗碎きのアーモンドが
ザクザク!ゴロゴロ!楽しい食感と
香ばしさをお楽しみください

姫路名物
ザクゴロ
アーモンドバター

創業明治21年 元祖幕の内駅弁



姫路本社(受注センター) / 大阪エリア受注センター

0120-240-251 兵庫県姫路市北条 953
TEL 079-224-0251 FAX 079-282-5857

東播磨営業所 / 神戸エリア受注センター

0120-277-785 兵庫県加古川市野口町良野 1524 アーク平野A-5
TEL 079-427-7788 FAX 079-427-7611

福崎営業所

0120-787-125 兵庫県神崎郡福崎町西田原 1316-6
TEL 0790-22-4011 FAX 0790-22-5111

HP・SNS
にて
随時情報
発信中



ホームページ



Instagram



LINE

祝 第74回兵庫リレーカーニバル



メンズフロアハンガリアンバス



メンズフロア マインサウナ



プライベートサウナ



レディースフロア浴場



KOBE SAUNA & SPA

天然温泉・サウナ・カプセルホテル・岩盤浴・レストラン・リラクゼーション

神戸サウナ



男性
24h



神戸市中央区下山手通 2-2-10 | 6F メンズフロア TEL 078-322-1126 | 3F レディースフロア TEL 078-322-1726

みなと銀行グループは、

地域の次世代を担う

青少年の育成を応援しています。

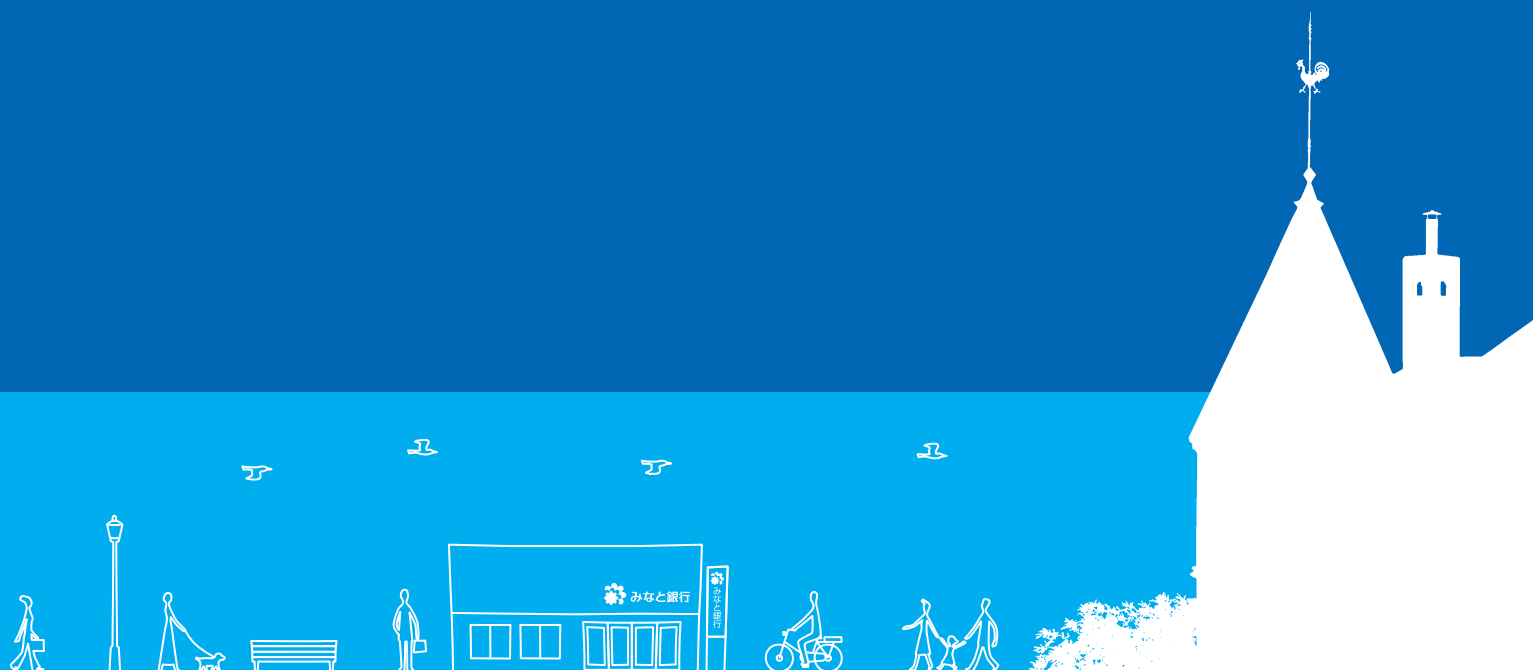

想いを、まちへ。



みなと銀行

<https://www.minatobk.co.jp>

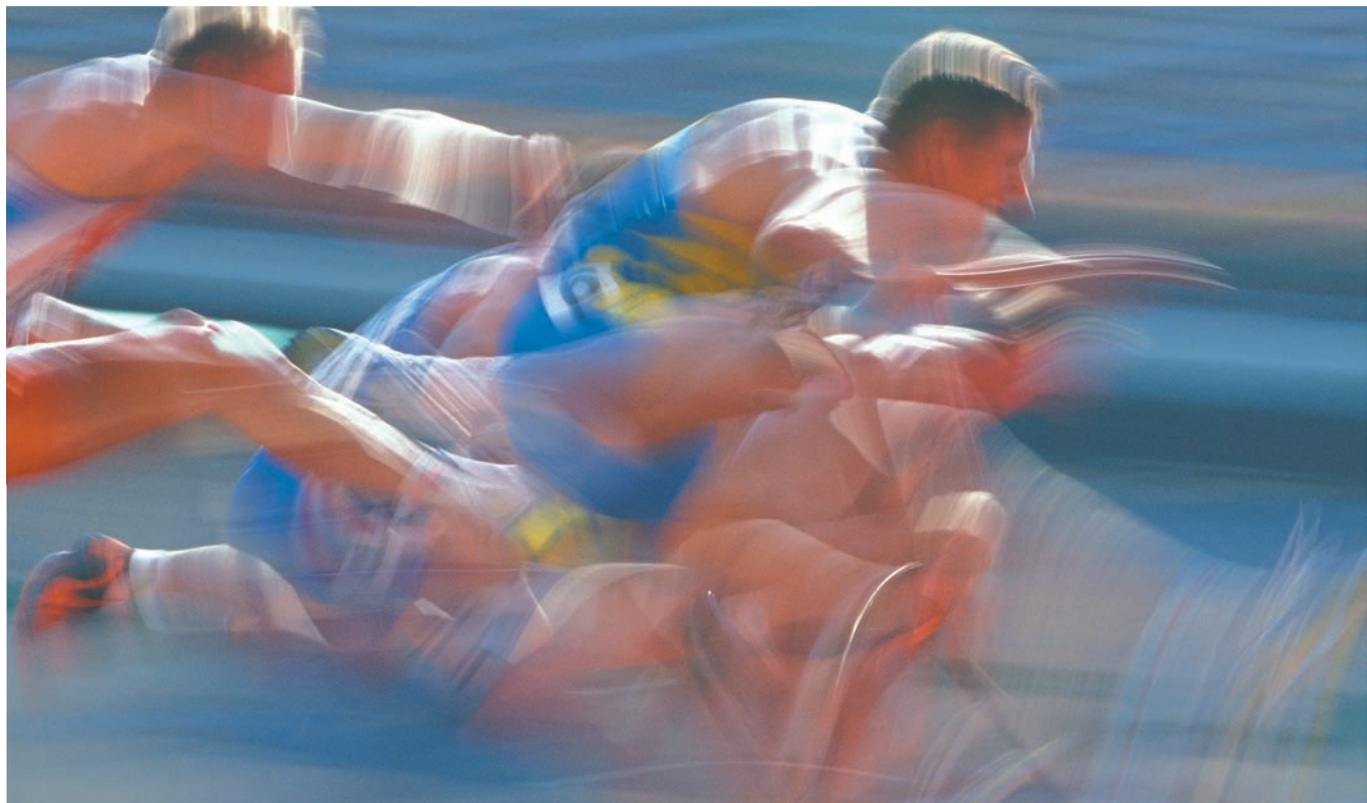

レヂンエース®
WA(世界陸連)認証製品

より速く、安全に、快適に



神戸総合運動公園ユニバー記念競技場 WA CLASS 2 認証施設



宮崎県山之口陸上競技場 WA CLASS 2 認証施設



長谷川体育施設株式会社 〒540-0036大阪市中央区船越町2-4-12
関西支店 TEL.06-6944-1081 FAX.06-6944-1085

兵庫営業所 〒651-0097 神戸市中央区布引町1-1-8-403
近畿営業所 〒540-0036 大阪市中央区船越町2-4-12
京滋営業所 〒520-0812 大津市木下町17-12-3F-1
四国営業所 〒760-0067 高松市松福町1-12-26

TEL.078-230-4740 FAX.078-230-4714
TEL.06-6944-1081 FAX.06-6944-1085
TEL.077-510-1277 FAX.077-510-1278
TEL.087-821-7761 FAX.087-825-9535



NISHI



もっと速く、高く、遠くへ

わずか 0.001 秒、
たった 1cm の差が明暗を分ける舞台で
自らの力を証明し、より強く、限界を超えていく。

そんな陸上競技を愛するすべてのアスリートと、
アスリートを支える人たちのいちばん近くで。

私たちは記録へ貢献するものづくりを追求し、
挑戦を続けていく。

すべてはアスリートのために



陸上競技部のための
NISHI公式オンラインストア
online.nishi.com

公式SNSで
情報発信中



株式会社ニシ・スポーツは公益財団法人日本陸上競技連盟の陸上競技用機器・器具
及びトレーニング機器・器具のオフィシャルメジャーパートナーです。

株式会社 **ニシ・スポーツ**

未来へつなぐ。
頂点へ挑む。

ニチレクはスポーツと食を通して、
みなさまの健康作りをサポート。



ニチレク所属 走高跳 渡川和華



祝

第74回

兵庫リレーカーニバル

天然温泉 神戸サウナ&スパ 城山ホールディングス sysmex シスメックス 兵庫リレーカーニバル asics みなと銀行

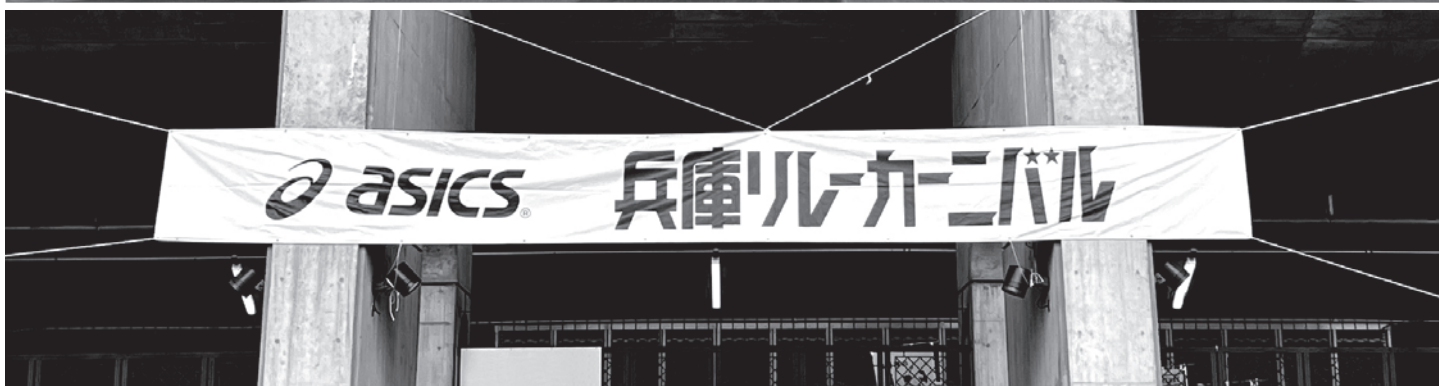

DISPLAY & EVENT

ディスプレイ ● イベント会場設営 ● イベント備品レンタル ● サイン・看板工事 ● 企画・設計・デザイン



DISPLAY & EVENT

TAMON 株式会社 **タモン** ディスプレイ

展示会・コンサート・イベント等の運營業務を 豊かな人材と共にトータルサポート



- ✔ 主催者事務局の運営補佐
- ✔ 来場者受付・案内
- ✔ ガイドブック及びグッズ等の販売
- ✔ 警備業務

当社は永年の経験とノウハウを持って
「安全・円滑な運営」をサポートいたします。



株式会社 **ケン&スタッフ**

東京本社 〒169-0075
東京都新宿区高田馬場
4丁目4番5号MSTヒルズ
TEL : 03-3367-0020
FAX : 03-3367-0027

大阪 〒550-0002
大阪府大阪市西区江戸堀
1丁目22番38号2F
TEL : 06-6447-1091
FAX : 06-6448-2049

設立 : 1980年10月13日
代表者 : 代表取締役社長 山本 剛也
業種 : 催事運営補佐
東京都公安委員会認定 第30001208号
<https://www.ken-staff.co.jp/>



アスリートビブス

各種大会用

◆ソフトペーパータイプ

◆布生地

24cm

マラソン大会

123

16cm

学校番号

◆布製ほつれ止め加工生地 有

24cm

123

16cm

腰用

◆布製

◆シールタイプ
(使い捨てタイプ)

2



ソフトペーパー

片山スポーツで独自に研究開発した新素材のナンバーカード。従来の不織布のナンバーカードに比べて大幅にコストダウンを実現。紙素材のナンバーカードよりもやわらかで、今までにはなかった鮮やかなカード色や別注色にも対応可能。

ほつれない布生地

片山スポーツで独自に研究開発した新素材のナンバーカードの第二弾！布生地のナンバーカードの布端に樹脂プリント加工を施しました。布のしなやかさを保ちながらも布端がほつれず、通風性も抜群。カラープリントにも対応可能。

片山スポーツ店

〒561-0852 大阪府豊中市服部本町2-1-16

TEL 06-6864-2359 FAX 06-6862-3257

E-Mail spokata@silver.ocn.ne.jp

神戸三宮から、垂水・明石・姫路へ1日乗り放題！



2026年4月現在

QR乗車券を使って山陽電車に乗ってみよう！

QRコードを改札機にかざすことで簡単・お得にご利用いただけます



※QRコードは株式会社デンソーウェーブの登録商標です。

QR1dayチケットのご購入はこちらから



山陽電車の沿線情報誌「エスコート」WEB版



お問い合わせ先

【ご案内センター】 078-913-2880 (8:30~20:00 年中無休)

【運輸営業部 営業課】 078-940-5132 (8:30~17:30 土・日・祝は除く)
◇山陽電車 運輸営業部 営業課 明石市二見町東二見1050番地



バッチ・旗・カップ・のぼり・幕 あらゆる記念品の専門店

株式会社 平山商会

〒650-0027 神戸市中央区中町通2丁目1-16
TEL 078-351-1551 FAX 078-371-1819

第73回大会優勝校



小学男子4×100 m
 飾磨小学校 55 秒 83
 (永田涼士郎、川口らい、上村蒼馬、原 芽久)



小学女子4×100 m
 小宅小学校 56 秒 29
 (入江美衣菜、藤田梨羅、前川悠乃、有田すすな)



中学男子4×100 m
 和田山中学校 44 秒 23
 (久木留大雅、小屋敷祐斗、南光海翔、高島蒼大)



中学女子4×100 m
 塩瀬中学校 49 秒 86
 (佐藤真羽、上田早夏、森住奈美、嶋津未来)



高校男子4×400 m
 滝川第二高等学校 3分 14 秒 91
 (梶原元希、平岡大輔、横田叶偉、久保拓己)



高校女子4×100 m
 滝川第二高等学校 46 秒 31
 (福田花奏、東馬場杏咲、伊藤紗英、井上凧紗)



大学・一般男子4×100 m
 大阪教育大学 40 秒 51
 (藤原篤弥、島田拓実、内藤源一郎、中川雅樂)



大学・一般女子4×100 m
 園田学園大学 46 秒 83
 (黒田華代、藤原かれん、内藤 滯、好井愛結)

男子ケランプリ 800m

| | | | | |
|--------------|----------|---------|---------------|-------|
| 世界記録 (WR) | 1' 40"91 | D. ルティヤ | (ケニア) | 2012年 |
| 世界U20記録 (WJ) | 1' 41"73 | N. アリス | (ボツワナ) | 2012年 |
| 日本記録 (NR) | 1' 44"80 | 落合 晃 | (滋賀学園高) | 2024年 |
| U20日本記録 (JR) | 1' 44"80 | 落合 晃 | (滋賀学園高) | 2024年 |
| 大会記録 (GR) | 1' 47"41 | 四方 悠瑚 | (宝塚市陸協) (70回) | 2022年 |

決勝

| Ord. | ナンバー | 名前/生年 | 陸協 | 所属 | 資格記録 | 最高記録 | 順位 | 記録 |
|------|------|---------------------------------|----|-------------|---------|---------|----|-----|
| | 1 | 岡村 颯太 (05) OKAMURA Sota | 佐賀 | 鹿屋体育大 | 1:46.29 | 1:46.29 | | ' " |
| | 2 | 四方 悠瑚 (98) SHIKATA Yugo | 兵庫 | 4DIRECTIONS | 1:46.30 | 1:46.30 | | ' " |
| | 3 | 源 裕貴 (99) MINAMOTO Hiroki | 三重 | NTN | 1:46.47 | 1:45.75 | | ' " |
| | 4 | 川元 奨 (93) KAWAMOTO Sho | 静岡 | スギ | 1:46.71 | 1:45.75 | | ' " |
| | 5 | 東 秀太 (03) AZUMA Shuta | 山梨 | 富士山GX | 1:47.13 | 1:46.83 | | ' " |
| | 6 | 田邊 奨 (05) TANABE Sho | 東京 | 中央大 | 1:48.16 | 1:48.16 | | ' " |
| | 7 | 飯瀆友太郎 (01) IIHAMA Yutaro | 埼玉 | Ist | 1:48.16 | 1:47.75 | | ' " |
| | 8 | 高梨 有仁 (02) TAKANASHI Aruhito | 宮城 | 鈴木工業 | 1:48.36 | 1:48.19 | | ' " |
| | 9 | 佐藤 主理 (03) SATO Shuri | 大分 | スマイルソニック | 1:49.00 | 1:47.54 | | ' " |
| | 10 | 山崎 優希 (01) YAMASAKI Yuki | 兵庫 | KAGOTANI | 1:49.35 | 1:47.13 | | ' " |

1組 (400m)

| レーン | ナンバー | 氏名 | 所属 | 順位 | 記録 |
|-----|------|----|----|----|-----|
| 2 | | | | | ' " |
| 3 | | | | | ' " |
| 4 | | | | | ' " |
| 5 | | | | | ' " |
| 6 | | | | | ' " |
| 7 | | | | | ' " |
| 8 | | | | | ' " |
| 9 | | | | | ' " |

2組 (400m)

| レーン | ナンバー | 氏名 | 所属 | 順位 | 記録 |
|-----|------|----|----|----|-----|
| 2 | | | | | ' " |
| 3 | | | | | ' " |
| 4 | | | | | ' " |
| 5 | | | | | ' " |
| 6 | | | | | ' " |
| 7 | | | | | ' " |
| 8 | | | | | ' " |
| 9 | | | | | ' " |

男子ケラブリ 砲丸投(7.260kg)

世界記録 (WR) 23m56 R. クルサー (アメリカ) 2023年
日本記録 (NR) 19m09 奥村 仁志 (セノー) 2024年
大会記録 (GR) 18m32 山田壮太郎 (富士通) (59回) 2011年

決勝

| 試技 | ナンバ | 名前/生年 | 陸協 | 所属 | 資格記録 | 最高記録 | 1 | 2 | 3 | 3回までの最高記録 | 試技 | 4 | 5 | 6 | 最高記録 | 順位 |
|----|-----|-----------------------------------|----|---------|-------|-------|---|---|---|-----------|----|---|---|---|------|----|
| | 20 | 奥村 仁志 (00) OKUMURA Hitoshi | 東京 | セノー | 19m08 | 19m08 | m | m | m | m | | m | m | m | m | |
| | 21 | アツオベンジエイソウ (02) ATUOBENG Jason | 大阪 | 福岡大 | 18m39 | 18m56 | m | m | m | m | | m | m | m | m | |
| | 22 | 森下 大地 (94) MORISHITA Daichi | 茨城 | 関彰商事 | 18m33 | 18m38 | m | m | m | m | | m | m | m | m | |
| | 23 | 稲福 颯 (00) INAFUKU Hayate | 岐阜 | 坂口捺染 | 18m07 | 18m07 | m | m | m | m | | m | m | m | m | |
| | 24 | 泊 瑠平 (04) TOMARI Yohei | 大阪 | 環太平洋大 | 17m50 | 17m50 | m | m | m | m | | m | m | m | m | |
| | 25 | 佐野 拓人 (99) SANO Takuto | 滋賀 | びわこ成蹊AC | 17m36 | 17m36 | m | m | m | m | | m | m | m | m | |

男子グレコリアやり投(0.800kg)

| | | | | |
|--------------|-------|---------|-----------|------------|
| 世界記録 (WR) | 98m48 | J. セレスニ | (チェコ) | 1996年 |
| 世界U20記録 (WJ) | 86m48 | N. フォブラ | (インド) | 2016年 |
| 日本記録 (NR) | 87m60 | 溝口 和洋 | (コールドウイン) | 1989年 |
| U20日本記録 (JR) | 78m57 | ティーン 元気 | (早稲田大) | 2010年 |
| 大会記録 (GR) | 77m82 | 村上 幸史 | (日本大) | (48回)2000年 |

決勝

| 試技 | ナンバー | 名前/生年 | 陸協 | 所属 | 資格記録 | 最高記録 | 1 | 2 | 3 | 3回までの最高記録 | 試技 | 4 | 5 | 6 | 最高記録 | 順位 |
|----|------|--------------------------------|-----|-----------|-------|-------|---|---|---|-----------|----|---|---|---|------|----|
| | 26 | 相原 大聖(95) AIBARA Taisei | 宮崎 | 宮崎県スリッパ協会 | 81m54 | 81m54 | m | m | m | m | | m | m | m | m | |
| | 27 | 巖 優作(02) IWAO Yusaku | 兵庫 | 山陽特殊製鋼 | 79m78 | 80m09 | m | m | m | m | | m | m | m | m | |
| | 28 | 山田 隼人(02) YAMADA Hayato | 滋賀 | 日吉 | 78m35 | 78m35 | m | m | m | m | | m | m | m | m | |
| | 29 | 石山 歩(96) ISHIYAMA Ayumu | 愛知 | 愛知陸協 | 74m05 | 79m44 | m | m | m | m | | m | m | m | m | |
| | 30 | 山下 晋平(95) YAMASHITA Shinpei | 京都 | 京都陸協 | 72m35 | 75m10 | m | m | m | m | | m | m | m | m | |
| | 31 | 黄 士峰(92) SHIH-FENG Huang | TPE | 台湾 | 75m46 | 86m64 | m | m | m | m | | m | m | m | m | |

女子ケラフリ 800m

| | | | | |
|---------------|----------|-----------------------|------------|-------|
| 世界記録 (WR) | 1' 53"28 | J. クラフト ^{ロハ} | (チェコスロバキア) | 1983年 |
| 世界U20記録 (WJ) | 1' 54"01 | P. シェリ ^エ | (ケニア) | 2008年 |
| 日本記録 (NRW) | 2' 00"45 | 杉森 美保 | (京セ) | 2005年 |
| 日本記録 (NRJ) | 1' 59"93 | 久保 凜 | (東大阪大敬愛高) | 2024年 |
| U20日本記録 (JRW) | 2' 02"23 | 西村 美樹 | (東京学芸大) | 2001年 |
| U20日本記録 (JRJ) | 1' 59"93 | 久保 凜 | (東大阪大敬愛高) | 2024年 |
| 大会記録 (GR) | 2' 03"71 | 杉森 美保 | (京セ) (53回) | 2005年 |

決勝

| Ord. | ナンバ- | 名前/生年 | 陸協 | 所属 | 資格記録 | 最高記録 | 順位 | 記録 |
|------|------|---------------------------------|-----|-----------|---------|---------|----|-----|
| 1 | | 西田 有里 (05) NISHIDA Yuri | 滋賀 | 立命館大 | 2:04.81 | 2:03.26 | | ' " |
| 2 | | 川田 朱夏 (99) KAWATA Ayaka | 大阪 | ニココノリ | 2:04.89 | 2:02.71 | | ' " |
| 3 | | ト部 蘭 (95) URABE Run | 東京 | 積水化学 | 2:04.96 | 2:02.74 | | ' " |
| 4 | | 平野 里歩 (05) HIRANO Riho | 愛知 | 環太平洋大 | 2:05.40 | 2:05.40 | | ' " |
| 5 | | 原 華澄 (01) HARA Kasumi | 和歌山 | DEEPJAPAN | 2:05.85 | 2:05.85 | | ' " |
| 6 | | 田村 実彩 (08) TAMURA Misa | 大阪 | 東大阪大敬愛高 | 2:05.96 | 2:05.96 | | ' " |
| 7 | | 池崎 愛里 (98) IKEZAKI Airi | 広島 | グイ- | 2:06.57 | 2:03.08 | | ' " |
| 8 | | 道下 美槻 (01) MICHISHITA Mizuki | 東京 | 積水化学 | 2:06.81 | 2:06.17 | | ' " |
| 9 | | 朝野 流南 (08) ASANO Runa | 大分 | キヤノン | 2:07.10 | 2:05.90 | | ' " |

ラップタイム

| |
|------|
| 400m |
| " |

女子グランプリ 走幅跳

| | | | |
|--------------|------|---------------------|-------|
| 世界記録 (WR) | 7m52 | G. フスチャワ (ベトナム) | 1988年 |
| 世界U20記録 (WJ) | 7m14 | H. タウ (東ドイツ) | 1983年 |
| 日本記録 (NR) | 6m97 | 秦 澄美鈴 (シバタ工業) | 2023年 |
| U20日本記録 (JR) | 6m44 | 中野 瞳 (長田高) | 2007年 |
| | | 高良 彩花 (園田学園高) | 2018年 |
| 大会記録 (GR) | 6m65 | 秦 澄美鈴 (シバタ工業) (69回) | 2021年 |

決勝

| 試技 | ナンバー | 名前/生年 | 陸協 | 所属 | 資格記録 | 最高記録 | 1 | 2 | 3 | 3回までの最高記録 | 試技 | 4 | 5 | 6 | 最高記録 | 順位 |
|----|------|------------------------------|----|------------------|------|------|----------|----------|----------|-----------|----|----------|----------|----------|----------|----|
| | 21 | 高良 彩花 (01) KORA Ayaka | 東京 | JAL | 6m48 | 6m50 | m +.- | m +.- | m +.- | m +.- | | m +.- | m +.- | m +.- | m +.- | |
| | 22 | 秦 澄美鈴 (96) HATA Sumire | 大阪 | 住友電工 | 6m47 | 6m97 | m +.- | m +.- | m +.- | m +.- | | m +.- | m +.- | m +.- | m +.- | |
| | 23 | 木村 美海 (00) KIMURA Miu | 徳島 | 四国大AC | 6m47 | 6m47 | m +.- | m +.- | m +.- | m +.- | | m +.- | m +.- | m +.- | m +.- | |
| | 24 | 竹内 真弥 (98) TAKEUCHI Maya | 大阪 | ミノ | 6m23 | 6m49 | m +.- | m +.- | m +.- | m +.- | | m +.- | m +.- | m +.- | m +.- | |
| | 25 | 山本 渚 (98) YAMAMOTO Nagisa | 徳島 | 長谷川体育施設 | 6m17 | 6m31 | m +.- | m +.- | m +.- | m +.- | | m +.- | m +.- | m +.- | m +.- | |
| | 26 | 秦 くるみ (05) HATA Kurumi | 静岡 | 筑波大 | 6m12 | 6m12 | m +.- | m +.- | m +.- | m +.- | | m +.- | m +.- | m +.- | m +.- | |
| | 27 | 北田 莉亜 (01) KITADA Lia | 大阪 | メインワーク | 6m09 | 6m18 | m +.- | m +.- | m +.- | m +.- | | m +.- | m +.- | m +.- | m +.- | |
| | 28 | 小山 春香 (99) KOYAMA Haruka | 兵庫 | Haru Sprint KOBE | 6m08 | 6m08 | m +.- | m +.- | m +.- | m +.- | | m +.- | m +.- | m +.- | m +.- | |
| | 29 | 秋葉 日愛 (05) AKIBA Hiyori | 山形 | 山形大 | 6m07 | 6m07 | m +.- | m +.- | m +.- | m +.- | | m +.- | m +.- | m +.- | m +.- | |
| | 30 | 岡林 結衣 (09) OKABAYASHI Yui | 高知 | 高知農高 | 6m03 | 6m03 | m +.- | m +.- | m +.- | m +.- | | m +.- | m +.- | m +.- | m +.- | |
| | 31 | 藤原 倫 (03) FUJIWARA Rin | 熊本 | QTnet | 6m02 | 6m02 | m +.- | m +.- | m +.- | m +.- | | m +.- | m +.- | m +.- | m +.- | |
| | 32 | 中尾 優花 (03) NAKAO Yuka | 福岡 | 福岡大 | 6m00 | 6m23 | m +.- | m +.- | m +.- | m +.- | | m +.- | m +.- | m +.- | m +.- | |
| | 33 | 中野 瞳 (90) NAKANO Hitomi | 兵庫 | KAGOTANI | 5m79 | 6m44 | m +.- | m +.- | m +.- | m +.- | | m +.- | m +.- | m +.- | m +.- | |

女子グレナリア 砲丸投(4.000kg)

| | | | | |
|--------------|-------|----------|---------|------------|
| 世界記録 (WR) | 22m63 | N. リフスカヤ | (ソビエト) | 1987年 |
| 世界U20記録 (WJ) | 20m54 | A. ケンバーズ | (東ドイツ) | 1989年 |
| 日本記録 (NR) | 18m22 | 森 千夏 | (スズキ) | 2004年 |
| U20日本記録 (JR) | 16m24 | 郡 菜々佳 | (九州共立大) | 2016年 |
| 大会記録 (GR) | 17m53 | 森 千夏 | (スズキ) | (51回)2003年 |

決勝

| 試技 | ナンバー | 名前/生年 | 陸協 | 所属 | 資格記録 | 最高記録 | 1 | 2 | 3 | 3回までの最高記録 | 試技 | 4 | 5 | 6 | 最高記録 | 順位 |
|----|------|----------------------------------|----|----------|-------|-------|---|---|---|-----------|----|---|---|---|------|----|
| | 34 | 大迫 晴香 (01) OSAKO Haruka | 茨城 | 染めQ | 15m71 | 15m71 | m | m | m | m | | m | m | m | m | |
| | 35 | 松下ちひろ (99) MATSUSHITA Chihiro | 東京 | MAX | 14m72 | 14m98 | m | m | m | m | | m | m | m | m | |
| | 36 | 田中 杏実 (03) TANAKA Ami | 青森 | 青森県競技力本部 | 14m71 | 14m91 | m | m | m | m | | m | m | m | m | |
| | 37 | 菊池 聖奈 (02) KIKUCHI Sena | 大阪 | 熊五郎 | 14m63 | 14m95 | m | m | m | m | | m | m | m | m | |

女子ケラツリ やり投 (0. 600kg)

世界記録 (WR) 71m70 O. マンデス (キューバ) 2005年
 世界U20記録 (WJ) 62m93 薛 娟 (中国) 2003年
 日本記録 (NR) 61m15 三宅 貴子 (ミキハウス) 2001年
 U20日本記録 (JR) 54m53 松本 百子 (口加高) 2005年
 大会記録 (GR) 57m74 三宅 貴子 (ミキハウス) (50回) 2002年

決勝

| 試技 | ナンバ | 名 前/生年 | 陸 協 | 所 属 | 資格記録 | 最高記録 | 1 | 2 | 3 | 3回までの最高記録 | 試技 | 4 | 5 | 6 | 最高記録 | 順位 |
|----|-----|------------------------------|-----|----------|-------|-------|---|---|---|-----------|----|---|---|---|------|----|
| | 38 | 上田 百寧 (99) UEDA Momone | 福岡 | ゼンリン | 62m20 | 62m20 | m | m | m | m | | m | m | m | m | |
| | 39 | 倉田紗優加 (04) KURATA Sayuka | 長野 | 慶応義塾大 | 60m57 | 60m57 | m | m | m | m | | m | m | m | m | |
| | 40 | 武本 紗栄 (99) TAKEMOTO Sae | 東京 | アリコ | 58m94 | 62m39 | m | m | m | m | | m | m | m | m | |
| | 41 | 長 麻尋 (99) OSA Mahiro | 宮崎 | 宮崎県スリッ協会 | 58m68 | 61m10 | m | m | m | m | | m | m | m | m | |
| | 42 | 山元 祐季 (00) YAMAMOTO Yuki | 福岡 | 高田工業所 | 58m06 | 59m57 | m | m | m | m | | m | m | m | m | |
| | 43 | 村上 碧海 (04) MURAKAMI Aoi | 東京 | FOR-A | 57m72 | 57m72 | m | m | m | m | | m | m | m | m | |
| | 44 | 齋藤 乃彩 (03) SAITO Noa | 東京 | 松田建設工業 | 54m75 | 55m42 | m | m | m | m | | m | m | m | m | |
| | 45 | 兵藤 秋穂 (99) HYODO Akiho | 茨城 | 関彰商事 | 54m57 | 56m16 | m | m | m | m | | m | m | m | m | |
| | 46 | 西村 莉子 (93) NISHIMURA Riko | 兵庫 | 三菱電機 | 53m47 | 57m70 | m | m | m | m | | m | m | m | m | |
| | 47 | 加藤 りの (02) KATO Rino | 兵庫 | 武庫川女子大 | 52m99 | 52m99 | m | m | m | m | | m | m | m | m | |
| | 48 | 李 慧君 (99) HUI-JUN Li | TPE | 台湾 | 57m66 | 57m66 | m | m | m | m | | m | m | m | m | |
| | 49 | 朱 品薰 (05) PIN-HSUN Chu | TPE | 台湾 | 57m24 | 57m24 | m | m | m | m | | m | m | m | m | |

男子アシックスチャレンジ 10000m

日本記録 (NR) 27' 05"92 鈴木 芽吹 (トヨタ自動車) 2025年
 U20日本記録 (JR) 27' 21"52 前田 和摩 (東京農大) 2024年
 大会記録 27' 23"04 J. Mwangi (NTN) (64回) 2016年

決勝

| ORD | ナンバー | 名前 | 所属 | (順位) | 記録 |
|-----|------|---------------------------------------|-------|------|---------|
| 1 | 504 | 柴田 大輝 (03) SHIBATA Daiki | 富士山GX | ・山梨 | () : . |
| 2 | 506 | 坪井 響己 (96) TSUBOI Hibiki | 新電元工業 | ・埼玉 | () : . |
| 3 | 507 | 星 岳 (98) HOSHI Gaku | エカミル | ・東京 | () : . |
| 4 | 511 | 柏木 優希 (05) KASHIWAGI Yuki | 立命館大 | ・奈良 | () : . |
| 5 | 502 | MANDELA Nelson (04) MANDELA Nelson | 桜美林大 | ・学連 | () : . |
| 6 | 510 | 延藤 潤 (91) NOBUTO Jyun | マツダ | ・広島 | () : . |
| 7 | 503 | 名取 燎太 (98) NATORI Ryota | エカミル | ・東京 | () : . |
| 8 | 501 | 細森 大輔 (94) HOSOMORI Daisuke | YKK | ・富山 | () : . |
| 9 | 505 | 栗原 啓吾 (99) KURIHARA Keigo | 富士山GX | ・山梨 | () : . |
| 10 | 509 | 井上 亮真 (99) INOUE Ryoma | 中電工 | ・広島 | () : . |
| 11 | 508 | 救仁郷弓揮 (02) KUNIGO Yumiki | 新電元工業 | ・埼玉 | () : . |

| ラウンド | 組 | 1000m | 2000m | 3000m | 4000m | 5000m |
|------|---|-------|-------|-------|-------|-------|
| 決勝 | | : . | : . | : . | : . | : . |
| ラウンド | 組 | 6000m | 7000m | 8000m | 9000m | |
| 決勝 | | : . | : . | : . | : . | |

女子アシックスチャレンジ 5000m

日本記録 (NR) 14' 29"18 田中 希実 (NewBalance) 2023年
 U20日本記録 (JR) 15' 05"40 廣中璃梨佳 (日本郵政グループ) 2019年
 大会記録 15' 06"00 マーガレット アキトル(コモン・イイター) (70回) 2022年

決勝

| 順位 | 名前 | 所属 | (順位)記録 |
|----|--|--------|--------------|
| 1 | 527 西原 加純(89) NISHIHARA Kasumi | シスメックス | ・兵庫 () : . |
| 2 | 505 尾崎 光(03) OZAKI Mitsu | シスメックス | ・兵庫 () : . |
| 3 | 515 西尾 咲良(99) NISHIO Sakuura | 岩谷産業 | ・大阪 () : . |
| 4 | 513 松本 明莉(05) MATSUMOTO Akari | 積水化学 | ・千葉 () : . |
| 5 | 523 福永 愛佳(03) FUKUNAGA Aika | ノーリツ | ・兵庫 () : . |
| 6 | 518 立迫 志穂(03) TACHIZAKO Shiho | 資生堂 | ・東京 () : . |
| 7 | 530 丹羽 琴音(03) NIWA Kotone | センコー | ・滋賀 () : . |
| 8 | 508 川西 みち(07) KAWANISHI Michi | 豊田自動織機 | ・愛知 () : . |
| 9 | 510 佐々木菜月(05) SASAKI Nazuki | 東北福祉大 | ・岩手 () : . |
| 10 | 520 名和夏乃子(05) NAWA Kanoko | エディオン | ・大阪 () : . |
| 11 | 538 早坂 優(05) HAYASAKA Yuu | 東北福祉大 | ・宮城 () : . |
| 12 | 506 藤村 晶菜(98) FUJIMURA Akina | ノーリツ | ・兵庫 () : . |
| 13 | 521 堤 好伽(01) TSUTSUMI Sumika | 十八親和銀行 | ・長崎 () : . |
| 14 | 535 藤川 遥(99) FUJIKAWA Haruka | キャノン | ・大分 () : . |
| 15 | 517 村山愛美沙(04) MURAYAMA Amisa | 東北福祉大 | ・新潟 () : . |
| 16 | 526 不破亜莉珠(99) FUWA Arisu | センコー | ・滋賀 () : . |
| 17 | 536 山本明日香(97) YAMAMOTO Asuka | ユニバーサル | ・千葉 () : . |
| 18 | 502 清水 里名(99) SHIMIZU Rina | ノーリツ | ・兵庫 () : . |
| 19 | 532 山口 綾(06) YAMAGUCHI Aya | クラフティ | ・福岡 () : . |
| 20 | 501 逸見 亜優(00) HEMMI Ayu | 豊田自動織機 | ・愛知 () : . |
| 21 | 534 朝日 春瑠(99) ASAHI Haruru | クラフティ | ・福岡 () : . |
| 22 | 529 平野 文珠(97) HIRANO Ayami | ノーリツ | ・兵庫 () : . |
| 23 | 516 中地こころ(02) NAKACHI Kokoro | シスメックス | ・兵庫 () : . |
| 24 | 504 西出 優月(00) NISHIDE Yuzu | ダィハツ | ・大阪 () : . |
| 25 | 528 水谷 陽菜(03) MIZUTANI Haruna | キャノン | ・大分 () : . |
| 26 | 531 若井 莉央(99) WAKAI Rio | ワコール | ・京都 () : . |
| 27 | 519 中野 芽衣(06) NAKANO Mei | 東北福祉大 | ・北海道 () : . |
| 28 | 511 北川 星瑠(01) KITAGAWA Hikaru | ユニバーサル | ・千葉 () : . |
| 29 | 533 枚田 茉優(01) HIRATA Mayu | ワコール | ・京都 () : . |
| 30 | 509 小林 朝(02) KOBAYASHI Asa | ノーリツ | ・兵庫 () : . |
| 31 | 512 逸木和香菜(94) ITSUKI Wakana | クラフティ | ・福岡 () : . |
| 32 | 524 橋本 奈津(97) HASHIMOTO Natsu | ユニバーサル | ・千葉 () : . |
| 33 | 525 細谷 愛子(04) HOSOYA Aiko | ダィハツ | ・大阪 () : . |
| 34 | 507 石井 寿美(95) ISHII Hisami | シスメックス | ・兵庫 () : . |
| 35 | 514 八木 美羽(03) YAGI Miu | 岩谷産業 | ・大阪 () : . |
| 36 | 539 谷口 萌優(02) TANIGUCHI Moyu | TOTO | ・福岡 () : . |
| 37 | 537 四元 桃奈(02) YOTSUMOTO Momona | 資生堂 | ・東京 () : . |
| 38 | 522 日吉 鈴菜(00) HIYOSHI Suzuna | ノーリツ | ・兵庫 () : . |
| 39 | 503 JECINTA Nyokabi(05) JECINTA Nyokabi | デソロー | ・三重 () : . |

| ラウンド | 組 | 1000m | 2000m | 3000m | 4000m |
|------|---|-------|-------|-------|-------|
| 決勝 | | : . | : . | : . | : . |

男子小学 100m

兵庫小学記録
大会記録

11"87
12"56

松本
松本

明樹 (誉田・たつの市)
明樹 (誉田・たつの市)

2019年
(67回)2019年

予選 4組0着+8

1組 風:+.-

| レーン | ナンバー | 名前 | 所属 | (順位)記録 |
|-----|------|-----------|-----------------|--------|
| 2 | 5205 | 桂 恒誠 (6) | 但馬AC(朝来市)・兵庫 | () . |
| 3 | 5198 | 松田 朔和 (6) | サフゼロ豊岡(豊)・兵庫 | () . |
| 4 | 5105 | 釜坂 明志 (6) | 水上(姫路市)・兵庫 | () . |
| 5 | 5213 | 真木 悠翔 (6) | ブルーウェーブAC(加)・兵庫 | () . |
| 6 | 5121 | 高橋 煌 (6) | 鶴居(神崎郡)・兵庫 | () . |
| 7 | 5007 | 佐伯 拓史 (6) | ELITE(伊丹市)・兵庫 | () . |
| 8 | 5187 | 明石 朔 (6) | 一宮(淡路市)・兵庫 | () . |
| 9 | 5206 | 門内 陸 (6) | 但馬AC(朝来市)・兵庫 | () . |

3組 風:+.-

| レーン | ナンバー | 名前 | 所属 | (順位)記録 |
|-----|------|-----------|-----------------|--------|
| 2 | 5197 | 谷口 晴宗 (6) | サフゼロ豊岡(豊)・兵庫 | () . |
| 3 | 5215 | 迫下 悠靖 (6) | ブルーウェーブAC(加)・兵庫 | () . |
| 4 | 5031 | 豆崎 連 (6) | 桜の宮(神戸市)・兵庫 | () . |
| 5 | 5141 | 清水 陽平 (6) | 赤穂JRC(赤穂市)・兵庫 | () . |
| 6 | 5106 | 北田 悠河 (6) | 旭陽(姫路市)・兵庫 | () . |
| 7 | 5208 | 松岡 巧弥 (6) | 但馬AC(朝来市)・兵庫 | () . |
| 8 | 5210 | 神澤 大翔 (6) | 小野東(小野市)・兵庫 | () . |
| 9 | 5057 | 豊原 煌生 (6) | 有瀬(神戸市)・兵庫 | () . |

2組 風:+.-

| レーン | ナンバー | 名前 | 所属 | (順位)記録 |
|-----|------|------------|-------------------|--------|
| 2 | 5050 | 播磨 青 (6) | 井吹の丘(神戸)・兵庫 | () . |
| 3 | 5167 | 山口 凜雄翔 (6) | 加茂(洲本市)・兵庫 | () . |
| 4 | 5207 | 藤本 稜大 (6) | 但馬AC(朝来市)・兵庫 | () . |
| 5 | 5170 | 武田 祥太 (6) | Sports Gear(洲)・兵庫 | () . |
| 6 | 5001 | 関谷 太希 (6) | NOBY T&F(西宮)・兵庫 | () . |
| 7 | 5063 | 松浦 礼恩 (6) | 有野台NAC(神戸)・兵庫 | () . |
| 8 | 5049 | 安藤 稜真 (6) | 東町(神戸市)・兵庫 | () . |
| 9 | 5069 | 栗山 敬弘 (6) | 北五葉NAC(神戸)・兵庫 | () . |

4組 風:+.-

| レーン | ナンバー | 名前 | 所属 | (順位)記録 |
|-----|------|-----------|------------------|--------|
| 2 | 5006 | 板井 柊大 (6) | ELITE(伊丹市)・兵庫 | () . |
| 3 | 5111 | 辻 那月 (6) | IRC(姫路市)・兵庫 | () . |
| 4 | 5184 | 南 佑磨 (6) | 賀集(南あわじ)・兵庫 | () . |
| 5 | 5020 | 佐野 篤悠 (6) | 雲中(神戸市)・兵庫 | () . |
| 6 | 5179 | 杉岡 桃李 (6) | 湊(南あわじ市)・兵庫 | () . |
| 7 | 5203 | 小田垣 慶 (6) | 但馬AC(朝来市)・兵庫 | () . |
| 8 | 5099 | 鎌田 健次 (6) | 自由が丘(三木)・兵庫 | () . |
| 9 | 5226 | 永井 奨泰 (6) | TRINITY.AC(加)・兵庫 | () . |

決勝

風:+.-

| レーン | ナンバー | 名前 | 所属 | 順位 | 記録 |
|-----|------|----|----|----|----|
| 2 | | | | | . |
| 3 | | | | | . |
| 4 | | | | | . |
| 5 | | | | | . |
| 6 | | | | | . |
| 7 | | | | | . |
| 8 | | | | | . |
| 9 | | | | | . |

男子小学 走幅跳

兵庫小学記録
大会記録

5m58 森 遼介 (北五葉NAC・神戸市)
5m19 森 遼介 (北五葉NAC・神戸市)

2015年
(63回) 2015年

決勝

| 試 順 | ナンバ | 名 前 | 所 属 | 1回目 | 2回目 | 3回目 | 3回まで の最高 | 4回以降 の試技順 | 4回目 | 5回目 | 6回目 | 記録 | 順位 |
|--------|------|--------------------------|--------------------------|-----------|-----------|-----------|-------------|--------------|-----------|-----------|-----------|-----------|----|
| 1 | 5214 | 柳瀬 空 (6) ヤシ ヨウ | ブルーウェーブ AC (加東市) 兵 庫 | m +.-. | m +.-. | m +.-. | m +.-. | | m +.-. | m +.-. | m +.-. | m +.-. | |
| 2 | 5218 | 大久保将起 (6) オホクベ マサキ | ブルーウェーブ AC (加東市) 兵 庫 | m +.-. | m +.-. | m +.-. | m +.-. | | m +.-. | m +.-. | m +.-. | m +.-. | |
| 3 | 5211 | 畑井 翔太 (6) ハライ ショウタ | 河合 (小野市) 兵 庫 | m +.-. | m +.-. | m +.-. | m +.-. | | m +.-. | m +.-. | m +.-. | m +.-. | |
| 4 | 5162 | 星合 祐希 (6) ホシアイ ユキ | 洲本第三 (洲本市) 兵 庫 | m +.-. | m +.-. | m +.-. | m +.-. | | m +.-. | m +.-. | m +.-. | m +.-. | |
| 5 | 5122 | 下川 壘篤 (6) シモカワ ルイカ | 福崎 (神崎郡) 兵 庫 | m +.-. | m +.-. | m +.-. | m +.-. | | m +.-. | m +.-. | m +.-. | m +.-. | |
| 6 | 5106 | 北田 悠河 (6) キタ ユカ | 旭陽 (姫路市) 兵 庫 | m +.-. | m +.-. | m +.-. | m +.-. | | m +.-. | m +.-. | m +.-. | m +.-. | |
| 7 | 5105 | 釜坂 明志 (6) カマカ アキ | 水上 (姫路市) 兵 庫 | m +.-. | m +.-. | m +.-. | m +.-. | | m +.-. | m +.-. | m +.-. | m +.-. | |
| 8 | 5186 | 松永龍之介 (6) マツナガ リュウノスケ | 浦 (淡路市) 兵 庫 | m +.-. | m +.-. | m +.-. | m +.-. | | m +.-. | m +.-. | m +.-. | m +.-. | |
| 9 | 5213 | 真木 悠翔 (6) マキ ユウト | ブルーウェーブ AC (加東市) 兵 庫 | m +.-. | m +.-. | m +.-. | m +.-. | | m +.-. | m +.-. | m +.-. | m +.-. | |
| 10 | 5075 | 菱川 拓人 (6) ヒシガワ タクト | 明石 (明石市) 兵 庫 | m +.-. | m +.-. | m +.-. | m +.-. | | m +.-. | m +.-. | m +.-. | m +.-. | |
| 11 | 5082 | 信近 優太 (6) ノブチ ユウタ | 明石AC (明石市) 兵 庫 | m +.-. | m +.-. | m +.-. | m +.-. | | m +.-. | m +.-. | m +.-. | m +.-. | |
| 12 | 5008 | 上尾 百樹 (6) ウエノ ヒツキ | ELITE (伊丹市) 兵 庫 | m +.-. | m +.-. | m +.-. | m +.-. | | m +.-. | m +.-. | m +.-. | m +.-. | |
| 13 | 5123 | 粟田 遥介 (6) アワタ ヨウスケ | 福崎 (神崎郡) 兵 庫 | m +.-. | m +.-. | m +.-. | m +.-. | | m +.-. | m +.-. | m +.-. | m +.-. | |
| 14 | 5083 | 遠竹 結月 (6) トオタケ ユツキ | 平岡 (加古川市) 兵 庫 | m +.-. | m +.-. | m +.-. | m +.-. | | m +.-. | m +.-. | m +.-. | m +.-. | |
| 15 | 5209 | 伊藤 朔 (6) イトウ サク | ASAGO ATF (朝来市) 兵 庫 | m +.-. | m +.-. | m +.-. | m +.-. | | m +.-. | m +.-. | m +.-. | m +.-. | |
| 16 | 5171 | 高田 有珀 (6) タカタ ユウハク | Sports Gear (洲本市) 兵 庫 | m +.-. | m +.-. | m +.-. | m +.-. | | m +.-. | m +.-. | m +.-. | m +.-. | |
| 17 | 5142 | 福井 瑛太 (6) フカイ エイタ | 赤穂JRC (赤穂市) 兵 庫 | m +.-. | m +.-. | m +.-. | m +.-. | | m +.-. | m +.-. | m +.-. | m +.-. | |
| 18 | 5130 | 黒田 季也 (6) クロダ セイヤ | 田原 (神崎郡) 兵 庫 | m +.-. | m +.-. | m +.-. | m +.-. | | m +.-. | m +.-. | m +.-. | m +.-. | |
| 19 | 5058 | 藤本 太輝 (6) フジモト タキ | A&C KOBE (神戸市) 兵 庫 | m +.-. | m +.-. | m +.-. | m +.-. | | m +.-. | m +.-. | m +.-. | m +.-. | |
| 20 | 5217 | 山口 雅仁 (6) ヤマグチ マサヒト | ブルーウェーブ AC (加東市) 兵 庫 | m +.-. | m +.-. | m +.-. | m +.-. | | m +.-. | m +.-. | m +.-. | m +.-. | |
| 21 | 5169 | 樋口 大和 (6) ヒグチ ヤマト | 安乎 (洲本市) 兵 庫 | m +.-. | m +.-. | m +.-. | m +.-. | | m +.-. | m +.-. | m +.-. | m +.-. | |
| 22 | 5104 | 河原 夢咲 (6) カハラ ムササキ | 三木JRC (三木市) 兵 庫 | m +.-. | m +.-. | m +.-. | m +.-. | | m +.-. | m +.-. | m +.-. | m +.-. | |
| 23 | 5227 | 魚谷 陸人 (6) イサタ リクト | TRINITY AC (加古郡) 兵 庫 | m +.-. | m +.-. | m +.-. | m +.-. | | m +.-. | m +.-. | m +.-. | m +.-. | |

男子小学 4×100mR

兵庫小学記録 50"42 吉谷・片山・中村・高島(但馬AC・朝来市) 2023年
大会記録 52"12 柏原・坂本・山口・榊(加古川・加古川市) (56回) 2008年

予選 4組0着+8

1組

1レーン IRC(姫路市)

| | |
|-------------------|------------|
| () 5111 辻 那月(6) | ツジ ナツキ |
| () 5112 大枝 舜(5) | オオエ ジュン |
| () 5113 宣島 大志(5) | カヤマ タイシ |
| () 5114 秋本 杏平(5) | アキモト イツヒ |
| () 5115 長山 義直(5) | ナガヤマ ヨシナオ |
| () 5116 金元 駿佑(6) | カネモト シュンスケ |

2レーン 御津(たつの市)

| | |
|-------------------|----------|
| () 5147 倉田 湊大(6) | クラタ ヲウタ |
| () 5148 山田 海瑞(6) | ヤマダ カイ |
| () 5149 松浦 朋希(6) | マツウラ トモキ |
| () 5150 野勢 颯太(5) | ノセ ヲウタ |
| () 5151 神頭 翔磨(5) | カントウ トウマ |

3レーン 加古川IRC(加古川市)

| | |
|--------------------|-----------|
| () 5084 田中 優進(6) | タナカ ヲウシン |
| () 5085 松本 蒼士(6) | マツモト ソウシ |
| () 5086 丸口 洗生(6) | マルグチ コウセイ |
| () 5087 長谷川 堅汰(5) | ハセガワ ケンタ |
| () 5088 吉川 慶(5) | ヨシガワ ケイ |

4レーン 西脇Jr陸上(西脇市)

| | |
|--------------------|------------|
| () 5093 脇坂 拓真(6) | ワキザカ タクマ |
| () 5094 藤原 桃煌(6) | フジハラ トウキ |
| () 5095 清水 悠真(6) | シミズ ヨウマ |
| () 5096 上島 倫太郎(6) | ウエシマ リンタロウ |
| () 5097 久保慶士朗(5) | クボ ケイジロウ |
| () 5098 小林 悠稀(5) | コバ ユキ |

5レーン アソノAC(芦屋市)

| | |
|-------------------|----------|
| () 5002 西野 大雅(6) | ニシノ タイガ |
| () 5003 濱田 蓮(5) | ハマダ レン |
| () 5004 井上 幸也(6) | イノウエ ユキヤ |
| () 5005 村上 陽基(6) | ムラカミ ハルキ |

6レーン A&C KOBE(神戸市)

| | |
|-------------------|----------|
| () 5058 藤本 太輝(6) | フジモト タイキ |
| () 5059 山口 隼(6) | ヤマグチ ハヤト |
| () 5060 大野 悠馬(6) | オノ ヨウマ |
| () 5061 原田 隼吾(5) | ハラダ シュンゴ |
| () 5062 井上 湊翔(6) | イノウエ ミナト |

7レーン 高岡(神崎郡)

| | |
|-------------------|----------|
| () 5126 藤森 輝也(6) | フジモリ ヒライ |
| () 5127 柴崎 響(5) | シバサキ ヒビキ |
| () 5128 福本 圭吾(5) | フクモト ケイゴ |
| () 5129 山本 陽飛(5) | ヤマモト ハルヒ |

8レーン 洲本第三(洲本市)

| | |
|-------------------|----------|
| () 5162 星合 祐希(6) | ホシアイ ユウキ |
| () 5163 池田 椿斗(6) | イケダ ムネト |
| () 5164 千川 翔希(6) | チガワ ショウキ |
| () 5165 濱田 海斗(6) | ハマダ カイト |
| () 5166 吉見 紫龍(6) | ヨシミ シリュウ |

9レーン 木津(神戸市)

| | |
|-------------------|----------|
| () 5041 小野 魁斗(5) | オノ カイト |
| () 5042 中井 湊斗(5) | カイミナト |
| () 5043 秋枝 琉希(5) | アキエダ ルキ |
| () 5044 田中 祐丞(5) | タナカ ヲウスケ |

| 順位 | チーム名 | タイム |
|----|-------|-------|
| 1. | _____ | _____ |
| 4. | _____ | _____ |
| 7. | _____ | _____ |

| 順位 | チーム名 | タイム |
|----|-------|-------|
| 2. | _____ | _____ |
| 5. | _____ | _____ |
| 8. | _____ | _____ |

| 順位 | チーム名 | タイム |
|----|-------|-------|
| 3. | _____ | _____ |
| 6. | _____ | _____ |
| 9. | _____ | _____ |

2組

1レーン 北五葉NAC(神戸市)

| | |
|-------------------|------------|
| () 5069 栗山 敬弘(6) | クリヤマ ケイヒロ |
| () 5070 富田 晃叶(5) | トミタ アキト |
| () 5071 櫻井晃之介(5) | サクライ コウノスケ |
| () 5072 塩谷 悠馬(6) | シオタニ ヨウマ |
| () 5073 山本 涉真(5) | ヤマモト ショウマ |
| () 5074 福富 浩(5) | フクミ ナキサ |

2レーン 但馬AC(朝来市)

| | |
|-------------------|-----------|
| () 5203 小田垣 慶(6) | オダガキ ケイ |
| () 5204 坂本 瑠璃(5) | サカモト ルリ |
| () 5205 桂 恒誠(6) | カヅラ コウセイ |
| () 5206 門内 陸(6) | モンノウ リク |
| () 5207 藤本 稜大(6) | フジモト リョウタ |
| () 5208 松岡 巧弥(6) | マツオカ タクヤ |

3レーン 田原(神崎郡)

| | |
|-------------------|-----------|
| () 5130 黒田 季也(6) | クロダ トキヤ |
| () 5131 西谷 颯太(6) | ニシタニ ソウタ |
| () 5132 松岡 邦洋(6) | マツオカ ケニヒロ |
| () 5133 福永 遼人(5) | フクナガ タクト |
| () 5134 中井 一颯(5) | カイカズサ |
| () 5135 藤島 陽来(6) | フジシマ ハルキ |

4レーン 桂木(神戸市)

| | |
|-------------------|------------|
| () 5021 中村 光汰(6) | ナカムラ コウタ |
| () 5022 竹内 祐希(6) | タケuchi ユズキ |
| () 5023 金本 準(6) | カネモト ジュン |
| () 5024 蛭田 陽太(6) | ヒルタ ヒヤタ |

5レーン 荒井(高砂市)

| | |
|-------------------|----------|
| () 5089 大山 李虎(6) | オオヤマ リリ |
| () 5090 釣 颯太(6) | ツリ ソウタ |
| () 5091 丸山 拓斗(6) | マルヤマ タクト |
| () 5092 森本 理公(6) | モリモト リク |

6レーン 石海(揖保郡)

| | |
|-------------------|-----------|
| () 5152 安東 蓮(6) | アントウ レン |
| () 5153 井上 嵩登(6) | イノウエ シュウト |
| () 5154 廣居 凖(6) | ヒロイ ナツ |
| () 5155 圓尾 耀(6) | マルオ ヨウ |
| () 5156 吉田 碧空(6) | ヨシダ リク |

7レーン 有野台NAC(神戸市)

| | |
|--------------------|-----------|
| () 5063 松浦 礼恩(6) | マツウラ レオン |
| () 5064 曾我田 青大(6) | ソガタ アオ |
| () 5065 土井 友稀(6) | トイ トモキ |
| () 5066 畑 蒼生(6) | ハタ アオイ |
| () 5067 福井 時成(6) | フカイ トキナリ |
| () 5068 森本 彬生(5) | モリモト アキナリ |

8レーン 小宅(たつの市)

| | |
|-------------------|----------|
| () 5143 上田 康介(6) | ウエダ コウスケ |
| () 5144 大櫻 聖直(6) | オオガシ セチ |
| () 5145 高野 雲風(6) | コウノ クモ |
| () 5146 小南 優斗(6) | コナミ ユウト |

9レーン 福崎(神崎郡)

| | |
|-------------------|----------|
| () 5122 下川 颯鷹(6) | シモガワ ルイガ |
| () 5123 粟田 遥介(6) | アワタ ヨウスケ |
| () 5124 渡邊 公貴(6) | ワタナベ トモキ |
| () 5125 高橋 慶多(5) | タカハシ ケイタ |

| 順位 | チーム名 | タイム |
|----|-------|-------|
| 1. | _____ | _____ |
| 4. | _____ | _____ |
| 7. | _____ | _____ |

| 順位 | チーム名 | タイム |
|----|-------|-------|
| 2. | _____ | _____ |
| 5. | _____ | _____ |
| 8. | _____ | _____ |

| 順位 | チーム名 | タイム |
|----|-------|-------|
| 3. | _____ | _____ |
| 6. | _____ | _____ |
| 9. | _____ | _____ |

3組

1レーン 東舞子(神戸市)

| | |
|-------------------|----------|
| () 5032 守谷 太佑(6) | モリヤ タク |
| () 5033 隅田 翔大(6) | スミダ カタル |
| () 5034 村上 日月(6) | ムラカミ ニツキ |
| () 5035 島田 桜輔(6) | シマダ サクホ |

2レーン 神崎(神崎郡)

| | |
|-------------------|-----------|
| () 5117 前嶋 翔太(6) | マエシマ ショウタ |
| () 5118 宮本 健慎(6) | ミヤモト ケンシン |
| () 5119 中村 友紀(5) | ナカムラ ユウキ |
| () 5120 小川 和馬(5) | オガワ カズマ |

3レーン 有瀬(神戸市)

| | |
|-------------------|------------|
| () 5051 古川 凌大(6) | フルカワ リョウタ |
| () 5052 呉山 哲平(5) | クニヤマ テツヘイ |
| () 5053 野口 達生(5) | ノグチ タツキ |
| () 5054 川端 梧平(5) | カワハタ キツヘイ |
| () 5055 井上蒼二郎(5) | イノウエ ソウジロウ |
| () 5056 川村 蒼翔(5) | カムラ アト |

4レーン 舞子(神戸市)

| | |
|-------------------|----------|
| () 5036 有川 航(5) | アリガワ コウ |
| () 5037 井上 陽貴(5) | イノウエ ハルキ |
| () 5038 竹山 航生(5) | タケヤマ コウキ |
| () 5039 中島 至(5) | ナカシマ イタル |
| () 5040 竹内 颯(5) | タケウチ ハヤト |

5レーン 安富北(姫路市)

| | |
|-------------------|----------|
| () 5107 青木 遥真(6) | アオキ ハルマ |
| () 5108 三里 有志(6) | ミサト ユウシ |
| () 5109 秋宗 凜貴(5) | アキムネ リンキ |
| () 5110 早稲 終(5) | ハヤシナ シュウ |

6レーン ELITE(伊丹市)

| | |
|-------------------|-----------|
| () 5006 板井 柊大(6) | イタイ シュウタ |
| () 5007 佐伯 拓史(6) | サエキ タクシ |
| () 5009 當銘 勇人(6) | トウメ ハヤト |
| () 5013 高見澤和輝(6) | タカミザワ カズキ |

7レーン 自由が丘(三木市)

| | |
|-------------------|----------|
| () 5099 鎌田 健次(6) | カマタ ケンジ |
| () 5100 小野 大翔(6) | オノ ハルト |
| () 5101 片桐 颯馬(6) | カタギリ ソウマ |
| () 5102 崎田 勇人(6) | サカタ ハヤト |
| () 5103 江角 琉希(6) | エミ ユズキ |

8レーン プルウェーブ AC(加東市)

| | |
|-------------------|-----------|
| () 5213 真木 悠翔(6) | マキ ユウト |
| () 5214 柳瀬 空(6) | ヤナセ ソラ |
| () 5215 迫下 悠晴(6) | サコシタ ユウセイ |
| () 5216 田中 琉生(6) | タナカ ルイ |
| () 5218 大久保将起(6) | オオクボ マサキ |
| () 5219 島村 啓斗(6) | シマムラ ケイト |

9レーン 明石JRC(明石市)

| | |
|--------------------|-----------|
| () 5076 城月 大翼(6) | シロツキ タイガ |
| () 5077 増田 祐来(6) | マサダ ユウ |
| () 5078 中居 悠隼(6) | ナカイ ユウト |
| () 5079 村田 一悟(6) | ムラタ イフク |
| () 5080 白石 圭仁(6) | シロイシ ケイト |
| () 5081 福田 真太郎(5) | フジタ シンタロウ |

| 順位 | チーム名 | タイム |
|----|-------|-------|
| 1. | _____ | _____ |
| 4. | _____ | _____ |
| 7. | _____ | _____ |

| 順位 | チーム名 | タイム |
|----|-------|-------|
| 2. | _____ | _____ |
| 5. | _____ | _____ |
| 8. | _____ | _____ |

| 順位 | チーム名 | タイム |
|----|-------|-------|
| 3. | _____ | _____ |
| 6. | _____ | _____ |
| 9. | _____ | _____ |

男子オープン小学 4 × 100mR

兵庫小学記録 50"42 吉谷・片山・中村・高島(但馬AC・朝来市)

2023年

タイムトライアル

2レーン プルウェーブ ACB(加東市)

- () 5217 山口 雅仁(6) ヤマケチ マサヒト
- () 5220 横山 航希(5) ヨコヤマ コキ
- () 5221 宮田 志皇(5) ミヤタ シオン
- () 5222 中尾 吉兵(5) ナカオ キツヘイ
- () 5223 大迫 蓮翔(5) オオサコ レント
- () 5224 岡田 翔琉(5) オカダ カル

3レーン 桂木B(神戸市)

- () 5025 山本 隼大(5) ヤマモト ハヤト
- () 5026 杉山 茜太郎(5) スギヤマ センタロウ
- () 5027 立野 匡春(5) リュウノ コウハ
- () 5028 内藤 永翔(5) ナイトウ エイト
- () 5029 池内 大翔(5) イケノウ ヒロト
- () 5030 石井 左近(5) イシイ サコン

4レーン ELITEB(伊丹市)

- () 5010 堀江 悠馬(6) ホリエ ユウマ
- () 5011 中村 陽翔(6) ナカムラ ハルト
- () 5012 東山 新汰(5) ヒガシヤマ アラタ
- () 5014 片岡 蒼佑(5) カタオカ ソウスケ
- () 5015 片岡 泰佑(5) カタオカ タイスケ

5レーン 木津B(神戸市)

- () 5045 吉田 尚平(5) ヨシダ ショウヘイ
- () 5046 末廣 颯大(5) スエヒロ ソウタ
- () 5047 三谷 弥栄(5) ミチニ ヤサカ
- () 5048 岸本 孝真(5) キシモト コウマ

| 順位 | チーム名 | タイム |
|----|-------|------|
| 1. | _____ | :. . |
| 4. | _____ | :. . |

| 順位 | チーム名 | タイム |
|----|-------|------|
| 2. | _____ | :. . |

| 順位 | チーム名 | タイム |
|----|-------|------|
| 3. | _____ | :. . |

女子小学 100m

兵庫小学記録
大会記録

12"93 寺本
13"22 永安

葵 (八幡・姫路市)
麻優 (荒井・高砂市)

2015年
(53回) 2005年

予選 4組0着+8

| 1組 | | 風:+- . | |
|-----|------|------------------------|-----------------|
| レーン | ナンバー | 名 前 | 所 属 |
| | | | (順位)記録 |
| 1 | 5176 | 津崎 陽向 (6) ツサキ ヒナ | 但馬AC(朝来市)・兵庫 |
| 2 | 5129 | 福永 茉優 (6) フクナガ マロ | 神河陸上(神崎)・兵庫 |
| 3 | 5187 | 藤井 望乃 (6) フジイ ノ | ブルーウェーブAC(加)・兵庫 |
| 4 | 5168 | 宿院奈津喜 (6) シュクイン ナツキ | サッゼロ豊岡(豊)・兵庫 |
| 5 | 5028 | 稲井 麗生 (6) イイレイ | 美賀多台(神戸)・兵庫 |
| 6 | 5196 | 下山 皐 (6) シヤマ サツキ | はりま陸上(加)・兵庫 |
| 7 | 5022 | 大瀬戸こはる (6) オセト コハル | 有瀬(神戸市)・兵庫 |
| 8 | 5127 | 藤本 充稀 (6) フジモト ミツキ | 八千種(神崎郡)・兵庫 |
| 9 | 5055 | 三浦 希美 (6) ミウラ ノミ | 平岡南(加古川)・兵庫 |

| 3組 | | 風:+- . | |
|-----|------|-----------------------|------------------|
| レーン | ナンバー | 名 前 | 所 属 |
| | | | (順位)記録 |
| 1 | 5173 | 荒木 芽歩 (6) アラキ メイ | 但馬AC(朝来市)・兵庫 |
| 2 | 5001 | 葛和 歩果 (6) カズワ アカ | NOBY T&F(西宮)・兵庫 |
| 3 | 5059 | 迎山 愛真 (6) ムカイヤマ イマ | 加古川IRC(加古)・兵庫 |
| 4 | 5197 | 福永 美月 (6) フクナガ ミツキ | はりま陸上(加)・兵庫 |
| 5 | 5012 | 藤原 惟慈 (6) フジワラ イチカ | 上筒井(神戸市)・兵庫 |
| 6 | 5184 | 金川 花夏 (6) カナガワ ハナ | ブルーウェーブAC(加)・兵庫 |
| 7 | 5076 | 小川 実友 (6) オガワ ミユ | 吉川(三木市)・兵庫 |
| 8 | 5023 | 田中 美心 (6) タナカ ミコ | 有瀬(神戸市)・兵庫 |
| 9 | 5179 | 中島 愛結 (6) ナカシマ アユ | ASAGO ATF(朝来)・兵庫 |

| 2組 | | 風:+- . | |
|-----|------|--------------------------|-----------------|
| レーン | ナンバー | 名 前 | 所 属 |
| | | | (順位)記録 |
| 1 | 5058 | 松原 遙香 (6) マツバラ ハルカ | 加古川IRC(加古)・兵庫 |
| 2 | 5013 | 吉川 希愛 (6) キカワ キ | 神陵台(神戸市)・兵庫 |
| 3 | 5160 | 山本 文芽 (6) ヤマモト アヤマ | 田鶴野(豊岡市)・兵庫 |
| 4 | 5036 | 小林 ジョイス (6) コバヤシ ジョイス | A&C KOBE(神戸)・兵庫 |
| 5 | 5017 | 目黒 彩瑛 (6) メグロ サエ | 木津(神戸市)・兵庫 |
| 6 | 5031 | 木村 紗 (6) キムラ サ | 岩岡(神戸市)・兵庫 |
| 7 | 5167 | 岸田 実佳 (6) キスター ミカ | サッゼロ豊岡(豊)・兵庫 |
| 8 | 5042 | 中村 和心 (6) ナカムラ ワコ | 西川RAC(神戸市)・兵庫 |
| 9 | 5185 | 谷川 由奈 (6) タニガワ ユナ | ブルーウェーブAC(加)・兵庫 |

| 4組 | | 風:+- . | |
|-----|------|-----------------------|-----------------|
| レーン | ナンバー | 名 前 | 所 属 |
| | | | (順位)記録 |
| 1 | 5186 | 大西ななほ (6) オオニ ナナホ | ブルーウェーブAC(加)・兵庫 |
| 2 | 5021 | 佐藤 結芽 (6) サトウ ユメ | 有瀬(神戸市)・兵庫 |
| 3 | 5169 | 澤井里桜奈 (6) サワイ リオナ | サッゼロ豊岡(豊)・兵庫 |
| 4 | 5182 | 齋藤 碧珠 (6) サイトウ アズ | 市場(小野市)・兵庫 |
| 5 | 5174 | 藤本 結女 (6) フジモト ユメ | 但馬AC(朝来市)・兵庫 |
| 6 | 5159 | 谷 咲那 (6) タニ イナ | 淡路陸上(淡路)・兵庫 |
| 7 | 5057 | 大谷明香里 (6) オオタニ アカリ | 加古川IRC(加古)・兵庫 |
| 8 | 5020 | 酒井 里桜 (6) サカイ リオ | 竹の台(神戸市)・兵庫 |
| 9 | 5115 | 鎌田 有咲 (6) カマダ アリサ | 鶴居(神崎郡)・兵庫 |

決勝

| レーン | ナンバー | 名 前 | 所 属 | 順位 | 記録 |
|-----|------|-----|-----|----|----|
| 2 | | | | | . |
| 3 | | | | | . |
| 4 | | | | | . |
| 5 | | | | | . |
| 6 | | | | | . |
| 7 | | | | | . |
| 8 | | | | | . |
| 9 | | | | | . |

女子小学 走幅跳

兵庫小学記録

4m95

杉山 菜々子 (加古川RC・加古川市)

2011年

4m95

藤原 瞭希 (加古川RC・加古川市)

2022年

大会記録

4m63

藤原 瞭希 (加古川RC・加古川市) (70回) 2022年

決勝

| 試 順 | ナンバ | 名 前 | 所 属 | 1回目 | 2回目 | 3回目 | 3回まで の最高 | 4回以降 の試技順 | 4回目 | 5回目 | 6回目 | 記録 | 順位 |
|--------|------|-----------------------|-------------------------|------------|------------|------------|-------------|--------------|------------|------------|------------|------------|----|
| 1 | 5189 | 小紫 千那 (6) ユムサキ チナ | ブルーウェーブ AC (加東市) 兵 庫 | m +・- . | m +・- . | m +・- . | m +・- . | | m +・- . | m +・- . | m +・- . | m +・- . | |
| 2 | 5106 | 清水 梨恋 (6) ミス リ | 神崎 (神崎郡) 兵 庫 | m +・- . | m +・- . | m +・- . | m +・- . | | m +・- . | m +・- . | m +・- . | m +・- . | |
| 3 | 5094 | 富永 莉子 (6) トミカ リ | 安室RC (姫路市) 兵 庫 | m +・- . | m +・- . | m +・- . | m +・- . | | m +・- . | m +・- . | m +・- . | m +・- . | |
| 4 | 5179 | 中島 愛結 (6) ナカシマ ヲ | ASAGO ATF (朝来市) 兵 庫 | m +・- . | m +・- . | m +・- . | m +・- . | | m +・- . | m +・- . | m +・- . | m +・- . | |
| 5 | 5185 | 谷川 由奈 (6) タニガワ ヲ | ブルーウェーブ AC (加東市) 兵 庫 | m +・- . | m +・- . | m +・- . | m +・- . | | m +・- . | m +・- . | m +・- . | m +・- . | |
| 6 | 5056 | 石本 瑠奈 (6) イシモト ル | 加古川RC (加古川市) 兵 庫 | m +・- . | m +・- . | m +・- . | m +・- . | | m +・- . | m +・- . | m +・- . | m +・- . | |
| 7 | 5100 | 長井 美空 (6) ナガイ ミ | IRC (姫路市) 兵 庫 | m +・- . | m +・- . | m +・- . | m +・- . | | m +・- . | m +・- . | m +・- . | m +・- . | |
| 8 | 5203 | 出塩 葵子 (6) デシオ ヲ | TRINITY AC (加古郡) 兵 庫 | m +・- . | m +・- . | m +・- . | m +・- . | | m +・- . | m +・- . | m +・- . | m +・- . | |
| 9 | 5028 | 稲井 麗生 (6) イナヰ レ | 美賀多台 (神戸市) 兵 庫 | m +・- . | m +・- . | m +・- . | m +・- . | | m +・- . | m +・- . | m +・- . | m +・- . | |
| 10 | 5184 | 金川 花夏 (6) カナガワ ハナ | ブルーウェーブ AC (加東市) 兵 庫 | m +・- . | m +・- . | m +・- . | m +・- . | | m +・- . | m +・- . | m +・- . | m +・- . | |
| 11 | 5059 | 迎山 愛真 (6) ムカイヤマ マ | 加古川RC (加古川市) 兵 庫 | m +・- . | m +・- . | m +・- . | m +・- . | | m +・- . | m +・- . | m +・- . | m +・- . | |
| 12 | 5114 | 山下 藍 (6) ヤマシタ ラン | 甘地 (神崎郡) 兵 庫 | m +・- . | m +・- . | m +・- . | m +・- . | | m +・- . | m +・- . | m +・- . | m +・- . | |
| 13 | 5108 | 長井 愛那 (6) ナガイ アイ | 神崎 (神崎郡) 兵 庫 | m +・- . | m +・- . | m +・- . | m +・- . | | m +・- . | m +・- . | m +・- . | m +・- . | |
| 14 | 5190 | 白石 万倫 (6) シライシ マリ | ブルーウェーブ AC (加東市) 兵 庫 | m +・- . | m +・- . | m +・- . | m +・- . | | m +・- . | m +・- . | m +・- . | m +・- . | |
| 15 | 5115 | 鎌田 有咲 (6) カマタ アリサ | 鶴居 (神崎郡) 兵 庫 | m +・- . | m +・- . | m +・- . | m +・- . | | m +・- . | m +・- . | m +・- . | m +・- . | |
| 16 | 5058 | 松原 遙香 (6) マツハラ ハルカ | 加古川RC (加古川市) 兵 庫 | m +・- . | m +・- . | m +・- . | m +・- . | | m +・- . | m +・- . | m +・- . | m +・- . | |
| 17 | 5088 | 森下 菜々果 (6) モリシタ ナカ | 谷外 (姫路市) 兵 庫 | m +・- . | m +・- . | m +・- . | m +・- . | | m +・- . | m +・- . | m +・- . | m +・- . | |
| 18 | 5187 | 藤井 望乃 (6) フジイ ノ | ブルーウェーブ AC (加東市) 兵 庫 | m +・- . | m +・- . | m +・- . | m +・- . | | m +・- . | m +・- . | m +・- . | m +・- . | |
| 19 | 5204 | 合宝 彩夏 (6) ガツホウ アカ | TRINITY AC (加古郡) 兵 庫 | m +・- . | m +・- . | m +・- . | m +・- . | | m +・- . | m +・- . | m +・- . | m +・- . | |
| 20 | 5117 | 松本 悠希 (6) マツモト ユキ | 福崎 (神崎郡) 兵 庫 | m +・- . | m +・- . | m +・- . | m +・- . | | m +・- . | m +・- . | m +・- . | m +・- . | |
| 21 | 5030 | 福島 紅葉 (6) フクシマ モミジ | 美賀多台 (神戸市) 兵 庫 | m +・- . | m +・- . | m +・- . | m +・- . | | m +・- . | m +・- . | m +・- . | m +・- . | |
| 22 | 5157 | 橋本 すす (6) ハシモト ス | 賀集 (南あわじ市) 兵 庫 | m +・- . | m +・- . | m +・- . | m +・- . | | m +・- . | m +・- . | m +・- . | m +・- . | |
| 23 | 5109 | 宮本 知苗 (6) ミヤモト チ | 神崎 (神崎郡) 兵 庫 | m +・- . | m +・- . | m +・- . | m +・- . | | m +・- . | m +・- . | m +・- . | m +・- . | |
| 24 | 5077 | 榎本ありす (6) エノモト アリス | 吉川 (三木市) 兵 庫 | m +・- . | m +・- . | m +・- . | m +・- . | | m +・- . | m +・- . | m +・- . | m +・- . | |
| 25 | 5043 | 塘永 晴 (6) トモカ ハル | 有野台NAC (神戸市) 兵 庫 | m +・- . | m +・- . | m +・- . | m +・- . | | m +・- . | m +・- . | m +・- . | m +・- . | |

女子小学 4 × 100mR

兵庫小学記録 52"72 大成・駒井・小山・永安 (荒井・高砂市) 2005年
大会記録 52"72 大成・駒井・小山・永安 (荒井・高砂市) (53回) 2005年

予選 4組0着+8 1組

1レ- 八千種(神崎郡)

| | |
|-------------------|---------|
| () 5125 岡本 千明(6) | カホト ナキ |
| () 5126 上坪みやび(6) | カミナ ミヤビ |
| () 5127 藤本 充稀(6) | フジモ ミツキ |
| () 5128 待元 愛月(6) | マホト アイ |

2レ- 小宅(たつの市)

| | |
|-------------------|----------|
| () 5131 池田 新奈(6) | イケダ ニナ |
| () 5132 大川萌々音(6) | オホカワ モモネ |
| () 5133 中森 穂花(6) | ナカモリ ホノカ |
| () 5134 安原 波音(6) | ヤスハラ ハノン |

3レ- 安富北(姫路市)

| | |
|-------------------|-----------|
| () 5089 中塚 真子(6) | ナカツカ マコ |
| () 5090 村田 葉菜(6) | ムラタ ハナ |
| () 5091 中野 葉月(5) | カナノ ハツキ |
| () 5092 西村みくる(5) | ニシムラ ミクル |
| () 5093 本長 美郷(5) | ホンチヨウ ミサト |

4レ- 多紀ラン(丹波篠山市)

| | |
|-------------------|----------|
| () 5141 山下 陽愛(5) | ヤマタ ヒヨ |
| () 5142 西村 優希(5) | ニシムラ ユキ |
| () 5143 桑原 心雪(6) | クワハラ コユキ |
| () 5144 山下 心暖(6) | ヤマタ コル |
| () 5145 榊山 麦奈(6) | サカヤマ麦子 |

5レ- 安室RC(姫路市)

| | |
|-------------------|----------|
| () 5094 富永 莉子(6) | トミナガ リコ |
| () 5095 久保いおり(6) | クボ イオリ |
| () 5096 榎本 紗那(6) | エノモト サナ |
| () 5097 西山 莉央(6) | ニシヤマ リオ |
| () 5098 寺崎 真心(5) | テラサキ マコト |
| () 5099 加藤 結莉(5) | カト ユリ |

6レ- 湊(南あわじ市)

| | |
|-------------------|----------|
| () 5153 馬部美唯菜(5) | ハベ ミイ |
| () 5154 望月 咲良(5) | モチヅキ サクラ |
| () 5155 森本 真碧(5) | モリモト マオ |
| () 5156 山崎 叶愛(5) | ヤマザキ ノア |

7レ- 石海(揖保郡)

| | |
|-------------------|----------|
| () 5135 河野 葉菜(6) | カノ ハナ |
| () 5136 小寺澤心結(6) | コテラザワ ミユ |
| () 5137 藤田 彩心(6) | フジタ アミ |
| () 5138 村瀬 皇(6) | ムラセ キミ |
| () 5139 村田 杏奈(6) | ムラタ アンナ |
| () 5140 横田 凜(6) | ヨコタ リン |

8レ- 木津(神戸市)

| | |
|--------------------|----------|
| () 5014 小黒 凜(6) | コクロ リン |
| () 5015 蔵當 恵加(6) | クラトウ エカ |
| () 5016 舛田 和叶(6) | マサダ ワカ |
| () 5017 目黒 彩瑛(6) | メグロ サエ |
| () 5018 井上 純花(5) | イノウエ ユカ |
| () 5019 大久保あかり(5) | オホクベ アカリ |

9レ- 明石JRC(明石市)

| | |
|-------------------|----------|
| () 5050 中西 咲実(6) | ナカニシ サキミ |
| () 5051 別宮さくら(6) | ヘツミヤ サクラ |
| () 5052 森田千紗希(5) | モリタ チサキ |
| () 5053 本間 望緒(5) | ホンマ ユキ |
| () 5054 下 八恵子(5) | シモ ヤエコ |

| 順位 | チーム名 | タイム |
|----|-------|-------|
| 1. | _____ | _____ |
| 4. | _____ | _____ |
| 7. | _____ | _____ |

| 順位 | チーム名 | タイム |
|----|-------|-------|
| 2. | _____ | _____ |
| 5. | _____ | _____ |
| 8. | _____ | _____ |

| 順位 | チーム名 | タイム |
|----|-------|-------|
| 3. | _____ | _____ |
| 6. | _____ | _____ |
| 9. | _____ | _____ |

2組

2レ- はりま陸上(加古郡)

| | |
|-------------------|----------|
| () 5196 下山 暉(6) | シヤマ ユキ |
| () 5197 福永 美月(6) | フクナガ ミヅキ |
| () 5198 前田 和花(6) | マエダ ワカ |
| () 5199 宮下 悠妃(6) | ミヤタ ヨルヒ |
| () 5200 吉野 伊織(6) | ヨシノ イリ |
| () 5201 小屋町 唯(5) | コヤチ ユイ |

3レ- 白浜(姫路市)

| | |
|-------------------|---------|
| () 5083 和田 衣織(6) | ワタ イリ |
| () 5084 豊嶋 碧捺(5) | トヨシマ ミイ |
| () 5085 梅地 美来(5) | ウメヂ ミク |
| () 5086 川崎 来杏(5) | カワサキ ラン |
| () 5087 高井紗久佳(5) | タカイ サキ |

4レ- 宝塚AC(宝塚市)

| | |
|-------------------|----------|
| () 5006 垣内 梨央(6) | カキチ リオ |
| () 5007 出原 莉愛(6) | イズハラ リア |
| () 5008 橋爪 杏奈(6) | ハシヅメ アンナ |
| () 5009 千井 琴未(5) | チイ トミ |
| () 5010 出原 みゆ(5) | イズハラ ミユ |
| () 5011 村上 琴奏(5) | ムラカミ コトカ |

5レ- ブルウェーブAC(加東市)

| | |
|-------------------|----------|
| () 5184 金川 花夏(6) | カナガワ ハナ |
| () 5185 谷川 由奈(6) | タニガワ ユナ |
| () 5186 大西ななほ(6) | オオニシ ナナホ |
| () 5187 藤井 望乃(6) | フジイ ノノ |
| () 5188 池西 結芽(6) | イケニシ ユメ |
| () 5189 小紫 千那(6) | コムラサキ チナ |

6レ- 城陽(姫路市)

| | |
|-------------------|----------|
| () 5078 安本 環希(6) | ヤシモト タキ |
| () 5079 廣瀬ひなた(6) | ヒロセ ヒナタ |
| () 5080 米盛 瑞生(6) | ヨネケリ ミズキ |
| () 5081 清水 湖心(6) | シミジ ココ |
| () 5082 石井 美月(6) | イシイ ミツキ |

7レ- 小松(西宮市)

| | |
|-------------------|---------|
| () 5002 岸本 天蒼(6) | キシモト テア |
| () 5003 青木 悠叶(5) | アヲキ ヨカ |
| () 5004 田中 優理(5) | タナカ ユリ |
| () 5005 沢田 礼奈(6) | サカタ レイ |

8レ- 川辺(神崎郡)

| | |
|-------------------|-----------|
| () 5110 川口 莉央(6) | カガキチ リオ |
| () 5111 小寺 琴葉(6) | コテラ ユキ |
| () 5112 高橋 柑菜(6) | タカハシ カンナ |
| () 5113 中塚樹梨亜(6) | ナカツカ ジュリア |

9レ- 弘道(豊岡市)

| | |
|-------------------|----------|
| () 5161 上坂日菜乃(6) | ウエサカ ヒナノ |
| () 5162 藤原 真子(6) | フジハラ マコ |
| () 5163 足田みなみ(5) | アダタ ミナミ |
| () 5164 足立むつみ(6) | アダチ ムツミ |
| () 5165 佐古 結(6) | サコ ユイ |
| () 5166 島田 菜那(6) | シマダ ナナ |

| 順位 | チーム名 | タイム |
|----|-------|-------|
| 3. | _____ | _____ |
| 6. | _____ | _____ |

| 順位 | チーム名 | タイム |
|----|-------|-------|
| 1. | _____ | _____ |
| 4. | _____ | _____ |
| 7. | _____ | _____ |

| 順位 | チーム名 | タイム |
|----|-------|-------|
| 2. | _____ | _____ |
| 5. | _____ | _____ |
| 8. | _____ | _____ |

| 順位 | チーム名 | タイム |
|----|-------|-------|
| 3. | _____ | _____ |
| 6. | _____ | _____ |

3組

2レ- サブゼロ豊岡(豊岡市)

| | |
|-------------------|-----------|
| () 5167 岸田 実佳(6) | キシダ ミカ |
| () 5168 宿院奈津喜(6) | シュクイン ナツキ |
| () 5169 澤井里桜奈(6) | サワイ リオナ |
| () 5170 古家 杏(5) | コノエ アン |
| () 5171 松岡 紗帆(6) | マツオガ サホ |
| () 5172 齋賀 琴衣(5) | サイガ コエ |

3レ- IRC(姫路市)

| | |
|-------------------|---------|
| () 5100 長井 美空(6) | ナガイ ミカ |
| () 5101 辻 希佳子(5) | ツジ キコ |
| () 5102 佐藤 知衣(6) | サトウ チ |
| () 5103 黒田 杏奈(5) | クロダ アンナ |
| () 5104 薫 彩音(5) | カウ アキネ |
| () 5105 薫 楓花(5) | カウ フカ |

4レ- 福崎(神崎郡)

| | |
|-------------------|---------|
| () 5116 渡邊 愛(6) | ワタナベ アイ |
| () 5117 松本 悠希(6) | マツモト ユキ |
| () 5118 津田 泰羽(5) | ツタ ヤスヒ |
| () 5119 前田 一葉(5) | マエダ イハ |
| () 5120 伊藤 未桜(5) | イトウ ミ |

5レ- 但馬AC(朝来市)

| | |
|-------------------|----------|
| () 5173 荒木 芽歩(6) | アラキ メイ |
| () 5174 藤本 結女(6) | フジモ ユメ |
| () 5175 近藤 袖羽(6) | コソドウ ユズハ |
| () 5176 津崎 陽向(6) | ツサキ ヒナタ |
| () 5177 天良 花(5) | テンラ ハナ |
| () 5178 飯野 光葵(5) | イノ ミツキ |

6レ- しんしんS-K(神戸市)

| | |
|-------------------|----------|
| () 5032 伊藤 理緒(6) | イトウ リオ |
| () 5033 川島 華帆(6) | カワシマ 華 |
| () 5034 谷水 まほ(6) | タニミズ マホ |
| () 5035 上杉 文乃(6) | ウエスキ アキノ |

7レ- Sports Gear(洲本市)

| | |
|-------------------|----------|
| () 5146 森 有未(6) | モリ アミ |
| () 5147 前川 結愛(6) | マエカワ ユイ |
| () 5148 時枝 夏子(6) | トキエダ ナツコ |
| () 5149 久保田智子(6) | クボタ トモコ |
| () 5150 十川 梨愛(5) | カガワ リア |
| () 5151 川野 夏愛(5) | カノ ナツメ |

8レ- A&C KOBE(神戸市)

| | |
|---------------------|----------|
| () 5036 小林 ジョイス(6) | コバシ ジョイス |
| () 5037 阿部 結月(6) | アベ ユツキ |
| () 5038 佐藤 菜穂(6) | サトウ ナホ |
| () 5039 鈴木あおい(5) | スズキ アオイ |
| () 5040 鶴田 琳(5) | ツルタ リン |
| () 5041 小山 樹乃(5) | コヤマ ジュノ |

9レ- 田原(神崎郡)

| | |
|-------------------|----------|
| () 5121 眞弓 桜雪(6) | マミ サユキ |
| () 5122 古田 れい(6) | フルタ レイ |
| () 5123 藤本くるみ(6) | フジモト クルミ |
| () 5124 川濱さわこ(5) | カワハマ サコ |

| 順位 | チーム名 | タイム |
|----|-------|-------|
| 3. | _____ | _____ |
| 6. | _____ | _____ |

| 順位 | チーム名 | タイム |
|----|-------|-------|
| 1. | _____ | _____ |
| 4. | _____ | _____ |
| 7. | _____ | _____ |

| 順位 | チーム名 | タイム |
|----|-------|-------|
| 2. | _____ | _____ |
| 5. | _____ | _____ |
| 8. | _____ | _____ |

| 順位 | チーム名 | タイム |
|----|-------|-------|
| 3. | _____ | _____ |
| 6. | _____ | _____ |

女子オープン小学 4 × 100mR

兵庫小学記録 52"72 大成・駒井・小山・永安 (荒井・高砂市)

2005年

タイムトライアル

7レーン プルウェーブ ACB(加東市)

- () 5190 白石 万倫(6) シライシ マリ
- () 5191 宮崎 真帆(5) ミヤザキ マホ
- () 5192 藤田帆乃花(5) フジタ ホノカ
- () 5193 合田 絆生(5) ゴウダ キイ
- () 5194 鐘元 りさ(5) かねもと リサ
- () 5195 藤井 秋帆(5) フジイ アキホ

8レーン 加古川RCB(加古川市)

- () 5061 塩塚 明依(6) シオツカ メイ
- () 5062 坂田 怜咲(5) サカタ レイサ
- () 5063 清水 つき(5) シミズ ツキ
- () 5064 西山 穂風(5) ニシヤマ ホトケ

| 順位 | チーム名 | タイム |
|----|-------|-------|
| 1. | _____ | _____ |

| 順位 | チーム名 | タイム |
|----|-------|-------|
| 2. | _____ | _____ |

男子中学 3000m

日本中学記録
兵庫中学記録
大会記録

8' 07"29
8' 16"78
8' 34"42

稲垣 翔馴 (KFRT・神奈川)
新妻 遼己 (平岡)
新妻 昂己 (平岡)

2024年
2022年
(70回)2022年

決勝

| 順位 | 名前 | 所属 | (順位)記録 |
|----|------------------------------|------|-------------|
| 1 | 3970 松下 慶牙(3) マツタ ケイ | 播磨AC | ・兵庫 () : . |
| 2 | 3329 行天 善郎(2) ギョウテン ヨシ | 大池 | ・兵庫 () : . |
| 3 | 3752 神戸 重蔵(3) カベ シュウゾウ | 飾磨東 | ・兵庫 () : . |
| 4 | 3090 三田 真聖(3) ミタ マサト | 上ヶ原 | ・兵庫 () : . |
| 5 | 3660 立助 壮太(3) リュウスケ ソウタ | 三木東 | ・兵庫 () : . |
| 6 | 3750 三竿 雅貴(3) ミサオ マサキ | 山陽 | ・兵庫 () : . |
| 7 | 3727 本澤 惺成(3) モトザワ セイ | 稲美北 | ・兵庫 () : . |
| 8 | 3816 大本 蒼(3) オホモト アヲ | 龍野西 | ・兵庫 () : . |
| 9 | 3606 石塚 勇輝(3) イシヅカ ユウキ | 神吉 | ・兵庫 () : . |
| 10 | 3070 真鍋 央(3) マナベ オウ | 大社 | ・兵庫 () : . |
| 11 | 3722 永井 誠翔(3) ナガイ マコト | 稲美 | ・兵庫 () : . |
| 12 | 3967 安福龍之助(3) ヤスフク リュウノスケ | 青山RC | ・兵庫 () : . |
| 13 | 3069 小西翔一郎(3) コニシ ショウイチロウ | 大社 | ・兵庫 () : . |
| 14 | 3748 篠藤 幸太(3) シノノウ ケイタ | 山陽 | ・兵庫 () : . |
| 15 | 3088 廣瀬 陸(3) ヒロセ リク | 上ヶ原 | ・兵庫 () : . |
| 16 | 3899 安田 大暁(2) ヤスタ ダイケン | 氷上 | ・兵庫 () : . |
| 17 | 3596 塩谷 滉介(3) シヤ コウスケ | 別府 | ・兵庫 () : . |
| 18 | 3815 中田 隆二(3) ナカタ リュウジ | 上郡 | ・兵庫 () : . |
| 19 | 3836 森下 圭(3) モリタ ケイ | 太子西 | ・兵庫 () : . |
| 20 | 3701 井上 真悠(3) イノウエ マユ | 旭丘 | ・兵庫 () : . |
| 21 | 3968 松尾 駿(2) マツオ シュン | 青山RC | ・兵庫 () : . |
| 22 | 3691 村上 祐翔(3) ムラカミ ユウト | 小野 | ・兵庫 () : . |
| 23 | 3730 藤井 陽生(3) フジイ ヨウセイ | 稲美北 | ・兵庫 () : . |
| 24 | 3830 櫻井 陽(2) サクライ ハル | 新宮 | ・兵庫 () : . |
| 25 | 3525 金井 楓(3) カイ カエド | 江井島 | ・兵庫 () : . |
| 26 | 3746 愛下 倅生(3) アイシタ ケイセイ | 山陽 | ・兵庫 () : . |
| 27 | 3914 奥野 晴仁(3) オクノ ハルヒト | 青雲 | ・兵庫 () : . |
| 28 | 3520 真田 航輔(3) マナタ コウスケ | 大久保 | ・兵庫 () : . |
| 29 | 3635 清家 海(3) セイケ カイ | 西脇南 | ・兵庫 () : . |
| 30 | 3605 若杉 晃佑(3) ワカサキ コウスケ | 神吉 | ・兵庫 () : . |

| ラウンド | 組 | 1000m | 2000m |
|------|---|-------|-------|
| 決勝 | | : . | : . |

男子中学 110mH (0.914_9.14m)

日本中学記録 13"50 高城 昊紀 (宮崎西高附・宮崎) 2023年
 兵庫中学記録 13"68 村田 隼 (立花)) 2022年
 大会記録 13"95 村田 隼 (立花)) (70回) 2022年

予選 4組1着+4

| 1組 | | | 風: +. - . | 2組 | | | 風: +. - . | | |
|-----|------|-------------------------|-----------|-----------|-----|------|--------------------------|-----|-----------|
| レ-ン | ナンバ- | 名 前 | 所 属 | (順位) 記録 | レ-ン | ナンバ- | 名 前 | 所 属 | (順位) 記録 |
| 2 | 3633 | 藤井 湊大 (3) フジイ ヌウダイ | 西脇 | ・兵庫 () . | 2 | 3134 | 三宅 健登 (3) ミヤケ タクト | 学文 | ・兵庫 () . |
| 3 | 3946 | 森田 凜生 (3) モリタ リン | 豊岡南 | ・兵庫 () . | 3 | 3016 | 井上 葵 (3) イノウエ アイ | 園田 | ・兵庫 () . |
| 4 | 3827 | 中島 旺祐 (3) ナカシマ ホウスケ | 新宮 | ・兵庫 () . | 4 | 3574 | 早川 煌佑 (3) ハヤカワ コウスケ | 平岡 | ・兵庫 () . |
| 5 | 3190 | 壽崎 大陸 (3) スザキ タリク | 宝塚第一 | ・兵庫 () . | 5 | 3683 | 柳田 優輝 (3) ヤナギタ ユキ | 松陽 | ・兵庫 () . |
| 6 | 3614 | 兒島 颯土 (3) コジマ ハヤト | 陵南 | ・兵庫 () . | 6 | 3631 | 篠川 将志 (3) シノガワ マサシ | 西脇 | ・兵庫 () . |
| 7 | 3382 | 蓬萊倫太郎 (3) ホウライ リンタロウ | 福田 | ・兵庫 () . | 7 | 3071 | 前田 稜太郎 (3) マエダ リョウタロウ | 大社 | ・兵庫 () . |
| 8 | 3407 | 前田 新一 (3) マエダ シンイチ | 本多聞 | ・兵庫 () . | 8 | 3943 | 堀合 一磨 (3) ホリアイ カスマ | 津名 | ・兵庫 () . |
| 9 | 3608 | 豊田 一翔 (3) トヨタ イチ | 神吉 | ・兵庫 () . | 9 | 3794 | 成瀬純希叶 (3) ナリセ ジュキト | 大津 | ・兵庫 () . |

| 3組 | | | 風: +. - . | 4組 | | | 風: +. - . | | |
|-----|------|------------------------|-----------|-----------|-----|------|------------------------|-----|-----------|
| レ-ン | ナンバ- | 名 前 | 所 属 | (順位) 記録 | レ-ン | ナンバ- | 名 前 | 所 属 | (順位) 記録 |
| 2 | 3911 | 田中 陽翔 (3) タナカ ハルト | 市島 | ・兵庫 () . | 2 | 3634 | 藤原 蓮叶 (3) フジワラ レント | 西脇 | ・兵庫 () . |
| 3 | 3823 | 碓井 康介 (3) ウスイ コウスケ | 新宮 | ・兵庫 () . | 3 | 3014 | 田中 愛都 (3) タナカ アイト | 園田 | ・兵庫 () . |
| 4 | 3267 | 宮地 辰郎 (3) ミヤジ タツロウ | 天王寺川 | ・兵庫 () . | 4 | 3431 | 山田 陽太 (3) ヤマダ ヨウタ | 平野 | ・兵庫 () . |
| 5 | 3044 | 山本 琉稀 (3) ヤマモト リュウキ | 武庫東 | ・兵庫 () . | 5 | 3791 | 足立 蒼空 (3) アダチ ソラ | 大津 | ・兵庫 () . |
| 6 | 3713 | 志方 悠斗 (3) シカタ ユウト | 社学園 | ・兵庫 () . | 6 | 3820 | 久田 幹人 (3) ヒサタ ミキト | 龍野西 | ・兵庫 () . |
| 7 | 3361 | 西田 侑生 (3) ニシダ ユウセイ | 北神戸 | ・兵庫 () . | 7 | 3067 | 倉田 琉成 (3) クラタ リュウセイ | 大社 | ・兵庫 () . |
| 8 | 3884 | 菟原 温大 (3) ウハラ ハルト | 篠山東 | ・兵庫 () . | 8 | 3680 | 鷹見 匠人 (3) タカミ タクト | 松陽 | ・兵庫 () . |
| 9 | 3510 | 徳岡 惺大 (3) トクカ セイタ | 野々池 | ・兵庫 () . | 9 | 3773 | 谷 宗次朗 (3) タニ ソウジロウ | 福崎東 | ・兵庫 () . |

決勝

| レ-ン | ナンバ- | 名 前 | 所 属 | 風: +. - . | 順位 | 記録 |
|-----|------|-----|-----|-----------|----|----|
| 2 | | | | | | . |
| 3 | | | | | | . |
| 4 | | | | | | . |
| 5 | | | | | | . |
| 6 | | | | | | . |
| 7 | | | | | | . |
| 8 | | | | | | . |
| 9 | | | | | | . |

男子中学 砲丸投(5.000kg)

日本中学記録
兵庫中学記録
大会記録

17m85
16m64
16m19

奥村 仁志 (和泉・福井)
石山 歩 (福崎東)
石山 歩 (福崎東)

2015年
2011年
(59回)2011年

決勝

| 試順 | 名前 | 所属 | 1回目 | 2回目 | 3回目 | 3回までの最高 | 4回以降の試技順 | 4回目 | 5回目 | 6回目 | 記録 | 順位 |
|--------|---------------------------|--------|-----|-----|-----|---------|----------|-----|-----|-----|----|----|
| 13072 | 濱崎 璃空(3) ハマザキ リ | 大社兵庫 | m | m | m | m | | m | m | m | m | |
| 23105 | 木下 翔太(3) キノシタ ショウタ | 平木兵庫 | m | m | m | m | | m | m | m | m | |
| 33804 | 河井 快二(3) カワイ カイツ | 赤穂東兵庫 | m | m | m | m | | m | m | m | m | |
| 43738 | 小川 頼人(3) オガワ ライト | 増位兵庫 | m | m | m | m | | m | m | m | m | |
| 53432 | 松岡 春眞(3) マツオカ ハルマ | 平野兵庫 | m | m | m | m | | m | m | m | m | |
| 63792 | 仲野 圭悟(3) ナカノ ケイゴ | 大津兵庫 | m | m | m | m | | m | m | m | m | |
| 73924 | 泉 桜介(3) イズミ 桜介 | 由良兵庫 | m | m | m | m | | m | m | m | m | |
| 83609 | 垣内 優輝(2) カキuchi ユウキ | 神吉兵庫 | m | m | m | m | | m | m | m | m | |
| 93477 | 松本 仁(3) マツモト ニ | 有野北兵庫 | m | m | m | m | | m | m | m | m | |
| 103775 | 内海 樹生(3) ウチノミ イツキ | 香寺兵庫 | m | m | m | m | | m | m | m | m | |
| 113664 | 公森 雅斗(3) コモリ マト | 三木東兵庫 | m | m | m | m | | m | m | m | m | |
| 123112 | 徳橋 秀樹(3) トクハシ ヒデキ | 甲武兵庫 | m | m | m | m | | m | m | m | m | |
| 133077 | 田口 健太郎(3) タノuchi ケンタロウ | 苦楽園兵庫 | m | m | m | m | | m | m | m | m | |
| 143430 | 榎田 悠斗(3) エノuchi ユウト | 平野兵庫 | m | m | m | m | | m | m | m | m | |
| 153698 | 片岡 瑞喜(2) カタオカ ミズキ | 旭丘兵庫 | m | m | m | m | | m | m | m | m | |
| 163749 | 前田 穰志(3) マエタ ジョウシ | 山陽兵庫 | m | m | m | m | | m | m | m | m | |
| 173589 | 大西 浩希(3) オオニシ コウキ | 浜の宮兵庫 | m | m | m | m | | m | m | m | m | |
| 183217 | 岩戸 蒼介(3) イワト ソウスケ | 御殿山兵庫 | m | m | m | m | | m | m | m | m | |
| 193887 | 谷 哲一(3) タニ テイチ | 篠山東兵庫 | m | m | m | m | | m | m | m | m | |
| 203473 | 岩田 士道(3) イワタ シノブ | 有野北兵庫 | m | m | m | m | | m | m | m | m | |
| 213975 | 小世 瑛斗(2) コセ エイト | 播磨AC兵庫 | m | m | m | m | | m | m | m | m | |
| 223488 | 石丸 泰雅(3) イシマル タイガ | 星陵台兵庫 | m | m | m | m | | m | m | m | m | |
| 233120 | 糺 凌空(3) タカス リク | 瓦木兵庫 | m | m | m | m | | m | m | m | m | |
| 243590 | 杉本 朱都(3) スギモト アヤト | 浜の宮兵庫 | m | m | m | m | | m | m | m | m | |

男子中学 4×100mR

日本中学記録 41"80 笠原・岡田健・本石・岡田康 (栗橋東・埼玉) 2025年

兵庫中学記録 42"27 中村・木村・平・真鍋 (豊岡南) 2025年

大会記録 43"40 山崎・貝川・藤尾・村瀬 (姫路灘) (70回) 2022年

予選 17組0着+48

1組

1レーン 滝川

| | |
|-------------------|----------|
| () 3461 大加戸 涼(3) | オカト リョウ |
| () 3462 河合 晃誠(3) | カヘ コウセイ |
| () 3463 青木 康晟(3) | アキ コウセイ |
| () 3464 川井 慧輝(2) | カワイ ケイコ |
| () 3465 岩鶴 維真(2) | イワヅル イシン |
| () 3466 馬路 康平(3) | ウマジ コウヘイ |

2レーン 園田

| | |
|-------------------|------------|
| () 3013 清水 匡太(3) | シミズ キョウタ |
| () 3014 田中 愛都(3) | タナカ アイト |
| () 3015 山田 壮亮(3) | ヤマダ シュウリョウ |
| () 3016 井上 葵(3) | イノウエ アイ |
| () 3017 井上 晃希(2) | イノウエ コウキ |
| () 3018 市岡 浩都(2) | イチオカ ヒロト |

3レーン 荒牧

| | |
|-------------------|-------------|
| () 3269 小林 悠夢(3) | コバヤシ ユウム |
| () 3270 米田 翔(3) | コメダ ショウ |
| () 3271 中山 結陽(3) | ナカヤマ ユウヒ |
| () 3272 納村 秀貴(3) | ノウムラ シュウキ |
| () 3273 板垣 竜正(3) | イタガキ リュウセイ |
| () 3274 長岡龍之介(3) | ナガオカ リュウノスケ |

4レーン 神戸長坂

| | |
|-------------------|----------|
| () 3415 藤田 一輝(3) | フジタ カズキ |
| () 3416 妹尾 悠生(2) | イモノ ユウセイ |
| () 3417 横山 直人(2) | ヨコヤマ ナオト |
| () 3418 澄田 樹(2) | スミタ イツキ |

5レーン 飾磨東

| | |
|-------------------|------------|
| () 3751 魚住 光氣(3) | ウサミ コウキ |
| () 3753 南宮 空隼(3) | ナノウケ ソラト |
| () 3754 堀内 怜音(3) | ホリウチ レイ |
| () 3755 吉川 唯都(3) | ヨシカワ ユイト |
| () 3756 赤穂蒼市朗(3) | アカホ ヨウイチロウ |

6レーン 緑が丘

| | |
|-------------------|-----------|
| () 3648 小西 琉稀(3) | コニシ ルキ |
| () 3649 澤尾 朔太(3) | サワオ サクタ |
| () 3650 森元 星人(3) | モリエト ライト |
| () 3651 前島 利音(3) | マエジマ リョウ |
| () 3652 八木雄士郎(3) | ヤギ ユウシロウ |
| () 3653 石橋 悠成(3) | イシハシ ユウセイ |

7レーン 松陽

| | |
|--------------------|-----------|
| () 3680 鷹見 匠人(3) | タカミ ショウジン |
| () 3681 中谷 悠汰(3) | ナカニ ユウタ |
| () 3682 柳川 慎悟(3) | ヤナガハ シンゴ |
| () 3683 柳田 優輝(3) | ヤナギタ ユウキ |
| () 3684 ティエンアン(2) | ティエンアン |
| () 3685 古門 瑞生(2) | コカド ミズキ |

8レーン 大池

| | |
|-------------------|------------|
| () 3326 荒巻 友人(3) | アラマキ トモト |
| () 3327 荒木 陸(3) | アラキ リク |
| () 3328 川西 友晴(3) | カニシ トモハル |
| () 3330 杉本康太郎(2) | スギモト コウタロウ |
| () 3331 宇田丞太郎(2) | ウダ ショウタロウ |
| () 3332 堤 隆彰(2) | ツツミ タカアキ |

9レーン 本山

| | |
|-------------------|-------------|
| () 3287 阿部 隼矢(3) | アベ シュンヤ |
| () 3288 佐藤 匠馬(3) | サトウ タクマ |
| () 3289 青田竜一郎(2) | アヲタ リュウイチロウ |
| () 3290 住元 優仁(2) | スミモト ユウジン |
| () 3291 長嶋 橙(2) | ナガシマ タウイ |
| () 3292 山崎 蒼空(2) | ヤマザキ ソラ |

| 順位 | チーム名 | タイム |
|----|-------|-------|
| 1. | _____ | _____ |
| 4. | _____ | _____ |
| 7. | _____ | _____ |

| 順位 | チーム名 | タイム |
|----|-------|-------|
| 2. | _____ | _____ |
| 5. | _____ | _____ |
| 8. | _____ | _____ |

| 順位 | チーム名 | タイム |
|----|-------|-------|
| 3. | _____ | _____ |
| 6. | _____ | _____ |
| 9. | _____ | _____ |

2組

1レーン 有野北

| | |
|-------------------|-----------|
| () 3474 萩野 敦成(3) | ハギノ タケシ |
| () 3475 奥 慶太(3) | オク ケイタ |
| () 3476 芝 泰介(3) | シバ タイスケ |
| () 3478 吉村 海凜(3) | ヨシムラ カイリン |
| () 3479 加藤 悠太(3) | カトウ ユウタ |
| () 3480 奥田 雄登(2) | オクダ ユウト |

2レーン 立花

| | |
|-------------------|----------|
| () 3007 小川 隼(3) | オガワ ハヤト |
| () 3008 近藤 春希(3) | コンドウ ハルキ |
| () 3009 岡野 悠人(3) | オカノ ユウト |
| () 3010 井上 暉也(2) | イノウエ ヒロキ |
| () 3011 河原 俊弥(2) | カハラ シュンヤ |
| () 3012 近藤 浩希(2) | コンドウ ヒロキ |

3レーン 南ひばりガ丘

| | |
|-------------------|----------|
| () 3203 中平 瑛太(3) | ナカヒバリエイタ |
| () 3204 梶山 歩夢(3) | カシヤマ アユム |
| () 3205 渡邊 和樹(3) | ワタナベ カズキ |
| () 3206 梶山 颯太(3) | カシヤマ ソウタ |
| () 3207 松田 珠成(3) | マツダ ジュウ |
| () 3208 平山 蒼空(3) | ヒラヤマ ソラ |

4レーン 津名

| | |
|-------------------|----------|
| () 3939 阿津 大我(2) | アツ タイガ |
| () 3940 岡田 音陽(2) | オカダ オトナ |
| () 3941 平井 飛鳥(3) | ヒライ アスカ |
| () 3942 紫竹 輝(3) | ムラサキ ヒカル |
| () 3943 堀合 一磨(3) | ホリアイ カズマ |
| () 3944 萩 遥希(3) | ハギ ハルキ |

5レーン 小園

| | |
|-------------------|-----------|
| () 3048 江頭 和馬(3) | エガトウ カズマ |
| () 3049 岡本 力丸(3) | オカモト リキマル |
| () 3050 佐久間陽汰(3) | サクマ ヒナタ |
| () 3051 日野 翔太(3) | ヒノ ショウタ |
| () 3052 松下 琉碧(3) | マツタ ルイ |
| () 3053 平井 隼士(2) | ヒライ ソウジ |

6レーン 加古川

| | |
|-------------------|-----------|
| () 3545 玉川 奨人(3) | タマガワ ショウト |
| () 3548 福崎 一己(3) | フクザキ イツキ |
| () 3549 田中 悠尊(2) | タナカ ユウト |
| () 3550 玉川 廉人(2) | タマガワ レント |
| () 3552 延兼 琉空(2) | ノブキネ リウ |

7レーン 加古川中部

| | |
|-------------------|------------|
| () 3567 安積 比呂(3) | アヅミ ヒロ |
| () 3568 生田 祥磨(3) | イクタ ショウマ |
| () 3569 上田 楓牙(3) | ウエダ フウガ |
| () 3570 才田 朋弥(3) | サイタ トモヤ |
| () 3571 阪本 栞平(3) | サカモト キョウヘイ |
| () 3572 長谷川 令(3) | ハセガワ リョウ |

8レーン 豊岡南

| | |
|-------------------|------------|
| () 3945 中村 颯太(3) | ナカムラ ソウタ |
| () 3946 森田 凜生(3) | モリタ リキ |
| () 3947 水嶋 夢斗(3) | ミズシマ ユウト |
| () 3948 岡田淳之介(3) | オカダ シュンノスケ |
| () 3949 北村 陽太(2) | キタムラ ハルタ |
| () 3950 栗田 碧羽(2) | クリタ アハ |

9レーン 平岡

| | |
|-------------------|-----------|
| () 3573 高原 琉生(3) | タカハラ ルキ |
| () 3574 早川 煌佑(3) | ハヤカワ コウスケ |
| () 3575 平田 悠人(3) | ヒラタ ユウト |
| () 3576 八幡 洗雅(3) | ヤマト カウガ |
| () 3577 牧野 星輝(2) | マキノ ショウキ |
| () 3578 渡邊 篤史(2) | ワタナベ アツシ |

| 順位 | チーム名 | タイム |
|----|-------|-------|
| 1. | _____ | _____ |
| 4. | _____ | _____ |
| 7. | _____ | _____ |

| 順位 | チーム名 | タイム |
|----|-------|-------|
| 2. | _____ | _____ |
| 5. | _____ | _____ |
| 8. | _____ | _____ |

| 順位 | チーム名 | タイム |
|----|-------|-------|
| 3. | _____ | _____ |
| 6. | _____ | _____ |
| 9. | _____ | _____ |

3組

1レーン 魚住

| | |
|-------------------|-----------|
| () 3526 鈴木 一星(3) | スズキ イツセイ |
| () 3527 河合 佑真(3) | カヘ ユウマ |
| () 3528 内田 海翔(3) | ウチダ カイト |
| () 3529 常盤井龍篤(3) | トキワイ リュウカ |
| () 3530 麻田 遥斗(2) | アサダ ハルト |
| () 3531 加藤 怜一(2) | カトウ レイチ |

2レーン 由良

| | |
|-------------------|----------|
| () 3921 奥村 洸太(3) | オクムラ コウタ |
| () 3922 豊田 健翔(3) | トヨダ ケン |
| () 3923 森 亮太(3) | モリ リョウタ |
| () 3924 泉 桜介(3) | イズミ オウスケ |
| () 3925 濱田 拓海(2) | ハマダ タクミ |

3レーン けやき台

| | |
|-------------------|----------|
| () 3871 永田 柚稀(3) | ナガタ ユズキ |
| () 3872 赤木 飛輝(3) | アカキ ヒノリ |
| () 3873 正呂地樹生(3) | シヨロジ イツキ |
| () 3874 大上 温叶(2) | オオガミ ヒルト |
| () 3875 坂口 悠真(2) | サカグチ ユウマ |
| () 3876 堀井 陽太(2) | ホリイ ヒナタ |

4レーン 高倉

| | |
|-------------------|-----------|
| () 3374 野見 優真(2) | ノミ ユウマ |
| () 3375 小河 圭右(2) | コガワ ケイスケ |
| () 3376 東 洗史(2) | アヅマ コウジ |
| () 3377 三浦 康輝(3) | ミウラ コウキ |
| () 3378 大西倫太郎(3) | オオニシリンタロウ |
| () 3379 平田 怜(3) | ヒラタ リョウ |

5レーン 関西学院

| | |
|-------------------|-----------|
| () 3166 岡田 弥悠(2) | オカダ ミウ |
| () 3167 田浦 迪生(2) | タナベ テイセイ |
| () 3168 立川 和久(2) | タチカワ カズヒサ |
| () 3169 工藤 奏(2) | クドウ カナタ |
| () 3170 中山 遙(3) | ナカヤマ ハル |
| () 3171 山岸 遥真(3) | ヤマガシ ハルマ |

6レーン 香寺

| | |
|-------------------|----------|
| () 3776 高口 拓士(3) | タカグチ タクト |
| () 3777 藤井 敦也(3) | フジイ アツキ |
| () 3778 若木 智哉(3) | ニガキ トモヤ |
| () 3779 島津 龍雅(2) | シマヅ リュウカ |

7レーン 陵南

| | |
|-------------------|----------|
| () 3611 木下 和紀(3) | キノシタ カズキ |
| () 3612 佐藤 陽向(3) | サトウ ユウキ |
| () 3613 池田 朔(3) | イケダ ショウ |
| () 3614 兒島 颯士(3) | コジマ ハヤト |
| () 3615 松尾 泰成(2) | マツイ タクセイ |
| () 3616 松本 蓮士(2) | マツモト レント |

8レーン 平木

| | |
|-------------------|-----------|
| () 3102 池端 琉生(3) | イケハタ ルイ |
| () 3103 小濱 理生(3) | コハマ リョウ |
| () 3104 宮崎 創史(3) | ミヤザキ シュウシ |
| () 3106 好田 真社(2) | コウダ マサト |
| () 3107 藤井 康太(2) | フジイ コウタ |
| () 3108 細川 隼大(2) | ホシカワ ハヤタ |

9レーン 大久保

| | |
|-------------------|-----------|
| () 3518 水向 新(3) | ミヅムカイ アラタ |
| () 3519 安河内佑真(3) | ヤスコウチ ユウマ |
| () 3521 松浦 隼翔(3) | マツウラ ハヤト |
| () 3522 東 翼人(2) | アヅマ リト |
| () 3523 藤田 徹真(2) | フジタ テツシン |
| () 3524 山下 頼人(2) | ヤマタ ライト |

| 順位 | チーム名 | タイム |
|----|-------|-------|
| 1. | _____ | _____ |
| 4. | _____ | _____ |
| 7. | _____ | _____ |

| 順位 | チーム名 | タイム |
|----|-------|-------|
| 2. | _____ | _____ |
| 5. | _____ | _____ |
| 8. | _____ | _____ |

| 順位 | チーム名 | タイム |
|----|-------|-------|
| 3. | _____ | _____ |
| 6. | _____ | _____ |
| 9. | _____ | _____ |

男子中学 4 × 100mR

日本中学記録 41"80 笠原・岡田健・本石・岡田康 (栗橋東・埼玉) 2025年

兵庫中学記録 42"27 中村・木村・平・真鍋 (豊岡南) 2025年

大会記録 43"40 山崎・貝川・藤尾・村瀬 (姫路灘) (70回) 2022年

4組

1レーン 三木

| | |
|---------------------|----------|
| () 3642 東 忠人 (3) | アズマ タクト |
| () 3643 太田 善斗 (3) | オオタ ヨシト |
| () 3644 梶原 愛基 (3) | カシハラ マキ |
| () 3645 澤井 大和 (3) | サワイ ヤマト |
| () 3646 福本 真人 (3) | フクモト マナト |
| () 3647 杉山 真太郎 (2) | サギヤマ マコト |

2レーン 上ヶ原

| | |
|--------------------|----------|
| () 3084 大江 颯人 (3) | オヘ ハヤト |
| () 3086 濱口 歩夢 (3) | ハマグチ ヌム |
| () 3087 樋川 太一 (3) | ヒガキ タイチ |
| () 3089 藤原 綾 (3) | フジハラ リョウ |
| () 3091 森永 翼 (3) | モリナガ ツバサ |
| () 3092 近内 陸馬 (3) | コナチ リウマ |

3レーン 舞子

| | |
|--------------------|-----------|
| () 3397 秋本 龍穂 (3) | アキモト リュウホ |
| () 3398 後藤 佑良 (3) | ゴトウ ユウスケ |
| () 3399 山脇 克仁 (3) | ヤマワキ カキヒト |
| () 3400 中野 海清 (3) | ナカノ カイセイ |
| () 3401 間中 宗佑 (3) | マナカ ヨスケ |
| () 3402 苑田 恭助 (2) | ソノダ キョウスケ |

4レーン 六甲学院

| | |
|--------------------|-----------|
| () 3456 阿部 海和 (3) | アベ ウミト |
| () 3457 伊藤 宏朗 (2) | イトウ ヒロキ |
| () 3458 小田 伊織 (2) | オダ イオリ |
| () 3459 西本 匠志 (2) | ニシモト ショウシ |
| () 3460 森本 耀貴 (2) | モリモト ヨウキ |

5レーン 武庫東

| | |
|--------------------|----------|
| () 3042 前川 結吾 (3) | マエガワ ユウゴ |
| () 3043 松田 拓武 (3) | マツダ タクム |
| () 3044 山本 琉稀 (3) | ヤマモト リウキ |
| () 3045 天野 心瑛 (2) | アマノ シンエイ |
| () 3046 井上 和樹 (2) | イノウエ カズキ |

6レーン 伊丹南

| | |
|--------------------|-----------|
| () 3242 池田 蓮寿 (3) | イケダ レンジユ |
| () 3243 井上 幸大 (3) | イノウエ コウタ |
| () 3244 徳永 康佑 (3) | トクナガ コウスケ |
| () 3245 中村 凜太 (3) | ナカムラ リンタ |
| () 3246 峰元 悠志 (3) | ミネモト ユウシ |
| () 3247 矢田 聡祐 (3) | ヤタ サウユウ |

7レーン 垂水

| | |
|---------------------|-----------|
| () 3386 飯田 蒼士 (3) | イイタ ソウジ |
| () 3387 佐々木 翔真 (3) | ササキ ショウマ |
| () 3388 田中 悠希 (3) | タナカ ユウキ |
| () 3389 伊藤 秀悟 (2) | イトウ シュウゴ |
| () 3390 高宮 哲平 (2) | タカミヤ テツペイ |
| () 3391 佐口 結星 (2) | サグチ ユキセイ |

8レーン 神河

| | |
|--------------------|----------|
| () 3780 井上 颯太 (3) | イノウエ ソウタ |
| () 3781 藤原 悠樹 (3) | フジハラ ユウキ |
| () 3782 青木 花咲 (2) | アオキ ハナサキ |
| () 3783 坂崎 大和 (2) | イサキ ケイマツ |
| () 3784 川村 心斗 (2) | カワムラ シン斗 |
| () 3785 福田 奏空 (2) | フクダ ソウ |

9レーン 神戸灘

| | |
|--------------------|----------|
| () 3450 照井 創祐 (3) | テルイ ソウスケ |
| () 3451 岸本 律樹 (3) | キシモト リツキ |
| () 3452 池田 達樹 (2) | イケダ タツキ |
| () 3453 堀川 理史 (2) | ホリカワ リシ |
| () 3454 三浦 智治 (2) | ミウラ トモヒ |
| () 3455 青木 匠 (2) | アオキ タクミ |

| 順位 | チーム名 | タイム |
|----|-------|-------|
| 1. | _____ | _____ |
| 4. | _____ | _____ |
| 7. | _____ | _____ |

| 順位 | チーム名 | タイム |
|----|-------|-------|
| 2. | _____ | _____ |
| 5. | _____ | _____ |
| 8. | _____ | _____ |

| 順位 | チーム名 | タイム |
|----|-------|-------|
| 3. | _____ | _____ |
| 6. | _____ | _____ |
| 9. | _____ | _____ |

5組

1レーン 苦楽園

| | |
|--------------------|----------|
| () 3078 早島 陸人 (3) | ハヤシマ リクト |
| () 3079 東江 純広 (3) | トウエ ユヒロ |
| () 3080 吉田 健 (3) | ヨシダ ケン |
| () 3081 渡邊 空 (3) | ワタナベ ソラ |
| () 3082 福谷 奏太 (3) | フクヤ ソウタ |
| () 3083 松田 篤宜 (2) | マツダ アツキ |

2レーン 和田山

| | |
|---------------------|-----------|
| () 3963 衣川 裕愷 (2) | キヌガワ ユウカイ |
| () 3964 十倉 一誠 (2) | トクラ ヒトシ |
| () 3965 久木留 大雅 (3) | クキムネ タカフ |
| () 3966 高島 蒼大 (3) | タカシマ アオト |

3レーン 稲美北

| | |
|--------------------|----------|
| () 3727 本澤 惺成 (3) | モトサワ セイ |
| () 3728 津田 悠真 (3) | ツジタ ユマ |
| () 3729 長塚 斗垂 (3) | ナガツカ トシ |
| () 3731 小川 功暉 (2) | オガワ アツキ |
| () 3732 森田 來晟 (2) | モリタ ライセイ |
| () 3733 松尾 謙吾 (2) | マツイ ケンゴ |

4レーン 加西

| | |
|--------------------|-----------|
| () 3704 三宅 和昭 (2) | ミヤケ カズアキ |
| () 3705 田居 直樹 (2) | タイ ナオキ |
| () 3706 内橋 大輝 (2) | ウチハシ タケヒ |
| () 3707 稲葉 翔大 (2) | イナハ ショウタ |
| () 3708 加瀬 耀斗 (3) | カセ カクト |
| () 3709 桜井 開道 (3) | サクライ カイドウ |

5レーン 平岡南

| | |
|--------------------|----------|
| () 3579 石本 陽仁 (3) | イシモト ハルト |
| () 3580 菅野 琉斗 (2) | スガノ リュウト |
| () 3581 南 深野 (2) | ナミ コウ |
| () 3582 安田 壮吾 (2) | ヤスダ ソウゴ |
| () 3583 神田 龍希 (2) | カンダ リュウキ |
| () 3584 藤本 陸 (2) | フジモト リク |

6レーン 星陵台

| | |
|--------------------|----------|
| () 3487 安納 唯人 (3) | アノウ ユイト |
| () 3488 石丸 泰雅 (3) | イシマル タカフ |
| () 3489 酒井 瀨名 (3) | サカイ セナ |
| () 3490 畑中 權 (3) | ハタカケ カイ |
| () 3491 有岡 明真 (2) | アリオカ ハルマ |
| () 3492 有川 潤 (2) | アリカワ ジュン |

7レーン 福田

| | |
|---------------------|------------|
| () 3380 西川 倅 (3) | ニシカワ コウ |
| () 3381 深野 頌 (3) | フカノ ショウ |
| () 3382 蓬萊 倫太郎 (3) | ホウライ リンタロウ |
| () 3383 宮武 悠斗 (3) | ミヤタケ ユウト |
| () 3384 横山 悠大 (3) | ヨコヤマ ユウダイ |
| () 3385 島本 優人 (2) | シマモト ユウト |

8レーン 別府

| | |
|--------------------|----------|
| () 3592 内田 光 (3) | ウチダ ヒカル |
| () 3593 大橋 柚季 (3) | オオハシ ユスキ |
| () 3595 松尾 翔斗 (3) | マツイ ショウト |
| () 3599 西川 琉 (2) | ニシカワ リュウ |

9レーン 精道

| | |
|--------------------|----------|
| () 3173 本田 理貴 (3) | ホンダ リキ |
| () 3174 岡田 蒼佑 (3) | オガタ ユウスケ |
| () 3176 南 祐之介 (3) | ミナミ ユウスケ |
| () 3177 宇田 佑希 (3) | ウダ ユキ |
| () 3179 立花 翔 (2) | タテバナ カケル |
| () 3182 結城 光平 (2) | ユキコウヘイ |

| 順位 | チーム名 | タイム |
|----|-------|-------|
| 1. | _____ | _____ |
| 4. | _____ | _____ |
| 7. | _____ | _____ |

| 順位 | チーム名 | タイム |
|----|-------|-------|
| 2. | _____ | _____ |
| 5. | _____ | _____ |
| 8. | _____ | _____ |

| 順位 | チーム名 | タイム |
|----|-------|-------|
| 3. | _____ | _____ |
| 6. | _____ | _____ |
| 9. | _____ | _____ |

6組

1レーン 西宮浜義務

| | |
|--------------------|-----------|
| () 3054 大前 竹春 (2) | オオマエ タケハル |
| () 3055 吉川 敬達 (2) | ヨシカワ ケイタツ |
| () 3056 倉田 亮 (2) | クラタ リョウ |
| () 3057 親崎 諒 (2) | オヤザキ リョウ |
| () 3058 天野 弘希 (2) | アマノ ヒロキ |
| () 3059 小野 海風 (3) | オノ ミナキ |

2レーン 甲武

| | |
|--------------------|----------|
| () 3109 原田 仁基 (2) | ハラダ ニキ |
| () 3110 稲田 陽人 (3) | イナダ ハルト |
| () 3111 大嶽 智盛 (3) | オオタケ トモシ |
| () 3112 徳橋 秀樹 (3) | トクハシ ヒデキ |
| () 3113 丸田 優斗 (3) | マルタ ユウト |
| () 3114 河野 煌生 (3) | カワノ コウセイ |

3レーン 鷹匠

| | |
|--------------------|-----------|
| () 3304 大森 奏歌 (2) | オオモリ ソウタ |
| () 3305 名雪 颯汰 (3) | ナメキ ソウタ |
| () 3306 友次 勇利 (3) | トモツグ ユウリ |
| () 3307 堤 大雅 (3) | ツツミ タカフ |
| () 3308 西川 航平 (3) | ニシカワ コウヘイ |
| () 3309 志方 優和 (3) | シカタ ユウ |

4レーン 増位

| | |
|--------------------|----------|
| () 3734 小原 晴琉 (3) | オハラ ハレル |
| () 3735 中島 司温 (3) | ナカシマ シン |
| () 3736 中村 斗哉 (3) | ナカムラ トウヤ |
| () 3737 野町 陽仁 (3) | ノマチ ハルヒト |
| () 3739 松島 夢来 (2) | マツシマ ムラ |
| () 3740 山田 優雅 (2) | ヤマダ ユウガ |

5レーン 旭丘

| | |
|--------------------|-----------|
| () 3697 井上 太陽 (2) | イノウエ タイヨウ |
| () 3698 片岡 瑞喜 (2) | カタオカ ミズキ |
| () 3699 小西 久信 (2) | コノシ ヒサノブ |
| () 3700 下山 航生 (2) | シノヤマ コウセイ |
| () 3702 植戸 陽飛 (3) | ウエト ハルト |
| () 3703 森野 遥輝 (3) | モリノ ハルキ |

6レーン 神吉

| | |
|--------------------|----------|
| () 3602 山田 隼也 (3) | ヤマダ シュンヤ |
| () 3603 磯野 太寿 (3) | イソノ タイト |
| () 3604 田中 蓮都 (3) | タナカ レント |
| () 3607 小林 栄仁 (3) | コバヤシ エイジ |
| () 3608 豊田 一翔 (3) | トヨタ イチ |
| () 3610 坂下 透陽 (2) | サカシタ スバル |

7レーン 太子東

| | |
|--------------------|-----------|
| () 3831 川崎 絢斗 (2) | カワサキ ケント |
| () 3832 大西 航晴 (3) | オオニシ コウセイ |
| () 3833 村津 伊織 (3) | ムラツ イオリ |
| () 3834 玉田 旭 (3) | タマダ アサヒ |
| () 3835 中野 充希 (3) | ナカノ アツキ |

8レーン 星和台

| | |
|------------------------|------------|
| () 3351 楊 懿翔 (3) | ヨウ イッシュウ |
| () 3352 池水 晃翔 (3) | イケミズ アキト |
| () 3353 古賀 結大 (3) | コガ ユト |
| () 3354 寺田 理人 (3) | テラダ リト |
| () 3359 ディーエム 藍士朗 (3) | ディーエム ランロウ |

9レーン 福崎西

| | |
|--------------------|----------|
| () 3769 竹川 廉志 (3) | タケガワ レンシ |
| () 3770 安田 俐斗 (2) | ヤスダ リト |
| () 3771 牛尾 奏志 (2) | ウシオ ソウシ |
| () 3772 大井 寿喜 (2) | オオイ トシキ |

| 順位 | チーム名 | タイム |
|----|-------|-------|
| 1. | _____ | _____ |
| 4. | _____ | _____ |
| 7. | _____ | _____ |

| 順位 | チーム名 | タイム |
|----|-------|-------|
| 2. | _____ | _____ |
| 5. | _____ | _____ |
| 8. | _____ | _____ |

| 順位 | チーム名 | タイム |
|----|-------|-------|
| 3. | _____ | _____ |
| 6. | _____ | _____ |
| 9. | _____ | _____ |

男子中学 4 × 100mR

日本中学記録 41"80 笠原・岡田健・本石・岡田康 (栗橋東・埼玉) 2025年
兵庫中学記録 42"27 中村・木村・平・真鍋 (豊岡南) 2025年
大会記録 43"40 山崎・貝川・藤尾・村瀬 (姫路灘) (70回) 2022年

7組

1レーン 甲陵

| | |
|---------------------|----------|
| () 3096 田中 優成 (2) | ツナ ユウセイ |
| () 3097 徳重 統真 (2) | トクシゲ トム |
| () 3098 篠崎 陽希 (3) | シノザキ ハルキ |
| () 3099 濱田 風羽 (3) | ハマダ リウ |
| () 3100 大久保 拓真 (3) | オホクベ タクマ |
| () 3101 佐藤 優斗 (3) | サトウ ユウト |

2レーン 上野

| | |
|--------------------|-----------|
| () 3321 大前 元 (3) | オホマエ ゲン |
| () 3322 栗本 守 (2) | クリモト マサル |
| () 3323 寺川 瑠社 (2) | テラカワ リュウ |
| () 3324 軽本 隆太 (2) | カゲモト リュウタ |
| () 3325 上森 桜月 (2) | ウエモリ ユキ |

3レーン 浜の宮

| | |
|--------------------|----------|
| () 3585 杉元 伊吹 (2) | スギモト イブキ |
| () 3586 夢田 裕翔 (2) | ユメダ ユウ |
| () 3587 城戸 連音 (2) | シロノ ヒカル |
| () 3588 井上 空 (3) | イノウエ ソラ |
| () 3590 杉本 朱都 (3) | スギモト アヤト |
| () 3591 森 隆翔 (3) | モリ リュウ |

4レーン 真砂

| | |
|--------------------|-----------|
| () 3160 市山 輔 (3) | イチヤマ タスク |
| () 3161 片岡 俊仁 (3) | カタガキ トシキ |
| () 3162 青山 悠月 (2) | アヤマ ユヅキ |
| () 3163 堂道 優希 (2) | ドウミチ ユキ |
| () 3164 畑 陸斗 (2) | ハタ リクト |
| () 3165 藤縄 健誠 (2) | フジナワ ケンセイ |

5レーン 赤穂西

| | |
|--------------------|----------|
| () 3809 山本 暖大 (3) | ヤマモト ナル |
| () 3810 由居 瑛汰 (3) | ユイ エイタ |
| () 3811 植田 陽平 (2) | ウエダ ヨウヘイ |
| () 3812 清水 蓮心 (2) | シミズ レンシン |
| () 3813 竹原 倭空 (2) | タケハラ ワカ |
| () 3814 中川 想大 (2) | ナカガワ ショウ |

6レーン 小野

| | |
|---------------------|----------|
| () 3686 板鼻 海叶 (3) | イタナヒ カイト |
| () 3687 中城 慎二 (3) | ナカシロ ヨウジ |
| () 3688 宮永 優太 (3) | ミヤナガ ユウタ |
| () 3689 山床 彰翔 (3) | ヤマトキ アキト |
| () 3692 大久保 咲翔 (2) | オホクベ サキト |

7レーン 狭間

| | |
|---------------------|------------|
| () 3865 石名田 蒼也 (3) | イシナダ ソウヤ |
| () 3866 岸本 隼斉 (3) | キシモト シュンセイ |
| () 3867 城後 颯亮 (3) | シロノ ヒカル |
| () 3868 和田 耀 (3) | ワダ ヒロ |
| () 3869 和田 葵 (3) | ワダ ヒナ |
| () 3870 大平 琉桜 (2) | オホヒラ リウ |

8レーン 八景

| | |
|---------------------|-----------|
| () 3858 村岡 蒼太 (3) | ムラオカ ソウタ |
| () 3859 安井 郁瑛仁 (3) | ヤスイ イクニ |
| () 3860 曾我部 瑛仁 (2) | ソノベ エイジン |
| () 3861 岸田 瑞樹 (2) | キシダ ミズキ |
| () 3862 朝日 海稀 (2) | アサヒ カイキ |
| () 3863 片山 優聖 (3) | カタヤマ ユウセイ |

9レーン 加古川山手

| | |
|--------------------|----------|
| () 3561 西山 淳 (3) | ニシヤマ アツシ |
| () 3562 西山 慧 (3) | ニシヤマ サトシ |
| () 3563 澤野 光 (3) | サノ ヒカル |
| () 3564 多田 睦己 (3) | タダ ムツキ |
| () 3565 小川 睦珠 (2) | オガワ ムツヒ |
| () 3566 鳴瀧 陽向 (2) | ナガタ ヒナタ |

| 順位 | チーム名 | タイム |
|----|-------|-------|
| 1. | _____ | _____ |
| 4. | _____ | _____ |
| 7. | _____ | _____ |

| 順位 | チーム名 | タイム |
|----|-------|-------|
| 2. | _____ | _____ |
| 5. | _____ | _____ |
| 8. | _____ | _____ |

| 順位 | チーム名 | タイム |
|----|-------|-------|
| 3. | _____ | _____ |
| 6. | _____ | _____ |
| 9. | _____ | _____ |

8組

1レーン 朝霧

| | |
|--------------------|----------|
| () 3500 小西 涼蒼 (3) | コニシ ソラ |
| () 3501 橋本 光琉 (3) | ハシモト ヒカル |
| () 3502 宮澤 湧久 (3) | ミヤザワ ユウク |
| () 3499 伊東 康生 (3) | イトウ ヤスキ |
| () 3504 玉本 壮汰 (2) | タマモト ソウタ |
| () 3503 前川 優聖 (2) | マエガワ ユ |

2レーン 有野

| | |
|---------------------|------------|
| () 3467 村田 陵太 (2) | ムラタ リョウタ |
| () 3468 川原 太樹 (3) | カワハラ タキ |
| () 3469 竹田 稜司朗 (3) | タケタ リョウジロウ |
| () 3470 内藤 哲太郎 (3) | ナイトウ テツタロウ |
| () 3471 中村 敦 (3) | ナカムラ アツシ |
| () 3472 和田 遥斗 (3) | ワダ ハルト |

3レーン 井吹台

| | |
|---------------------|-----------|
| () 3493 小田 蒼一郎 (3) | オダ ソウイチロウ |
| () 3494 俵積田 圭悟 (3) | タワツミタ ケイゴ |
| () 3495 吉田 睦 (3) | ヨシダ ムツミ |
| () 3496 惠川 莉空 (3) | エガワ リク |
| () 3497 田邊 純平 (3) | タナベ ジュンペイ |
| () 3498 野口 怜真 (3) | ノグチ レイマ |

4レーン 新宮

| | |
|--------------------|-----------|
| () 3823 碓井 康介 (3) | ウスイ コウスケ |
| () 3825 瀧浦 旺晟 (3) | タケウラ オウセイ |
| () 3826 田村 隼人 (3) | タムラ ハヤト |
| () 3827 中島 旺祐 (3) | ナカシマ オウスケ |
| () 3828 日高 碧 (3) | ヒダカ アイ |
| () 3829 北川 蒼真 (2) | キタガワ ソウマ |

5レーン 三原

| | |
|--------------------|----------|
| () 3926 太田 健心 (3) | オオタ ケンシン |
| () 3927 齊藤 煌貴 (3) | サイトウ コウキ |
| () 3928 塩濱 蒼太 (3) | シノハマ ソウタ |
| () 3930 堀口 陽丸 (3) | ホリグチ ヒカル |
| () 3931 村上 蓮 (3) | ムラカミ レン |
| () 3932 北内 統真 (2) | キタウチ トム |

6レーン 赤穂東

| | |
|---------------------|-----------|
| () 3803 河井 爽二 (3) | カワイ ソウジ |
| () 3804 河井 快二 (3) | カワイ カイト |
| () 3805 花崎 瑠一 (3) | ハナザキ ルイ |
| () 3806 梅田 啓次郎 (3) | ウメダ ケイジロウ |
| () 3807 荒井 駿佑 (3) | アライ シュンスケ |
| () 3808 大川 睦稀 (3) | オホカワ ムツキ |

7レーン 揖保川

| | |
|----------------------|-----------|
| () 3842 伊藤 滉晟 (3) | イトウ コウセイ |
| () 3843 尾崎 遥飛 (3) | オザキ ハルト |
| () 3844 金田一 まじめ (3) | キング オウマツメ |
| () 3845 堀井 昭磨 (3) | ホリイ ショウマ |

8レーン 大社

| | |
|---------------------|------------|
| () 3066 進藤 拓海 (3) | シンドウ タクミ |
| () 3068 為廣 直社 (3) | タマヒロ ナオト |
| () 3071 前田 稜太郎 (3) | マエダ リョウタロウ |
| () 3074 今村 悠人 (3) | イマムラ ユウト |
| () 3075 平澤 陸 (2) | イザワ リク |
| () 3076 浅田 心優 (2) | アサダ コウ |

9レーン 小部

| | |
|--------------------|----------|
| () 3339 宇野 薫 (2) | ウノ カオル |
| () 3340 北田 真士 (2) | キタダ マサト |
| () 3341 川上 春 (2) | カガミ ハル |
| () 3342 大垣 慧悟 (3) | オオガキ ケイゴ |
| () 3343 竹中 清悟 (3) | タケナカ セイゴ |
| () 3344 宮地 那和 (3) | ミヤジ ナ |

| 順位 | チーム名 | タイム |
|----|-------|-------|
| 1. | _____ | _____ |
| 4. | _____ | _____ |
| 7. | _____ | _____ |

| 順位 | チーム名 | タイム |
|----|-------|-------|
| 2. | _____ | _____ |
| 5. | _____ | _____ |
| 8. | _____ | _____ |

| 順位 | チーム名 | タイム |
|----|-------|-------|
| 3. | _____ | _____ |
| 6. | _____ | _____ |
| 9. | _____ | _____ |

9組

1レーン 菅野

| | |
|--------------------|----------|
| () 3786 鈴木 大河 (3) | スズキ タカ |
| () 3787 前田 倅希 (3) | マエダ ケイキ |
| () 3788 松本 海翔 (3) | マツモト カイト |
| () 3789 松本 蓮翔 (3) | マツモト レント |
| () 3790 岩崎 武丸 (2) | イワザキ タケル |

2レーン 伊川谷

| | |
|--------------------|----------|
| () 3419 中戸 航平 (2) | ナカト コウヘイ |
| () 3420 川田 桜輔 (2) | カワタ オウスケ |
| () 3421 山下 拓真 (2) | ヤマダ タクマ |
| () 3422 安川 獅皇 (2) | ヤスカウ シウ |
| () 3423 首藤 優太 (3) | スウ タクマ |
| () 3424 前田 伊織 (3) | マエダ イオリ |

3レーン 瓦木

| | |
|---------------------|----------|
| () 3115 遠藤 圭汰 (2) | エンドウ ケイタ |
| () 3116 片岡 岳琉 (2) | カタガキ タケル |
| () 3117 木村 光希 (2) | キムラ コウキ |
| () 3118 長谷川 拓海 (2) | ハセガワ タクミ |
| () 3119 福山 瑛太 (2) | フクヤマ エイタ |
| () 3120 紀 凌空 (3) | ノリ スリク |

4レーン 鷹取

| | |
|---------------------|----------|
| () 3368 米花 一真 (3) | ヘイカ カズマ |
| () 3369 彦根 祐星 (2) | ヒコネ ユウセイ |
| () 3370 谷口 慶 (2) | タニグチ ケイ |
| () 3371 吉澤 拓希 (2) | ヨシザワ タクミ |
| () 3372 小島 昊士 (2) | コジマ コウジ |
| () 3373 梁川 夢吹生 (2) | ヤガワ ユウヰキ |

5レーン 園田東

| | |
|--------------------|-----------|
| () 3030 三木 陽真 (3) | ミキ ハルマ |
| () 3031 宮脇 隼斗 (3) | ミヤワキ ハヤト |
| () 3032 足立 煌太 (3) | アダチ コウタ |
| () 3033 津村 琉星 (3) | ツムラ リュウセイ |
| () 3034 陶山 拓海 (2) | タカヤマ タクミ |
| () 3035 岸田 拓巳 (2) | キシダ タクミ |

6レーン 宝殿

| | |
|--------------------|-----------|
| () 3617 石野 宏親 (3) | イシノ ヒロチカ |
| () 3618 植田 翔大 (3) | ウエダ ショウダイ |
| () 3619 松山 結人 (3) | マツヤマ ユウト |
| () 3620 森本 健聖 (3) | モリモト ケンセイ |
| () 3621 平井 颯虎 (3) | ヒライ ユウタ |
| () 3622 南 莉央 (3) | ミナミ リオ |

7レーン 北神戸

| | |
|--------------------|-----------|
| () 3361 西田 侑生 (3) | ニシダ ユウキ |
| () 3362 宮武 大翔 (3) | ミヤタケ タイガ |
| () 3363 米山 智陽 (3) | ヨネヤマ トモヒ |
| () 3364 梅本 尊弥 (3) | ウメモト タカヤ |
| () 3365 吉村 大樹 (2) | ヨシムラ タキ |
| () 3366 室谷 泰社 (3) | ムロヤニ ヒロマサ |

8レーン 多聞東

| | |
|--------------------|-------------|
| () 3392 大東 崇介 (3) | オオヒガシ シュウスケ |
| () 3393 谷川 陸仁 (3) | タニガハ リクト |
| () 3394 佐藤 琉星 (2) | サトウ リュウセイ |
| () 3395 南垣 倫玖 (2) | ミナモト ケイ |
| () 3396 生友 涼雅 (3) | イクトモ リョウガ |

9レーン 高司

| | |
|--------------------|--------------|
| () 3197 柳本龍之介 (2) | ヤナギモト リュウノスケ |
| () 3198 岡崎光太郎 (3) | オガサキ コウタロウ |
| () 3199 倉長 海音 (3) | クラナガ カイト |
| () 3200 松尾 悠生 (3) | マツイ ユウセイ |
| () 3201 宮尾虎之介 (3) | ミヤオ トロノスケ |
| () 3202 堤 心吾 (3) | ツツミ シンゴ |

| 順位 | チーム名 | タイム |
|----|-------|-------|
| 1. | _____ | _____ |
| 4. | _____ | _____ |
| 7. | _____ | _____ |

| 順位 | チーム名 | タイム |
|----|-------|-------|
| 2. | _____ | _____ |
| 5. | _____ | _____ |
| 8. | _____ | _____ |

| 順位 | チーム名 | タイム |
|----|-------|-------|
| 3. | _____ | _____ |
| 6. | _____ | _____ |
| 9. | _____ | _____ |

男子中学 4×100mR

日本中学記録 41"80 笠原・岡田健・本石・岡田康 (栗橋東・埼玉) 2025年
 兵庫中学記録 42"27 中村・木村・平・真鍋 (豊岡南) 2025年
 大会記録 43"40 山崎・貝川・藤尾・村瀬 (姫路灘) (70回)2022年

10組

1レーン 伊丹東

- () 3230 西垣内 煌覇 (3) ニシガ イ コウハ
- () 3231 馬田 龍樹 (3) マダ リュウキ
- () 3232 泊 蒼惟 (3) トマリ アオイ
- () 3233 山本 陽斗 (3) ヤマト ハルト
- () 3234 北川 柊 (3) キタガワ シュウ
- () 3235 林 結真 (2) ハヤシ ユウマ

2レーン 安倉

- () 3209 影山 悠真 (3) カゲヤマ ユウマ
- () 3210 小口 潤 (3) コウチ ジュン
- () 3211 保枝 湊翔 (3) ヤシエダ ミナト
- () 3212 山本 瑛太 (3) ヤマト エイタ
- () 3213 吉田 悠真 (3) ヨシダ ハルマ
- () 3214 宇土 悠馬 (3) ウツ ハルマ

3レーン 浜脇

- () 3060 加藤 朔望 (3) カノウ サキ
- () 3061 原田 陸 (3) ハラダ リク
- () 3062 宮本 駿 (3) ミヤモト シュン
- () 3063 大谷 龍世 (2) オオタニ リュウセイ
- () 3064 鎌苅 優良 (2) カマカリ ユウ
- () 3065 鈴木 結翔 (2) スズキ ユウト

4レーン 大久保北

- () 3538 北山 諒 (2) キタヤマ リョウ
- () 3539 島山 直也 (2) シマヤマ ナオヤ
- () 3540 高 熙 (3) コウ ヒル
- () 3541 清水 琢翔 (3) シミズ タクト
- () 3542 花房豊希太 (3) ハナフサ トキタ
- () 3543 山口 楓真 (3) ヤマガキ フマ

5レーン 西脇南

- () 3636 南部 夏希 (3) ナンブ ナツキ
- () 3637 古川 優佑 (3) フルカワ ユウスケ
- () 3638 藤原 光生 (2) フジワラ ミツキ
- () 3639 宮野 晋徳 (2) ミヤノ シノブ
- () 3640 梅田 柚來 (2) ウメダ ユズキ
- () 3641 須原 陽斗 (2) スハラ ハルト

6レーン 山手台

- () 3223 杉本 健瑠 (3) スギモト ケル
- () 3224 高橋 一玄 (3) タカハシ カズハル
- () 3225 西野 元志 (3) ニシノ モトシ
- () 3226 宗野 雅也 (3) ムネノ マサヤ
- () 3227 清川 大樹 (2) シヨカワ タケキ
- () 3228 樋川 大空翔 (2) ヒガワ ヒロト

7レーン 春日

- () 3902 百木 輝 (3) モモキ ヒカル
- () 3903 山口 陽人 (3) ヤマガキ ヒロト
- () 3904 矢持 凜太 (2) ヤマモチ リンタ
- () 3905 河津 柊希 (2) カワヅ シュウキ
- () 3906 西田 瑛亮 (2) ニシダ エイスケ
- () 3907 山本 脩太 (2) ヤマト シュウタ

8レーン 城山

- () 3757 藤原 琉衣 (3) フジワラ ルイ
- () 3758 中井 理人 (3) ナカイ リヒト
- () 3759 坂本 晴輝 (2) サカモト ハルキ
- () 3760 松村 悠人 (2) マツムラ ユウト
- () 3761 濱野 丞 (2) ハマノ ショウ
- () 3762 原田 大誠 (2) ハラダ タイセイ

9レーン 篠山東

- () 3883 藤原 岳 (2) フジワラ タケ
- () 3884 荒原 温大 (3) アハラ ユウタ
- () 3885 倉 碧羽 (3)クラ アヲハ
- () 3886 島津 瑋聖 (3) シマヅ リュウセイ
- () 3887 清川 哲一 (2) シヨカワ テイイチ
- () 3888 山本 龍人 (3) ヤマト リュウト

| 順位 | チーム名 | タイム |
|----|-------|-------|
| 1. | _____ | _____ |
| 4. | _____ | _____ |
| 7. | _____ | _____ |

| 順位 | チーム名 | タイム |
|----|-------|-------|
| 2. | _____ | _____ |
| 5. | _____ | _____ |
| 8. | _____ | _____ |

| 順位 | チーム名 | タイム |
|----|-------|-------|
| 3. | _____ | _____ |
| 6. | _____ | _____ |
| 9. | _____ | _____ |

11組

1レーン 今津

- () 3121 寺澤 蒼志 (3) テラザワ ソウシ
- () 3123 古田 理人 (2) コノタ リヒト
- () 3124 大田 知希 (2) オオタ トキキ
- () 3125 田淵 陸翔 (2) タノチ リクト

2レーン 鈴蘭台

- () 3345 原 優真 (3) ハラ ユウマ
- () 3346 石井 寛太 (3) イシイ カヲ
- () 3347 池田 悠斗 (2)イケダ ユウト
- () 3348 笹倉 基樹 (2) ササクラ モトキ
- () 3349 津田 遥斗 (2) ツタ ハルト
- () 3350 山崎 翔介 (2) ヤマザキ ショウスケ

3レーン 御殿山

- () 3215 友森 星希 (3) トモモリ ホシ
- () 3216 前川 璃央 (3) マエカワ リョウ
- () 3218 加藤 賢二 (2) カノウ ケンジ
- () 3219 西園 大河 (2) ニシノノ タカ
- () 3220 福井 漱一郎 (2) フクイ ソウイチロウ
- () 3222 吉村 悠佑 (2) ヨシムラ ユウスケ

4レーン 小田北

- () 3001 河野海偉斗 (3) カノウ カイト
- () 3002 大黒テッタ (3) オオクロ テッタ
- () 3003 岡田 蒼介 (3) オカダ ソウスケ
- () 3004 森口 善平 (3) モリグチ センペイ
- () 3005 フリップス 吾修 (2) フリップス アシユウ
- () 3006 杉本 錦音 (2) スギモト カナト

5レーン 市島

- () 3908 井上 光樹 (3) イノウエ ミツキ
- () 3909 折杉 颯音 (3) オリスキ ハヤト
- () 3910 小谷 一颯 (3) コグチ イツキ
- () 3911 田中 陽翔 (3) タナカ ハルト
- () 3912 永井 涼斗 (3) ナガイ スウト
- () 3913 古谷 紘基 (3) フルタニ ヒロキ

6レーン 社会学園

- () 3710 今北 智也 (3) イマキ トモヤ
- () 3711 今北 聖也 (3) イマキ セイヤ
- () 3712 前田 真幸 (3) マエダ マサキ
- () 3713 志方 悠斗 (3) シカタ ユウト
- () 3714 中西 廉 (3) ナカニシ レン
- () 3715 久保 俊輔 (2) キウボ シュンスケ

7レーン 日高東

- () 3957 吉谷 幸平 (3) ヨシタニ コウヘイ
- () 3958 芝山 瑠人 (3) シバヤマ ルヒト
- () 3959 北村 陸翔 (3) キタムラ リクト
- () 3960 渡邊 真輝 (3) ワタナベ マサキ
- () 3961 春木 仁志 (3) ハルキ ヒシ
- () 3962 大石 葵斗 (3) オオイシ アオト

8レーン 太山寺

- () 3434 神田 悠翔 (2) カンダ ハルト
- () 3435 中谷 駿斗 (2) ナカニ 駿斗
- () 3436 中野 航佑 (2) ナカノ コウスケ
- () 3437 上原 泰志 (3) ウヘハラ タイシ
- () 3440 山川 大翔 (3) ヤマカワ ヒロト
- () 3441 藤原 渉 (3) フジワラ ワタル

9レーン 三木東

- () 3661 八木 慶一 (3) ヤギ ケイイチ
- () 3662 大和 翔 (3) ヤマト ショウ
- () 3663 小原 大知 (3) コハラ タケチ
- () 3665 今田曹一郎 (3) イマダ ショウイチロウ
- () 3666 川内丈太郎 (2) カウチ ジョウタロウ
- () 3667 青澤 海凜 (2) アヲザワ カリ

| 順位 | チーム名 | タイム |
|----|-------|-------|
| 1. | _____ | _____ |
| 4. | _____ | _____ |
| 7. | _____ | _____ |

| 順位 | チーム名 | タイム |
|----|-------|-------|
| 2. | _____ | _____ |
| 5. | _____ | _____ |
| 8. | _____ | _____ |

| 順位 | チーム名 | タイム |
|----|-------|-------|
| 3. | _____ | _____ |
| 6. | _____ | _____ |
| 9. | _____ | _____ |

12組

1レーン 柏原

- () 3889 荻野 岳登 (3) オギノ ガク
- () 3890 小入羽 琉 (3) コニユハ ルイ
- () 3891 西田 智誠 (3) ニシダ トモチ
- () 3892 宮垣 圭大 (3) ミヤガキ ケイダイ
- () 3893 山下 侑希 (3) ヤマノ ユキ
- () 3894 岸田 彰人 (3) キシダ アキト

2レーン 天王寺川

- () 3263 大西 波音 (3) オオニシ カイト
- () 3264 東山 和真 (3) ヒガシヤマ カズマ
- () 3265 鎌倉 康成 (3) カマクラ コウセイ
- () 3266 杉原 隆之輔 (3) スギハラ リュウノスケ
- () 3267 宮地 辰郎 (3) ミヤジ タツロウ
- () 3268 岡田 悠慎 (3) オカダ ユウマ

3レーン 青雲

- () 3915 中部結依翔 (3) カナベ ユイト
- () 3916 山野 有翔 (3) ヤマノ アルト
- () 3917 山本 寛太 (3) ヤマト カンタ
- () 3918 山本 力也 (3) ヤマト リキヤ
- () 3919 金城 周吾 (2) キナシロ シュウゴ
- () 3920 吉川 慎 (2) ヨシガワ マコト

4レーン 学文

- () 3132 竹内 聖真 (3) タケウチ セイマ
- () 3133 安原 拓海 (3) ヤスハラ タクミ
- () 3134 三宅 健登 (3) ミヤケ ケンタ
- () 3135 三ツ山 倭生 (3) ミツヤマ ユキ
- () 3136 長尾 晃良 (2) ナガオ アキラ
- () 3137 富澤 輝音 (2) トミザワ アキト

5レーン 鳴尾

- () 3126 菊島 真人 (3) キクシマ マサト
- () 3127 竹安 智輝 (3) タケヤス トモキ
- () 3128 清水 銘毘 (2) シミズ メイヒ
- () 3129 田中 優太 (2) タナカ ユウタ
- () 3130 西村 瞭汰 (2) ニシムラ リョウタ
- () 3131 前田 慶太郎 (2) マエダ ケイタロウ

6レーン 兵教大附属

- () 3716 竹村 隼人 (2) タケムラ ハヤト
- () 3717 竹谷 晃希 (2) タケタニ コウキ
- () 3718 大関 滋 (2) オオセキ シゲル
- () 3719 田中 快 (2) タナカ カイ
- () 3720 仲井 櫻仁 (2) ナカイ サクヒト
- () 3721 本玉 大地 (2) ホンタマ ダイチ

7レーン 荒井

- () 3674 山國 翔真 (3) ヤマクニ ショウマ
- () 3675 上田 暖人 (3) ウエタ ナルヒト
- () 3676 今井 瑛介 (3) イマイ エイスケ
- () 3677 加古 福人 (3) カコ フクト
- () 3678 大城 孝太 (3) オオシロ コウタ
- () 3679 小松 信輝 (2) コマツ ノブキ

8レーン 原田

- () 3310 熊本 竣介 (3) クマモト シュンスケ
- () 3311 河野 環 (3) カノノ タマキ
- () 3312 岩村 蒼祐 (2) イワムラ ソウスケ
- () 3313 長友 奏太 (2) ナガトモ ソウタ
- () 3314 緑川 晃羽 (2) ミドリガワ コウ
- () 3315 安威 龍聖 (2) ヤスイ リュウセイ

9レーン 芦屋山手

- () 3184 敷ノ 辰宗 (3) シキノ タツムネ
- () 3185 永田 蓮和 (3) ナガタ ライ
- () 3186 藤原 康平 (2) フジワラ コウヘイ
- () 3187 アヴィンク 尊 (2) アヴィンク ジュン
- () 3188 長岡 龍之介 (2) ナガオカ リュウノスケ
- () 3189 山崎 康介 (2) ヤマザキ コウスケ

| 順位 | チーム名 | タイム |
|----|-------|-------|
| 1. | _____ | _____ |
| 4. | _____ | _____ |
| 7. | _____ | _____ |

| 順位 | チーム名 | タイム |
|----|-------|-------|
| 2. | _____ | _____ |
| 5. | _____ | _____ |
| 8. | _____ | _____ |

| 順位 | チーム名 | タイム |
|----|-------|-------|
| 3. | _____ | _____ |
| 6. | _____ | _____ |
| 9. | _____ | _____ |

男子中学 4 × 100mR

日本中学記録 41"80 笠原・岡田健・本石・岡田康 (栗橋東・埼玉) 2025年

兵庫中学記録 42"27 中村・木村・平・真鍋 (豊岡南) 2025年

大会記録 43"40 山崎・貝川・藤尾・村瀬 (姫路灘) (70回) 2022年

13組

2レーン 双葉

| | |
|-------------------|----------|
| () 3797 小倉 春陽(3) | コウ ハルヒ |
| () 3798 神杉 悠成(3) | カミキ ユウセイ |
| () 3799 田中 輝翔(3) | タナカ ヒロト |
| () 3800 山口 翔(3) | ヤマグチ ショウ |
| () 3801 渡辺 倫(3) | ワタナベ リン |
| () 3802 井口 宗万(2) | イグチ ユウマン |

3レーン 御影

| | |
|-------------------|-----------|
| () 3293 北山 颯真(3) | キヤマ ソウマ |
| () 3294 吉田 舜祐(3) | ヨシダ シュンスケ |
| () 3295 篠原 実詞(2) | シノハラ ミコト |
| () 3296 橋 寿樹(2) | ハシ ナツキ |
| () 3297 田中 斗真(2) | タナカ トマ |
| () 3298 松原 充志(2) | マツハラ シュウジ |

4レーン 伊丹西

| | |
|-------------------|------------|
| () 3236 山内 来陽(3) | ヤマウチ ライ |
| () 3237 石井 湊登(3) | イシイ カナト |
| () 3238 隈井 蒼介(3) | クワイ ソウスケ |
| () 3239 玉寄 琉生(2) | タマヨシ ルイ |
| () 3240 森元 悠矢(2) | モリエト ユウヤ |
| () 3241 長澤 佑京(2) | ナガサワ ユウキョウ |

5レーン 神大附属

| | |
|-------------------|-----------|
| () 3445 浦上 尚久(3) | ウラカミ ナオヒサ |
| () 3446 鈴木 瞬(3) | スズキ シュン |
| () 3447 角谷 幸輝(3) | スミタニ コウキ |
| () 3448 檜垣 誉(3) | ヒナキ ヒメ |
| () 3449 近藤 茂紀(2) | コンドウ シゲキ |

6レーン 大成

| | |
|-------------------|-------------|
| () 3025 中嶋 寛忠(2) | ナカシマ ヒロタカ |
| () 3026 小川 奏(2) | オガワ カナデ |
| () 3027 中川龍之介(2) | ナカガワ リュウノスケ |
| () 3028 岡本 遼(2) | オガモ ヨウ |
| () 3029 江本 爽真(2) | エモト ソウマ |

7レーン 三田学園

| | |
|-------------------|------------|
| () 3847 伊藤 奏(3) | イトウ カナデ |
| () 3848 亀岡 蓮(3) | カメオカ レン |
| () 3849 喜多川朝陽(3) | キタガワ アサヒ |
| () 3852 山本健太郎(3) | ヤマモト ケンタロウ |
| () 3856 葉田 翔大(2) | ハフ ショウタ |
| () 3857 山本 一希(2) | ヤマモト イツキ |

8レーン 自由が丘

| | |
|-------------------|-----------|
| () 3654 坂田 光(2) | サカタ コウ |
| () 3655 末光 優翔(2) | スエミツ ユウト |
| () 3656 上村 桜大(2) | カミムラ ユウタ |
| () 3657 月城 圭翔(2) | ツキシロ ケイト |
| () 3658 西中 月唯(3) | ニシナカ ヨシト |
| () 3659 松原 悠人(3) | マツハラ ユウヒト |

9レーン 本多聞

| | |
|-------------------|----------|
| () 3405 原田 悠生(3) | ハラダ ユウキ |
| () 3406 横山 大貴(3) | ヨコヤマ タケキ |
| () 3407 前田 新一(3) | マエダ シンイチ |
| () 3408 山口 凌(3) | ヤマグチ リョウ |
| () 3412 小島 伊澄(2) | コジマ イズミ |
| () 3414 岩隈 蒼(2) | イワケマ ソウ |

| 順位 | チーム名 | タイム |
|----|-------|-------|
| 1. | _____ | _____ |
| 4. | _____ | _____ |
| 7. | _____ | _____ |

| 順位 | チーム名 | タイム |
|----|-------|-------|
| 2. | _____ | _____ |
| 5. | _____ | _____ |
| 8. | _____ | _____ |

| 順位 | チーム名 | タイム |
|----|-------|-------|
| 3. | _____ | _____ |
| 6. | _____ | _____ |

14組

2レーン 太子西

| | |
|-------------------|----------|
| () 3836 森下 圭(3) | モリシタ ケイ |
| () 3837 清水 皇名(3) | シミズ コウメイ |
| () 3838 有末 睦希(3) | アリエ ムツキ |
| () 3839 藤田 大晴(2) | フジタ タイセイ |
| () 3840 上田 昂弥(2) | ウエダ コウヤ |
| () 3841 安田 裕翔(2) | ヤスタ ヒロト |

3レーン 西神

| | |
|-------------------|------------|
| () 3481 平良翔太郎(3) | ヒララ ショウタロウ |
| () 3482 鳥居 陽斗(3) | トリイ ハルト |
| () 3483 笹川虎太郎(3) | ササガワ コウタロウ |
| () 3484 榎原 大誠(3) | エノハラ タイセイ |
| () 3485 上柳 依央(2) | ウエヤナギ イ |
| () 3486 向 椰緒(2) | ムカイ ナ |

4レーン 塩瀬

| | |
|-------------------|-----------|
| () 3149 北裏 叶芽(3) | キタウラ カナメ |
| () 3150 澤田 隼(3) | サワタ シュン |
| () 3151 豊島 慈登(3) | トヨシマ シゲト |
| () 3153 米田 藍貴(3) | メダ アイキ |
| () 3154 高橋 遥輝(2) | タカハシ ハルキ |
| () 3157 中井 青龍(2) | ナカイ セイリュウ |

5レーン KRC

| | |
|-------------------|------------|
| () 3976 石田誠一郎(3) | イシダ セイイチロウ |
| () 3977 平田 凌久(3) | ヒラタ リク |
| () 3978 泉 悠輝(3) | イズミ ユウキ |
| () 3979 西小野翔也(3) | ニシノ ショウヤ |
| () 3980 菊本 光(3) | キクモト コウ |
| () 3981 廣政 圭汰(3) | ヒロサキ ケイタ |

6レーン 樋谷

| | |
|-------------------|-----------|
| () 3425 高木 綜介(3) | タカキ ソウスケ |
| () 3426 山田 凌平(3) | ヤマダ リョウヘイ |
| () 3427 佐々木翔平(3) | ササキ ショウヘイ |
| () 3428 奥野 歩(3) | オクノ アユム |
| () 3429 山本 将輝(2) | ヤマモト マサキ |

8レーン 吉川

| | |
|-------------------|-----------|
| () 3668 錦 将晴(3) | ニシキ ショウヘイ |
| () 3669 谷郷 颯泰(3) | タニゴウ ソウタ |
| () 3670 競 蒼(3) | キョウ アオイ |
| () 3671 久米 朱璃(3) | クメ シュリ |
| () 3672 赤松 佑音(2) | アカマツ ユウ |
| () 3673 平田 斗真(3) | ヒラタ トマ |

9レーン 衣川

| | |
|-------------------|------------|
| () 3505 伊月 勇輝(3) | イツキ イブキ |
| () 3506 松本 颯太(3) | マツモト ソウタ |
| () 3507 梶野 陸斗(3) | カジノ リクト |
| () 3508 竹本 聖龍(2) | タケモト セイリュウ |

| 順位 | チーム名 | タイム |
|----|-------|-------|
| 1. | _____ | _____ |
| 4. | _____ | _____ |
| 7. | _____ | _____ |

| 順位 | チーム名 | タイム |
|----|-------|-------|
| 2. | _____ | _____ |
| 5. | _____ | _____ |
| 8. | _____ | _____ |

| 順位 | チーム名 | タイム |
|----|-------|-------|
| 3. | _____ | _____ |
| 6. | _____ | _____ |

15組

2レーン 武庫

| | |
|-------------------|------------|
| () 3019 木村 勇仁(2) | キムラ ユウ |
| () 3020 坂井秀太郎(2) | サカイ シュウタロウ |
| () 3021 垣谷 謙心(3) | カキタニ ケンシン |
| () 3022 寺岡 瑛多(3) | テラオカ エイタ |
| () 3023 中橋 快人(3) | ナカハシ カイト |
| () 3024 西村 和紗(3) | ニシムラ カズサ |

3レーン 龍野西

| | |
|--------------------|----------|
| () 3817 梶田 武(3) | カシタ タケル |
| () 3818 喜多村 莉王(3) | キタムラ リウ |
| () 3819 久留島 健斗(3) | クルシマ ケント |
| () 3820 久田 幹人(3) | ヒサガ ミキト |
| () 3821 松本 幸樹(3) | マツモト コウキ |
| () 3822 圓尾 昇大(3) | マルオ ショウタ |

4レーン 本庄

| | |
|-------------------|------------|
| () 3281 居田 悠(2) | イダ ユウ |
| () 3282 中井 陽大(2) | ナカイ ハルト |
| () 3283 橋爪 隆明(2) | ハシヅメ タカアキ |
| () 3284 千原 空翔(2) | チハラ カイト |
| () 3285 加藤 嘉仁(3) | カト ヨシヒト |
| () 3286 川元咲多朗(3) | カワモト サカタロウ |

5レーン 花田

| | |
|----------------------|-------------|
| () 3763 小林潤之助(3) | コバヤシ ジュンノスケ |
| () 3764 三木 春真(3) | ミキ ハルマ |
| () 3766 有本 悠希(2) | アリモト ユウキ |
| () 3767 ゲントウアンソム(2) | ゲンノウ アンソム |
| () 3768 堀江 泰生(2) | ホリエ タイセイ |
| () 3765 和地 陽大(3) | ワチ ヨウタ |

6レーン 山陽

| | |
|-------------------|-----------|
| () 3741 上村 奏輔(2) | ウエムラ ソウスケ |
| () 3742 勝江 来駕(2) | カツエ ライカ |
| () 3743 大道 悠真(2) | オウチノウ ユウマ |
| () 3744 松島 福人(2) | マツシマ フクト |
| () 3745 山本 健人(2) | ヤマモト ケンタ |
| () 3747 齋藤 陽大(3) | サイトウ ハルト |

8レーン 山田

| | |
|-------------------|-----------|
| () 3333 喜多 海斗(3) | キタ カイト |
| () 3334 吉田膳ノ介(3) | ヨシダ テンノスケ |
| () 3335 青木 瑛飛(2) | アキ エイト |
| () 3336 松尾 太郎(2) | マツオ タロウ |
| () 3337 渡邊 佑真(2) | ワタナベ ユウマ |
| () 3338 尾原 彰(2) | オハラ ショウ |

9レーン 本山南

| | |
|-------------------|---------|
| () 3299 小池 素晴(3) | コイケ スバル |
| () 3300 佐々木嶺吏(3) | ササキ レイリ |
| () 3301 河野 悠陽(3) | カノ ユウヒ |
| () 3302 小林 慶(2) | コバ ユウケイ |
| () 3303 榎本 莉希(2) | エモト リキ |

| 順位 | チーム名 | タイム |
|----|-------|-------|
| 1. | _____ | _____ |
| 4. | _____ | _____ |
| 7. | _____ | _____ |

| 順位 | チーム名 | タイム |
|----|-------|-------|
| 2. | _____ | _____ |
| 5. | _____ | _____ |
| 8. | _____ | _____ |

| 順位 | チーム名 | タイム |
|----|-------|-------|
| 3. | _____ | _____ |
| 6. | _____ | _____ |

男子中学 4 × 100mR

日本中学記録 41"80 笠原・岡田健・本石・岡田康 (栗橋東・埼玉) 2025年
 兵庫中学記録 42"27 中村・木村・平・真鍋 (豊岡南) 2025年
 大会記録 43"40 山崎・貝川・藤尾・村瀬 (姫路灘) (70回) 2022年

16組

2レーン 西脇

- () 3629 奈良 彩杜 (2) ナラ アヤト
- () 3630 村上 大和 (2) ムラカミ ヤマト
- () 3631 篠川 将志 (3) サカガワ マサシ
- () 3632 竹岡 郁人 (3) タケオカ イクト
- () 3633 藤井 湊大 (3) フジイ ヨウダイ
- () 3634 藤原 蓮叶 (3) フジワラ レント

3レーン 五色

- () 3933 大下 聖夢 (3) オホシタ ショウ
- () 3934 瀧本 悠太 (3) タキモト ユウタ
- () 3935 井高 颯土 (2) イダカ リョウツ
- () 3936 中尾 剣人 (2) ナカオ ケント
- () 3937 原 匠人 (2) ハラ タク
- () 3938 前田 千煌 (2) マエダ チカキ

4レーン ゆりのき台

- () 3877 小濱 瑛音 (3) コハマ アキト
- () 3878 田中 公晴 (3) タナカ コウセイ
- () 3879 和田 結太 (3) ワダ ユウタ
- () 3880 吉岡 蒼翔 (2) ヨシオカ アオト
- () 3881 三浦 結翔 (2) ミウラ ユウト
- () 3882 高見 優佑 (2) タカミ ヨウスケ

5レーン 大津

- () 3791 足立 蒼空 (3) アダチ ソウ
- () 3792 仲野 圭悟 (3) ナカノ ケイゴ
- () 3793 水戸川 陽生 (3) ミツガワ ヲウセイ
- () 3794 成瀬純希叶 (3) ナルセ ジュンキ
- () 3795 田中 知宏 (2) タナカ トモヒロ
- () 3796 古西 彪人 (2) コニシ ヒロト

6レーン 氷上

- () 3895 阪谷 恒 (2) サカタニ コウ
- () 3896 塚口 悠介 (2) ツカグチ ユウスケ
- () 3897 足立 悠真 (2) アダチ ユウマ
- () 3898 浮嶋 悠人 (2) ウキシマ ユウト
- () 3900 有田 大河 (3) アリタ タカヒ
- () 3901 池上 仁 (3) イケガミ ジン

7レーン 多可陸上クラブ

- () 3982 菊池 翔葵 (3) キキチ ショウキ
- () 3983 木原 風社 (3) キハラ フウシャ
- () 3984 橋根 峻都 (3) ハシネ シュント
- () 3985 荒木 星哉 (2) アラキ セイヤ
- () 3986 小林 陽也 (2) コバヤシ ハルヤ
- () 3987 多田 颯希 (2) タタ イヅキ

8レーン 二見

- () 3532 菅 龍生 (2) スガ リュウセイ
- () 3533 大西 泰生 (3) オオニシ タイセイ
- () 3534 苅田 颯哉 (3) カキタ ソウヤ
- () 3535 曾谷 航汰 (3) ソノダ コウタ
- () 3536 本田 斗真 (3) ホンダ トマキ
- () 3537 森 一颯 (3) モリ イヅキ

9レーン 豊岡北

- () 3951 荒川 絢大 (3) アラカワ ケンタ
- () 3952 上田 陽翔 (3) ウエダ ハルト
- () 3953 高垣春一郎 (3) タカガキ シュンイチロウ
- () 3954 井添 悠稀 (2) イヅエ ユキ
- () 3955 山本 侑雅 (2) ヤマモト ユウガ
- () 3956 木村 結人 (2) キムラ ユウト

| 順位 | チーム名 | タイム |
|----|-------|-------|
| 1. | _____ | _____ |
| 4. | _____ | _____ |
| 7. | _____ | _____ |

| 順位 | チーム名 | タイム |
|----|-------|-------|
| 2. | _____ | _____ |
| 5. | _____ | _____ |
| 8. | _____ | _____ |

| 順位 | チーム名 | タイム |
|----|-------|-------|
| 3. | _____ | _____ |
| 6. | _____ | _____ |

17組

2レーン 氷丘

- () 3555 増田 悠真 (3) マズダ ユウマ
- () 3556 土師 大知 (3) ヒツシ タケチ
- () 3557 井上 璃哉 (3) イノウエ リヤ
- () 3558 田中 燦太 (2) タナカ サンタ
- () 3559 中島 彰秀 (2) ナカジマ アキヒデ
- () 3560 岡村 昊青 (2) オカムラ コウセイ

3レーン 常陽

- () 3036 河野 和仁 (3) カノ トモヒト
- () 3037 田中 蓮汰 (3) タナカ レンタ
- () 3038 山口 穂高 (3) ヤマぐチ ホムカ
- () 3039 田中 千翔 (2) タナカ カズシ
- () 3040 水上 史温 (2) ミズ カミ シオン
- () 3041 水上 璃久 (2) ミズ カミ リク

4レーン 向洋

- () 3275 青木 陽斗 (3) アオキ ハルト
- () 3276 江口 育人 (3) エグチ イクト
- () 3277 國森 理公 (3) クニモリ リク
- () 3278 高橋 俊貴 (3) タカハシ トシキ
- () 3279 高嶺 悠太 (3) タカミネ ユウタ
- () 3280 佐伯 将汰 (2) サエキ ショウタ

5レーン 宝梅

- () 3191 岩本 湊人 (3) イワモト ミナト
- () 3192 岡本 悠 (3) オカモト ユウ
- () 3193 柏木 優空 (3) カシワキ ユウウツロ
- () 3194 栗原 誠 (3) クリハラ セイ
- () 3195 郷出 宗佑 (3) コウデ ヨウスケ
- () 3196 神澤 直輝 (3) カンザワ ナギ

6レーン 山口

- () 3138 敷島 陽向 (3) シキジマ ヒナタ
- () 3140 鐘堂 徳真 (3) ショウドウ トクマ
- () 3141 田平 海晴 (3) タヒラ カイセイ
- () 3143 廣末 大地 (3) ヒロシエ タチ
- () 3144 山根 瑞樹 (3) ヤマネ ミズキ

7レーン 播磨AC

- () 3969 永井 航晴 (3) ナガヰ コウセイ
- () 3971 黒瀬 友紀 (3) クロセ トモキ
- () 3972 今井 海尋 (3) イマイ ミヒロ
- () 3973 佐藤 春斗 (3) サトウ ハルト
- () 3974 金山 晴大 (2) カナヤマ ハルヒロ
- () 3975 小世 瑛斗 (2) コセ エイト

8レーン 長峰

- () 3316 萩野 洗希 (3) ハギノ コウキ
- () 3317 和田 獅 (3) ワダ レオン
- () 3318 木山 椋太 (3) キヤマ リョウタ
- () 3319 林 郁見 (3) ハヤシ イクミ
- () 3320 中田 俊 (3) ナカタ シュン

9レーン 伊丹北

- () 3252 織田 奏 (3) オリタ カナト
- () 3253 下野 晃生 (3) シモノ コウキ
- () 3254 下向井奏瑛 (3) シモムカイ ソウエイ
- () 3255 森田 颯瀬 (2) モリタ ハヤセ
- () 3256 前野 和真 (2) マエノ カズマ

| 順位 | チーム名 | タイム |
|----|-------|-------|
| 1. | _____ | _____ |
| 4. | _____ | _____ |
| 7. | _____ | _____ |

| 順位 | チーム名 | タイム |
|----|-------|-------|
| 2. | _____ | _____ |
| 5. | _____ | _____ |
| 8. | _____ | _____ |

| 順位 | チーム名 | タイム |
|----|-------|-------|
| 3. | _____ | _____ |
| 6. | _____ | _____ |

男子オープン中学 4×100mR

日本中学記録 41"80 笠原・岡田健・本石・岡田康 (栗橋東・埼玉)
兵庫中学記録 42"27 中村・木村・平・真鍋 (豊岡南)

2025年
2025年

タイムトライアル 全2組 1組

3レーン 加古川B
() 3544 深草 陸 (3) フカサ リク
() 3546 大谷 晃士 (3) オオタニ コウジ
() 3547 小林 琉生 (3) コバヤシ ルイ
() 3551 溝上 薫 (2) ミゾガミ カオル
() 3553 中村 龍昇 (2) ナカムラ リュウショウ
() 3554 細野 太智 (2) ホノノ タチ

4レーン 本多聞B
() 3403 大川 湖珀 (3) オオカワ コハク
() 3404 尾崎 陽仁 (3) オザキ ハルト
() 3409 市村駿之助 (2) イチムラ シュンノスケ
() 3410 毛利 羽瑠 (2) モリ ハル
() 3411 秦 大士 (2) ハタ ハルト
() 3413 岩見 壮琉 (2) イワミ タケル

5レーン 宝殿B
() 3623 大西 晴空 (2) オオニシ ハルト
() 3624 西藤 海仁 (2) サイトウ カイト
() 3625 田井 宏樹 (2) タイ ヒロキ
() 3626 高橋 諒 (2) タカハシ リョウ
() 3627 鳥川 稜 (2) トリカワ リョウ
() 3628 山脇 隆聖 (2) ヤマワキ リュウセイ

6レーン 小野B
() 3690 井上 湊 (3) イノウエ ミナト
() 3693 岸本 琉 (2) キシモト ルイ
() 3694 平山 優 (2) ヒラヤマ ユウ
() 3695 藤原康太郎 (2) フジワラ コウタロウ
() 3696 森 蒼真 (2) モリ ソウマ

7レーン 上ヶ原B
() 3085 金澤 蓮 (3) カサザワ レン
() 3093 稲井 洸太 (2) イナイ コウタ
() 3094 瀧野 倅 (2) タキノ コウ
() 3095 戸川 白翔 (2) トガワ ハウト

8レーン 三田学園B
() 3846 浅尾 渉太 (3) アサオ ショウタ
() 3850 更井 怜央 (3) サライ レオ
() 3851 宮崎 恭伍 (3) ミヤザキ キョウゴ
() 3853 吉村 陽翔 (3) ヨシムラ ハルト
() 3854 阿部 蒼士 (2) アベ ソウジ
() 3855 斉藤 琉惟 (2) サイトウ ルイ

9レーン 伊丹南B
() 3248 田中 奏輔 (2) タナカ ソウスケ
() 3249 阪本 颯颯 (2) サカモト サハヤ
() 3250 中原 悠希 (2) ナカハラ ユウキ
() 3251 馬司 貴佳 (2) マシ キカズ

| 順位 | チーム名 | タイム |
|----|-------|-----|
| 1. | _____ | : . |
| 4. | _____ | : . |
| 7. | _____ | : . |

| 順位 | チーム名 | タイム |
|----|-------|-----|
| 2. | _____ | : . |
| 5. | _____ | : . |

| 順位 | チーム名 | タイム |
|----|-------|-----|
| 3. | _____ | : . |
| 6. | _____ | : . |

2組

3レーン 山口B
() 3139 庄 陽菜太 (3) ショウ ヒナタ
() 3142 中元 時輝 (3) ナカモト トキ
() 3145 上島 悠希 (3) ウエシマ ユウキ
() 3146 臼井 利玖 (3) ウスイ リク
() 3147 長谷川 蓮 (2) ハセガワ レン

4レーン 別府B
() 3594 河野 大 (3) コノ ダイ
() 3597 玉井 桐真 (2) タマイ トウマ
() 3598 仲西 汰騎 (2) ナカニシ タイキ
() 3600 原田 海翔 (2) ハラダ カイト
() 3601 村田琉太郎 (2) ムラタ コウロウ

5レーン 精道B
() 3172 前座 祐介 (3) マエザ ユウスケ
() 3175 木附 惺 (3) キヅキ セイ
() 3178 林 諒多 (3) ハヤシ リョウタ
() 3180 藤田 拓磨 (2) フジタ タカマ
() 3181 格根 索尼日 (2) ゲゲン ソニル
() 3183 土居 玲王 (2) ドイ レオ

6レーン 塩瀬B
() 3148 内山 貴雄 (3) ウチヤマ キタ
() 3152 松本 和也 (3) マツモト カズヤ
() 3155 多田 結人 (2) タダ ユイト
() 3156 谷内 穂高 (2) タニウチ ホムカ
() 3158 宮島 俊 (2) ミヤジマ シュン
() 3159 柳川凜太郎 (2) ヤナガワ リンタロウ

7レーン 星和台B
() 3355 中原 弦希 (2) ナカハラ ケンキ
() 3356 錦 玲彦 (2) ニシキ レイ
() 3357 高本 陽介 (2) タカモト ユウスケ
() 3358 中村 瞬 (2) ナカムラ シュン
() 3360 細川 楓斗 (2) ホソカワ フウト

8レーン 太山寺B
() 3433 安藤 銀士 (2) アンドウ キンジ
() 3438 吉田 悠真 (3) ヨシダ ユウマ
() 3439 大崎 優翔 (3) オオサキ ユウト
() 3442 塚田 悠仁 (3) ツカダ ユウジ
() 3443 森 晴陽 (3) モリ ハルヒ
() 3444 本条 勝 (3) ホンジョウ ショウ

9レーン 天王寺川B
() 3257 岸 泰聖 (2) キシ タイスエイ
() 3258 渡邊 大地 (2) ワタナベ タチ
() 3259 田中 葵大 (2) タナカ アオダイ
() 3260 崎 啓人 (2) サキ ケイト
() 3261 山川 晴太 (2) ヤマカワ ハルト
() 3262 伊藤 陽大 (2) イノウエ タロウ

| 順位 | チーム名 | タイム |
|----|-------|-----|
| 1. | _____ | : . |
| 4. | _____ | : . |
| 7. | _____ | : . |

| 順位 | チーム名 | タイム |
|----|-------|-----|
| 2. | _____ | : . |
| 5. | _____ | : . |

| 順位 | チーム名 | タイム |
|----|-------|-----|
| 3. | _____ | : . |
| 6. | _____ | : . |

女子中学 1500m

日本中学記録 4' 19"46 福田 有以 (稲美北・兵庫) 2010年
 兵庫中学記録 4' 19"46 福田 有以 (稲美北) 2010年
 大会記録 4' 27"95 石松愛朱加 (浜の宮) (66回)2018年

予選 2組5着+2

| 1組 | | | | | 2組 | | | | |
|-----|------|------------------------|----------|--------------|-----|------|-----------------------|----------|--------------|
| ORD | ナバ- | 名 前 | 所 属 | (順位)記録 | ORD | ナバ- | 名 前 | 所 属 | (順位)記録 |
| 1 | 3036 | 岡本 梨佐(3) カト リサ | 園田東 | ・兵 庫 () : . | 1 | 3652 | 中正 希愛(2) ナカマサ ノア | 姫路灘 | ・兵 庫 () : . |
| 2 | 3403 | 五十嵐 帆花(2) イハシ ホノカ | 大原 | ・兵 庫 () : . | 2 | 3822 | 北村 莉桜(2) キムラ リ | AMURO AC | ・兵 庫 () : . |
| 3 | 3016 | 関口 花奈(3) セキグチ カ | 園田 | ・兵 庫 () : . | 3 | 3420 | 森貞 帆加(3) モリサダ ホノカ | 星陵台 | ・兵 庫 () : . |
| 4 | 3573 | 木村 葉月(3) キムラ ハツキ | 荒井 | ・兵 庫 () : . | 4 | 3295 | 長谷川 瑩々子(3) ハセガワ ノノ | 鈴蘭台 | ・兵 庫 () : . |
| 5 | 3656 | 川端 美咲(2) カハタ ミサキ | 飾磨東 | ・兵 庫 () : . | 5 | 3563 | 吉田 あかね(3) ヨシダ アカネ | 三木東 | ・兵 庫 () : . |
| 6 | 3823 | 富永 果恋(2) トミナガ カン | AMURO AC | ・兵 庫 () : . | 6 | 3688 | 糺 あかり(2) タダス アカリ | 安室 | ・兵 庫 () : . |
| 7 | 3590 | 村上 鈴夏(3) ムラカミ スズカ | 小野 | ・兵 庫 () : . | 7 | 3559 | 春本 麗(3) ハルモト ウララ | 自由が丘 | ・兵 庫 () : . |
| 8 | 3562 | 楠 光生(3) クスノキ ミオ | 三木東 | ・兵 庫 () : . | 8 | 3404 | 梅田 真陽(3) ウメダ マヒル | 大原 | ・兵 庫 () : . |
| 9 | 3417 | 池内 珠優(3) イケuchi シユウ | 星陵台 | ・兵 庫 () : . | 9 | 3421 | 石田 結乃(2) イシダ ユノ | 星陵台 | ・兵 庫 () : . |
| 10 | 3604 | 西浦 璃莉(3) ニシウラ リリ | 北条 | ・兵 庫 () : . | 10 | 3514 | 小林 識加(2) コバヤシ ノリカ | 志方 | ・兵 庫 () : . |
| 11 | 3806 | 長谷川 明星(3) ハセガワ アカリ | 豊岡北 | ・兵 庫 () : . | 11 | 3284 | 細井 美彩(3) ホイ ミサ | 大池 | ・兵 庫 () : . |
| 12 | 3206 | 吉本 樹里(3) ヨシモト ジュリ | 伊丹西 | ・兵 庫 () : . | 12 | 3515 | 高田 侑芽(2) タカタ ユメ | 志方 | ・兵 庫 () : . |
| 13 | 3513 | 櫻井 莉子(3) サクライ リコ | 志方 | ・兵 庫 () : . | 13 | 3035 | 小林 明花(3) コバヤシ メイカ | 園田東 | ・兵 庫 () : . |
| 14 | 3316 | 中村 愛菜(3) ナカムラ アイ | 高倉 | ・兵 庫 () : . | 14 | 3474 | 石原 咲希(3) イシハラ サキ | 氷丘 | ・兵 庫 () : . |
| 15 | 3681 | 井上 愛夢(3) イノウエ ム | 賢明 | ・兵 庫 () : . | 15 | 3671 | 小川 結衣(2) オガワ ユイ | 神河 | ・兵 庫 () : . |

決勝

| ORD | ナバ- | 名 前 | 所 属 | 順位 | 記録 |
|-----|-----|-----|-----|----|-----|
| 1 | | | | | : . |
| 2 | | | | | : . |
| 3 | | | | | : . |
| 4 | | | | | : . |
| 5 | | | | | : . |
| 6 | | | | | : . |
| 7 | | | | | : . |
| 8 | | | | | : . |
| 9 | | | | | : . |
| 10 | | | | | : . |
| 11 | | | | | : . |
| 12 | | | | | : . |

| ラウンド | 組 | 400m | 800m | 1200m |
|------|----|------|------|-------|
| 予選 | 1組 | : . | : . | : . |
| 予選 | 2組 | : . | : . | : . |
| 決勝 | | : . | : . | : . |

女子中学 100mH (0.762_8m)

日本中学記録 13"42 香取 奈摘 (三和・茨城) 2022年
 兵庫中学記録 13"46 福田 花奏 (神河) 2024年
 大会記録 13"82 福田 花奏 (神河) (72回) 2024年

予選 4組1着+4

| 1組 | | | 風: +. - . | | 2組 | | | 風: +. - . | |
|-----|---------------------|------|-----------|---------|-----|-----------------|-------|-----------|---------|
| レ-ン | 名 前 | 所 属 | 順位 | 記録 | レ-ン | 名 前 | 所 属 | 順位 | 記録 |
| 2 | 3043 三本 英奈 (3) | 武庫東 | ・兵 | 庫 () . | 2 | 3267 建内 美咲 (3) | 鷹匠 | ・兵 | 庫 () . |
| 3 | 3507 神吉 彩華 (3) | 神吉 | ・兵 | 庫 () . | 3 | 3090 森田 さゆり (3) | 甲武 | ・兵 | 庫 () . |
| 4 | 3199 橋本 凜 (3) | 清和台 | ・兵 | 庫 () . | 4 | 3519 作尾 心菜 (2) | 陵南 | ・兵 | 庫 () . |
| 5 | 3781 武田 穂花 (2) | 青雲 | ・兵 | 庫 () . | 5 | 3061 堀端 樹子 (2) | 大社 | ・兵 | 庫 () . |
| 6 | 3826 藤原 由羽 (3) | 播磨AC | ・兵 | 庫 () . | 6 | 3226 古川 悠愛 (3) | 天王寺川 | ・兵 | 庫 () . |
| 7 | 3567 市浦 美羽 (3) | 三木東 | ・兵 | 庫 () . | 7 | 3830 高橋 花 (3) | 播磨AC | ・兵 | 庫 () . |
| 8 | 3394 オニヤ クリステイナ (3) | 太山寺 | ・兵 | 庫 () . | 8 | 3824 内蔵 鈴 (2) | 神河陸上ク | ・兵 | 庫 () . |
| 9 | 3614 萩原 麻友 (3) | 社学園 | ・兵 | 庫 () . | 9 | 3726 井原 暖心 (2) | 太子東 | ・兵 | 庫 () . |
| 3組 | | | 風: +. - . | | 4組 | | | 風: +. - . | |
| レ-ン | 名 前 | 所 属 | 順位 | 記録 | レ-ン | 名 前 | 所 属 | 順位 | 記録 |
| 2 | 3453 山中 結花 (3) | 魚住東 | ・兵 | 庫 () . | 2 | 3096 立石 結惟 (2) | 瓦木 | ・兵 | 庫 () . |
| 3 | 3176 濱崎 志優 (3) | 宝梅 | ・兵 | 庫 () . | 3 | 3186 光武 凜 (3) | 安倉 | ・兵 | 庫 () . |
| 4 | 3395 一戸 朋花 (3) | 太山寺 | ・兵 | 庫 () . | 4 | 3265 大森かえで (3) | 鷹匠 | ・兵 | 庫 () . |
| 5 | 3629 濱田 陽菜 (3) | 稲美 | ・兵 | 庫 () . | 5 | 3380 森田 実寿 (3) | 平野 | ・兵 | 庫 () . |
| 6 | 3477 吉川 優希 (2) | 氷丘 | ・兵 | 庫 () . | 6 | 3045 浦 友架子 (3) | 小園 | ・兵 | 庫 () . |
| 7 | 3321 川本 陽菜 (3) | 塩屋 | ・兵 | 庫 () . | 7 | 3673 田中 栞愛 (2) | 神河 | ・兵 | 庫 () . |
| 8 | 3044 前田 璃乃 (2) | 武庫東 | ・兵 | 庫 () . | 8 | 3437 山崎 悠 (3) | 野々池 | ・兵 | 庫 () . |
| 9 | 3670 植垣 花撫 (3) | 神河 | ・兵 | 庫 () . | 9 | 3557 田中 憩依 (3) | 自由が丘 | ・兵 | 庫 () . |

決勝

| レ-ン | 名 前 | 所 属 | 順位 | 記録 |
|-----|-----|-----|----|----|
| 2 | | | | . |
| 3 | | | | . |
| 4 | | | | . |
| 5 | | | | . |
| 6 | | | | . |
| 7 | | | | . |
| 8 | | | | . |
| 9 | | | | . |

女子中学 走幅跳

日本中学記録
兵庫中学記録
大会記録

6m20 藤山 有希 (足柄台・神奈川) 2016年
6m12 高良 彩花 (西宮浜) 2015年
5m58 磯貝 佳弥 (神陵台) (34回) 1986年
5m58 宇都宮 絵莉 (平岡南) (56回) 2008年

決勝

| 試順 | ナンバー | 名前 | 所属 | 1回目 | 2回目 | 3回目 | 3回までの最高 | 4回以降の試技順 | 4回目 | 5回目 | 6回目 | 記録 | 順位 |
|----|------|-----------------------|------------|----------|----------|----------|----------|----------|----------|----------|----------|----------|----|
| 1 | 3074 | 海老名 来瞳 (3) エビナ カミ | 甲陵 兵 庫 | m +.- | m +.- | m +.- | m +.- | | m +.- | m +.- | m +.- | m +.- | |
| 2 | 3660 | 中水 葵 (3) ナカミ アイ | 網干 兵 庫 | m +.- | m +.- | m +.- | m +.- | | m +.- | m +.- | m +.- | m +.- | |
| 3 | 3386 | 藏本 美羽 (3) クラモト ミ | 太山寺 兵 庫 | m +.- | m +.- | m +.- | m +.- | | m +.- | m +.- | m +.- | m +.- | |
| 4 | 3031 | 竹内 玲愛 (3) タケウチ レア | 大成 兵 庫 | m +.- | m +.- | m +.- | m +.- | | m +.- | m +.- | m +.- | m +.- | |
| 5 | 3118 | 上見 佳怜 (3) アゲミ カン | 学文 兵 庫 | m +.- | m +.- | m +.- | m +.- | | m +.- | m +.- | m +.- | m +.- | |
| 6 | 3508 | 木村 妃花 (3) キムラ ヒハ | 神吉 兵 庫 | m +.- | m +.- | m +.- | m +.- | | m +.- | m +.- | m +.- | m +.- | |
| 7 | 3424 | 小引 咲歩 (3) コヒキ サキ | 井吹台 兵 庫 | m +.- | m +.- | m +.- | m +.- | | m +.- | m +.- | m +.- | m +.- | |
| 8 | 3699 | 青木 心杏 (2) アキ コウ | 双葉 兵 庫 | m +.- | m +.- | m +.- | m +.- | | m +.- | m +.- | m +.- | m +.- | |
| 9 | 3208 | 木元 ひかり (3) キモト ヒカ | 伊丹西 兵 庫 | m +.- | m +.- | m +.- | m +.- | | m +.- | m +.- | m +.- | m +.- | |
| 10 | 3476 | 津村 柚希 (3) ツムラ ユキ | 氷丘 兵 庫 | m +.- | m +.- | m +.- | m +.- | | m +.- | m +.- | m +.- | m +.- | |
| 11 | 3063 | 吉田 紗英 (3) ヨシダ サ | 苦楽園 兵 庫 | m +.- | m +.- | m +.- | m +.- | | m +.- | m +.- | m +.- | m +.- | |
| 12 | 3017 | 高橋 夏菜 (3) タカハシ ナツ | 園田 兵 庫 | m +.- | m +.- | m +.- | m +.- | | m +.- | m +.- | m +.- | m +.- | |
| 13 | 3578 | 吉川 杏珠 (3) ヨシガワ アス | 鹿島 兵 庫 | m +.- | m +.- | m +.- | m +.- | | m +.- | m +.- | m +.- | m +.- | |
| 14 | 3767 | 足立 陽菜 (3) アダチ ハルナ | 青垣 兵 庫 | m +.- | m +.- | m +.- | m +.- | | m +.- | m +.- | m +.- | m +.- | |
| 15 | 3472 | 平川 真帆 (3) ヒラカワ マホ | 氷丘 兵 庫 | m +.- | m +.- | m +.- | m +.- | | m +.- | m +.- | m +.- | m +.- | |
| 16 | 3445 | 松尾 瑠香 (2) マツイ ルカ | 大久保 兵 庫 | m +.- | m +.- | m +.- | m +.- | | m +.- | m +.- | m +.- | m +.- | |
| 17 | 3693 | 瀧井 唯 (3) タキイ ユイ | 大津 兵 庫 | m +.- | m +.- | m +.- | m +.- | | m +.- | m +.- | m +.- | m +.- | |
| 18 | 3819 | 山田 琉来 (2) ヤマタ ルク | 和田山 兵 庫 | m +.- | m +.- | m +.- | m +.- | | m +.- | m +.- | m +.- | m +.- | |
| 19 | 3366 | 水島 陽葉 (3) ミズシマ ヒヨリ | 伊川谷 兵 庫 | m +.- | m +.- | m +.- | m +.- | | m +.- | m +.- | m +.- | m +.- | |
| 20 | 3410 | 三宅 心都 (3) ミヤケ コト | 有野 兵 庫 | m +.- | m +.- | m +.- | m +.- | | m +.- | m +.- | m +.- | m +.- | |
| 21 | 3018 | 迫 麗華 (3) セキ リハ | 園田 兵 庫 | m +.- | m +.- | m +.- | m +.- | | m +.- | m +.- | m +.- | m +.- | |
| 22 | 3534 | 正名 恵子 (3) シナノ ケイコ | 西脇南 兵 庫 | m +.- | m +.- | m +.- | m +.- | | m +.- | m +.- | m +.- | m +.- | |
| 23 | 3505 | 後藤 すみれ (3) ゴトウ スミレ | 神吉 兵 庫 | m +.- | m +.- | m +.- | m +.- | | m +.- | m +.- | m +.- | m +.- | |
| 24 | 3409 | 松本 杏 (3) マツモト アン | 有野 兵 庫 | m +.- | m +.- | m +.- | m +.- | | m +.- | m +.- | m +.- | m +.- | |

女子中学 砲丸投(2.721kg)

日本中学記録 17m45 奥山 琴未 (上道・岡山)
 兵庫中学記録 16m67 尾山 和華 (志方)
 大会記録 15m24 船江 千秋 (志方)

2019年
 2014年
 (51回)2003年

決勝

| 試順 | ナンバ | 名前 | 所属 | 1回目 | 2回目 | 3回目 | 3回までの最高 | 4回以降の試技順 | 4回目 | 5回目 | 6回目 | 記録 | 順位 |
|----|------|-------------------------|-------------|-----|-----|-----|---------|----------|-----|-----|-----|----|----|
| 1 | 3510 | 鈴木 海那(2) スズキ カイ | 神吉 兵庫 | m | m | m | m | | m | m | m | m | |
| 2 | 3551 | 菊田 望愛(3) キクタ ノア | 緑が丘 兵庫 | m | m | m | m | | m | m | m | m | |
| 3 | 3678 | アリウイ アーヤ(2) アリウイ アーヤ | 菅野 兵庫 | m | m | m | m | | m | m | m | m | |
| 4 | 3491 | 小林 百花(3) コバヤシ ヒナ | 加古川中部 兵庫 | m | m | m | m | | m | m | m | m | |
| 5 | 3546 | 酒井 美華(3) カイ ミナ | 緑が丘 兵庫 | m | m | m | m | | m | m | m | m | |
| 6 | 3268 | 高橋 由夏(3) タカハシ ユカ | 鷹匠 兵庫 | m | m | m | m | | m | m | m | m | |
| 7 | 3504 | 内橋 菜月(3) ウチハシ ナツキ | 神吉 兵庫 | m | m | m | m | | m | m | m | m | |
| 8 | 3494 | 坂 陽菜(3) サカ ヒナ | 浜の宮 兵庫 | m | m | m | m | | m | m | m | m | |
| 9 | 3714 | 中川 朱理(3) ナカガワ シュリ | 龍野西 兵庫 | m | m | m | m | | m | m | m | m | |
| 10 | 3175 | 酒井 沙穂(3) カイ サホ | 宝梅 兵庫 | m | m | m | m | | m | m | m | m | |
| 11 | 3827 | 松永 柚衣(3) マツナガ ユイ | 播磨AC 兵庫 | m | m | m | m | | m | m | m | m | |
| 12 | 3512 | 植原 渚(3) ウエハラ ナギサ | 志方 兵庫 | m | m | m | m | | m | m | m | m | |
| 13 | 3661 | 深津 めい(2) フカヅ メイ | 花田 兵庫 | m | m | m | m | | m | m | m | m | |
| 14 | 3072 | 荒木 陽愛(2) アラキ ヒナ | 上ヶ原 兵庫 | m | m | m | m | | m | m | m | m | |
| 15 | 3446 | 高岸 叶聖(3) タカキ シンゴ | 江井島 兵庫 | m | m | m | m | | m | m | m | m | |
| 16 | 3407 | 大野杏美優(2) オノ アミユ | 有野 兵庫 | m | m | m | m | | m | m | m | m | |
| 17 | 3475 | 豊永 理紗(3) トヨナガ リサ | 永丘 兵庫 | m | m | m | m | | m | m | m | m | |
| 18 | 3495 | 永井 愛花(3) カイ マカ | 浜の宮 兵庫 | m | m | m | m | | m | m | m | m | |
| 19 | 3649 | 鶴田 小晴(3) ツルタ コハル | 山陽 兵庫 | m | m | m | m | | m | m | m | m | |
| 20 | 3450 | 大西 沙奈(2) オオニシ サナ | 魚住 兵庫 | m | m | m | m | | m | m | m | m | |
| 21 | 3780 | 山家 由愛(3) ヤマガ ユア | 青雲 兵庫 | m | m | m | m | | m | m | m | m | |
| 22 | 3518 | 伊藤 妃葵(2) イトウ ヒマリ | 陵南 兵庫 | m | m | m | m | | m | m | m | m | |
| 23 | 3624 | 竹本 真彩(3) タケモト マアヤ | 加美 兵庫 | m | m | m | m | | m | m | m | m | |
| 24 | 3694 | 大前友郁奈(3) オホマエ ユイナ | 大津 兵庫 | m | m | m | m | | m | m | m | m | |

女子中学 4×100mR

日本中学記録 47"04 岡・福井・稲荷・藤木 (県桐蔭・和歌山) 2019年
兵庫中学記録 47"91 横溝・前田・櫻井・西村 (宝殿) 1998年
大会記録 48"62 有馬・中野・小倉・田中 (井吹台) (57回) 2009年

予選 15組0着+48

1組

1レーン 大池

| | |
|--------------------|---------|
| () 3283 上田 結月 (3) | ウヅキ ユヅキ |
| () 3284 細井 美彩 (3) | ホノミ サ |
| () 3285 桑原小日把 (3) | ウヅキ コヅ |
| () 3286 永尾 陽菜 (3) | ウヅキ ヒナ |
| () 3287 福山 菜 (2) | ウヅキ ナツ |
| () 3288 川崎希乃果 (2) | ウヅキ ノノ |

2レーン 浜脇

| | |
|--------------------|----------|
| () 3051 鍋嶋 奏和 (2) | ナギサ ナ |
| () 3052 山崎 暖花 (2) | ヤマザキ ナツ |
| () 3053 武田 歩海 (3) | タケダ ユミ |
| () 3054 金坂 杏奈 (2) | カナガキ アンナ |
| () 3055 武市 奈緒 (2) | タケチ ナ |

3レーン 八景

| | |
|--------------------|----------|
| () 3739 原田 晏寿 (2) | ハラダ アンジュ |
| () 3740 北村 朱理 (2) | キタムラ ユリ |
| () 3741 前田 空璃 (2) | マエダ ソラ |
| () 3742 松田 一花 (2) | マツダ イチカ |
| () 3743 奥本 七瑞 (3) | オクモ ナツミ |
| () 3744 西上 莉央 (3) | ニシガミ リカ |

4レーン 太子西

| | |
|--------------------|----------|
| () 3728 野村 恵唯 (3) | ノムラ メイ |
| () 3729 武本 莉奈 (3) | タケモト リナ |
| () 3730 清水 紗羽 (2) | シメズ サ |
| () 3731 山中 南楓 (2) | ヤマナカ ナツキ |
| () 3732 山本 知沙 (2) | ヤマモト チサ |
| () 3733 村瀬 葵 (2) | ムラセ アオイ |

5レーン 姫路東

| | |
|--------------------|---------|
| () 3682 永井 心桜 (3) | ナガイ コハ |
| () 3683 竹尾 文甫 (3) | タケオ フミ |
| () 3684 増田 芽依 (2) | マズメ メイ |
| () 3685 山下 凜 (2) | ヤマタ リン |
| () 3686 西川 ころ (2) | ニシガワ コロ |
| () 3687 二宮 笑葉 (2) | ニノミヤ イハ |

6レーン 朝霧

| | |
|--------------------|---------|
| () 3429 田中 瑚那 (3) | タナカ コナ |
| () 3430 藤本 琉愛 (3) | フジモト ルア |
| () 3431 安政 美緒 (2) | ヤササ ミオ |
| () 3432 津江 心絆 (2) | ツエ コナ |
| () 3433 大屋 瑞希 (2) | オオヤ ミズキ |
| () 3434 池本 妃織 (2) | イケモト ヒロ |

7レーン 兵教大附属

| | |
|--------------------|---------|
| () 3618 木下 紗代 (2) | キノシタ ヅヨ |
| () 3619 長谷川芽愛 (2) | ハセガワ メイ |
| () 3620 藤原 莉菜 (2) | フジワラ リナ |
| () 3621 伊藤 心希 (2) | イトウ コノ |
| () 3622 笹倉 逢 (2) | ササクラ アイ |
| () 3623 村上 愛翔 (2) | ムラカミ アハ |

8レーン 社学園

| | |
|--------------------|----------|
| () 3612 高瀬 紗和 (3) | タカセ ヅヲ |
| () 3613 小林 沙衣 (3) | コバヤシ サイ |
| () 3614 萩原 麻友 (3) | ハギワラ マユ |
| () 3615 山本 夏那 (3) | ヤマモト ナツナ |
| () 3616 比嘉美羽果 (2) | ヒガミ ムカ |
| () 3617 藤井 理央 (2) | フジイ リカ |

9レーン 稲美

| | |
|--------------------|---------|
| () 3629 濱田 陽菜 (3) | ハマダ ヒナ |
| () 3630 神原 寧々 (3) | カンバラ ネネ |
| () 3631 竹下 愛星 (2) | タケタ アイ |
| () 3632 吉池理乃歌 (2) | ヨシイケ リカ |

| 順位 | チーム名 | タイム |
|----|-------|------|
| 1. | _____ | :. . |
| 4. | _____ | :. . |
| 7. | _____ | :. . |

| 順位 | チーム名 | タイム |
|----|-------|------|
| 2. | _____ | :. . |
| 5. | _____ | :. . |
| 8. | _____ | :. . |

| 順位 | チーム名 | タイム |
|----|-------|------|
| 3. | _____ | :. . |
| 6. | _____ | :. . |
| 9. | _____ | :. . |

2組

1レーン 原田

| | |
|--------------------|----------|
| () 3271 宇津原聖奈 (3) | ウツハラ セイナ |
| () 3272 岡本 花帆 (3) | オカモト ハナ |
| () 3273 松本 友珠 (3) | マツモト ユヅ |
| () 3274 岩成結希菜 (2) | イワナリ ユキナ |
| () 3275 鹿児島にこ (2) | カゴシマ コ |
| () 3276 波多野来海 (2) | ハタノ クルミ |

2レーン 双葉

| | |
|--------------------|----------|
| () 3696 柴藤 夏希 (3) | シイフジ ナツキ |
| () 3697 清水 叶歩 (3) | シメズ ハ |
| () 3698 藤原菜々子 (3) | フジワラ ナナコ |
| () 3699 青木 心杏 (2) | アオキ コア |
| () 3700 谷 咲綺 (2) | タニ サキ |
| () 3701 二宮 愛美 (2) | ニノミヤ アミ |

3レーン ゆりのき台

| | |
|--------------------|----------|
| () 3751 前勝 優衣 (3) | マエカツ ユイ |
| () 3752 村上由弥乃 (3) | ムラカミ ユミノ |
| () 3753 佐々木仁子 (3) | ササキ ニコ |
| () 3754 益富 滯 (2) | マスミ ミオ |
| () 3755 田中希乃芭 (2) | タナカ ノハ |
| () 3756 大川 詩織 (2) | オホカワ シオリ |

4レーン 多聞東

| | |
|--------------------|----------|
| () 3334 柏原 妃花 (3) | カシハラ ヒナ |
| () 3335 橋本あやな (3) | ハシモト アヤナ |
| () 3336 丸尾 咲樹 (3) | マルオモ サキ |
| () 3337 溝本 真央 (3) | ミヅモト マオ |
| () 3338 芝 莉央 (2) | シバ リカ |

5レーン 伊川谷

| | |
|--------------------|----------|
| () 3362 東 真帆 (3) | アヅマ マホ |
| () 3365 高上沙弥香 (3) | タカカミ サヤカ |
| () 3366 水島 陽葉 (3) | ミヅシマ ヒロ |
| () 3368 中岡 愛晴 (2) | ナカオカ マハ |
| () 3370 依岡 凜愛 (2) | ヨシオカ リナ |
| () 3372 橋本 一華 (2) | ハシモト イチカ |

6レーン 上甲子園

| | |
|--------------------|---------|
| () 3097 長坂 莉子 (3) | ナガサキ リコ |
| () 3098 林 咲希 (3) | ハヤシ サキ |
| () 3099 伊達 渚 (3) | イダテ ナギサ |
| () 3100 宮田 紗奈 (2) | ミヤタ ナ |
| () 3101 山崎 夏音 (2) | ヤマザキ カノ |
| () 3102 伊達 楓 (2) | イダテ カエド |

7レーン 園田

| | |
|--------------------|----------|
| () 3013 迫 麗来 (2) | サカシ レイ |
| () 3014 濱田ひなた (2) | ハマダ ヒナタ |
| () 3015 西谷ふうな (2) | ニシタ フナ |
| () 3017 高橋 夏葉 (3) | タカハシ ナツハ |
| () 3018 迫 麗華 (3) | サカシ リハ |
| () 3019 清家 朝子 (2) | セイケ アサコ |

8レーン 加古川

| | |
|--------------------|-----------|
| () 3466 納庄 晴夏 (3) | ノウシヨウ セイカ |
| () 3467 中川 葉奈 (3) | ナカガワ カナ |
| () 3468 勝間さくら (2) | カツマ サクラ |
| () 3469 今田 純心 (2) | イマダ ユキ |
| () 3470 松原 綾香 (2) | マツハラ アカ |
| () 3471 福岡 彩帆 (2) | フクサキ アイ |

9レーン 伊丹北

| | |
|--------------------|---------|
| () 3219 壺田 唯 (3) | カサタ ユイ |
| () 3220 坂根 乃愛 (3) | サカネ ノア |
| () 3221 藤原 絢香 (3) | フジワラ アカ |
| () 3222 若生みな美 (3) | ワカヰ ミナミ |
| () 3223 清水 真心 (3) | シメズ マコ |
| () 3224 橋本みのり (3) | ハシモト ミリ |

| 順位 | チーム名 | タイム |
|----|-------|------|
| 1. | _____ | :. . |
| 4. | _____ | :. . |
| 7. | _____ | :. . |

| 順位 | チーム名 | タイム |
|----|-------|------|
| 2. | _____ | :. . |
| 5. | _____ | :. . |
| 8. | _____ | :. . |

| 順位 | チーム名 | タイム |
|----|-------|------|
| 3. | _____ | :. . |
| 6. | _____ | :. . |
| 9. | _____ | :. . |

3組

1レーン 高倉

| | |
|--------------------|----------|
| () 3314 延藤かりん (2) | エンドウ カリン |
| () 3315 門田 彩実 (2) | カドエ アヤミ |
| () 3317 藤原 叶羽 (3) | フジワラ カハ |
| () 3318 井上 未来 (3) | イノウエ ミコ |
| () 3319 小川 詩央 (3) | オガワ シウ |
| () 3320 村上 詩歩 (3) | ムラカミ シ |

2レーン 平野

| | |
|--------------------|---------|
| () 3379 平井 伶奈 (2) | ヒライ レナ |
| () 3380 森田 実寿 (3) | モリタ ミコト |
| () 3381 平山 彩 (3) | ヒラヤマ サイ |
| () 3382 上田 梨華 (3) | ウエダ リナ |
| () 3383 半田 幸香 (3) | ハンダ サチカ |
| () 3384 大原 穂芽 (3) | オハラ ホノ |

3レーン 緑が丘

| | |
|--------------------|----------|
| () 3546 酒井 美華 (3) | サカイ ミカ |
| () 3547 湯本 瑞乃 (3) | ユモト リノ |
| () 3548 天羽優生夏 (3) | アメウ ユカ |
| () 3549 岡本 杏菜 (3) | オカモト アンナ |
| () 3550 中原 夕奈 (3) | ナカハラ ユナ |
| () 3552 楠田 真花 (2) | クスダ マカ |

4レーン 魚住

| | |
|--------------------|---------|
| () 3447 田中あかり (3) | タナカ アカリ |
| () 3448 矢野 夏歩 (3) | ヤノ ナツ |
| () 3449 池嶋 花乃 (3) | イケシマ カノ |
| () 3450 大西 沙奈 (2) | オオニシ サナ |
| () 3451 長谷川心花 (2) | ハセガワ コハ |
| () 3452 風呂麻里歩 (2) | フリュ マリア |

5レーン 加古川中部

| | |
|--------------------|---------|
| () 3486 上原 和桜 (2) | ウエハラ サ |
| () 3487 濱野 文那 (2) | ハマノ フナ |
| () 3488 渡邊 すす (2) | ワタベ スズ |
| () 3489 西 結実花 (2) | ニシ ユキカ |
| () 3490 中末 愛唯 (2) | ナカエ アイ |
| () 3491 小林 百花 (3) | コバヤシ ヒナ |

6レーン 武庫川大附

| | |
|---------------------|----------|
| () 3157 富永 琴美 (2) | トミナガ コトミ |
| () 3158 三重野 絢子 (2) | ミエノ アカ |
| () 3159 武田有加里 (2) | タケダ ユカリ |
| () 3160 朝野うらら (2) | アサノ ウララ |
| () 3161 今井 瑞稀 (2) | イマイ ミズキ |
| () 3162 石井 美織 (2) | イシイ ミリ |

7レーン 洲浜

| | |
|--------------------|----------|
| () 3774 西邑優凜乃 (3) | ニシムラ ユリン |
| () 3775 増山 音羽 (3) | マサヤマ ネ |
| () 3776 坂口 美幸 (3) | サカグチ ミキ |
| () 3777 池田 芽生 (3) | イケダ メイ |
| () 3778 富本 紗椰 (3) | トミモト サ |

8レーン 山陽

| | |
|--------------------|----------|
| () 3645 石原 もか (2) | イシハラ モカ |
| () 3646 久島 初葉 (3) | クシマ ハツ |
| () 3647 國松 心祭 (3) | クニマツ コノ |
| () 3648 竹内 真優 (3) | タケウチ マユ |
| () 3650 西村妃由璃 (3) | ニシムラ ヒヨリ |
| () 3651 山田 滯花 (3) | ヤマタ ミオナ |

9レーン 日高東

| | |
|--------------------|---------|
| () 3812 西岡 絢芽 (3) | ニシオガ メイ |
| () 3813 山口 未唯 (3) | ヤマぐチ ミイ |
| () 3814 西浦 葉奈 (3) | ニシウラ カナ |
| () 3815 正木りりか (2) | マサキ リリカ |
| () 3816 水嶋 陽那 (2) | ミズシマ ヒナ |
| () 3817 井上 桔花 (2) | イノウエ カハ |

| 順位 | チーム名 | タイム |
|----|-------|------|
| 1. | _____ | :. . |
| 4. | _____ | :. . |
| 7. | _____ | :. . |

| 順位 | チーム名 | タイム |
|----|-------|------|
| 2. | _____ | :. . |
| 5. | _____ | :. . |
| 8. | _____ | :. . |

| 順位 | チーム名 | タイム |
|----|-------|------|
| 3. | _____ | :. . |
| 6. | _____ | :. . |
| 9. | _____ | :. . |

女子中学 4 × 100mR

日本中学記録 47"04 岡・福井・稲荷・藤木 (県桐蔭・和歌山) 2019年
 兵庫中学記録 47"91 横溝・前田・櫻井・西村 (宝殿) 1998年
 大会記録 48"62 有馬・中野・小倉・田中 (井吹台) (57回) 2009年

4組

1レーン 立花

| | |
|--------------------|---------|
| () 3007 久保 陽空 (2) | カホ アキラ |
| () 3008 塚尾 歩夢 (2) | ツカオ アム |
| () 3009 石原 葵 (3) | イシハラ アイ |
| () 3010 鴨下 文葵 (3) | カモジ フミカ |
| () 3011 橋下 葵 (3) | ハシダ アイ |
| () 3012 円山 結葵 (3) | マルヤマ ヨ |

2レーン 宝殿

| | |
|---------------------|---------|
| () 3522 北山 瑞妃 (3) | キヤマ ミズキ |
| () 3523 伊達 心咲 (3) | イダテ ミサキ |
| () 3524 難波 子夏 (3) | ナンバ コナツ |
| () 3525 山口 華穂 (3) | ヤマグチ ハル |
| () 3526 糟谷 日奈帆 (2) | カサヤ ヒナホ |
| () 3527 中谷 歩弥 (2) | ナカニ アユミ |

3レーン 福岡西

| | |
|--------------------|-----------|
| () 3662 高寄 優寿 (3) | タカヨシ ユス |
| () 3663 山本 彩愛 (3) | ヤマモト アヤメ |
| () 3664 山本 佳愛 (2) | ヤマモト ナナ |
| () 3665 山本 秀華 (2) | ヤマモト シュウカ |

4レーン 黒田庄

| | |
|--------------------|---------|
| () 3625 宮田 江菜 (3) | ミヤタ エナ |
| () 3626 山田 結梨 (3) | ヤマタ ユリ |
| () 3627 神澤 志保 (2) | カミザワ シホ |
| () 3628 小林 麻耶 (2) | コバヤシ マヤ |

5レーン 甲武

| | |
|---------------------|---------|
| () 3085 山本 紗矢 (2) | ヤマモト サヤ |
| () 3086 篠木 蕾那 (3) | シノキ ライナ |
| () 3087 杉山 乃愛 (3) | スギヤマ ノア |
| () 3088 中上 愛唯 (3) | ナカウエ アイ |
| () 3089 松山 和花 (3) | マツヤマ ワカ |
| () 3090 森田 さゆり (3) | モリタ サユリ |

6レーン 西脇

| | |
|--------------------|-----------|
| () 3528 大山 凜 (3) | オオヤマ リン |
| () 3529 垣内 晴 (3) | カキuchi ル |
| () 3530 金澤 琉夢 (3) | カナザワ ル |
| () 3531 中川 智菜 (3) | ナカガワ チナ |
| () 3532 中村 有里 (3) | ナカムラ アリサ |
| () 3533 山口 楼心 (3) | ヤマグチ ロウシン |

7レーン 稲美北

| | |
|--------------------|----------|
| () 3633 中島 愛梨 (2) | ナカシマ アイリ |
| () 3634 長岡 萌未 (2) | ナガノカ モミ |
| () 3635 時田 礼愛 (2) | トキタ レア |
| () 3636 蓮井 希愛 (2) | ハスノ アイ |
| () 3637 米田 城 (3) | メダ タキキ |
| () 3638 筑後 瑠夏 (3) | チクゴ ル |

8レーン 山口

| | |
|---------------------|----------|
| () 3119 青谷 茉那 (3) | アヲニ マナ |
| () 3120 池田 侑衣子 (3) | イケダ ユイコ |
| () 3123 熊谷 瑞乃香 (3) | クマガイ ミリカ |
| () 3125 塩野 沙和 (3) | シノノ サワ |
| () 3126 島津 穂花 (3) | シマヅ ホノカ |
| () 3128 金野 杏美 (2) | キノ アズミ |

9レーン 鷹匠

| | |
|---------------------|----------|
| () 3265 大森 かえで (3) | オオモリ カエデ |
| () 3266 山本 佳愛 (3) | ヤマモト コノア |
| () 3267 建内 美咲 (3) | タケウチ ミサキ |
| () 3268 高橋 由夏 (3) | タカハシ ユカ |
| () 3269 宇野 永鈴 (3) | ウノ エリン |
| () 3270 武田 晏弥 (3) | タケタ マミ |

| 順位 | チーム名 | タイム |
|----|------|-----|
| 1. | | |
| 4. | | |
| 7. | | |

| 順位 | チーム名 | タイム |
|----|------|-----|
| 2. | | |
| 5. | | |
| 8. | | |

| 順位 | チーム名 | タイム |
|----|------|-----|
| 3. | | |
| 6. | | |
| 9. | | |

5組

1レーン 福田

| | |
|---------------------|---------|
| () 3322 伊藤 日那 (3) | イトウ ヒナ |
| () 3323 野田 夏希 (3) | ノダ ナツキ |
| () 3324 中田 愛央里 (2) | ナカタ アイ |
| () 3325 奥居 結衣 (2) | オウイ ユイ |
| () 3326 内村 仁南 (2) | ウチムラ ニナ |
| () 3327 久林 心咲 (2) | ヒサギ ユキ |

2レーン 太子東

| | |
|---------------------|-----------|
| () 3722 寺田 陽咲 (3) | テラダ ヒナ |
| () 3723 青石 璃乃 (3) | アヲシ リノ |
| () 3724 岸本 梓希 (3) | キシモト スズキ |
| () 3725 石崎 向日葵 (2) | イシザキ ヒマワリ |
| () 3726 井原 暖心 (2) | イハラ ヲ |

3レーン 赤穂西

| | |
|---------------------|---------|
| () 3706 西田 梨桜 (3) | ニシダ リオ |
| () 3707 森田 美華子 (2) | モリタ ミカ |
| () 3708 寺田 鈴菜 (2) | テラダ リンナ |
| () 3709 畑中 友莉 (2) | ハタナ ユリ |

4レーン 三原

| | |
|---------------------|----------|
| () 3789 廣本 奈菜子 (3) | ヒロモト ナノ |
| () 3790 亀井 琴珂 (2) | カメイ コカ |
| () 3791 経免 香琴 (2) | キヨムネ コ |
| () 3792 熊橋 柚那 (2) | クマハシ ユナ |
| () 3793 泊 心美 (2) | トマリ コミ |
| () 3794 前川 珠輝 (2) | マエガワ タマキ |

5レーン 三木東

| | |
|---------------------|----------|
| () 3560 八幡 和実 (2) | ヤハタ ナツミ |
| () 3561 大西 莉奈 (2) | オオニシ リナ |
| () 3564 福岡 愛叶 (3) | フクオカ アイ |
| () 3565 森本 絢音 (3) | モリモト アヤネ |
| () 3566 小細工 仁夏 (3) | コサヅケ ニナ |
| () 3567 市浦 美羽 (3) | イチウラ ミ |

6レーン 宝梅

| | |
|--------------------|----------|
| () 3175 酒井 沙穂 (3) | カワイ サホ |
| () 3176 濱崎 志優 (3) | ハマサキ シユウ |
| () 3177 平塚 咲良 (3) | ヒラツカ サクラ |
| () 3178 小平 美桜 (2) | コヒラ ミ |
| () 3179 多田 夕澄 (2) | タダ ユト |
| () 3180 藤原 悠羽 (2) | フジワラ ユウ |

7レーン 親和女子

| | |
|---------------------|----------|
| () 3397 岡本 芽依 (3) | オカモト メイ |
| () 3398 梶本 心愛 (3) | カガモト コノア |
| () 3399 内田 良奈 (3) | ウチノダ リナ |
| () 3400 大堂 琴華 (2) | オウドウ コノア |
| () 3401 落合 紗英子 (2) | オチアイ サユコ |
| () 3402 井上 さくら (2) | イノウエ サクラ |

8レーン 三田学園

| | |
|---------------------|----------|
| () 3734 植村 麻央 (3) | ウエムラ マオ |
| () 3735 森実 夏凜 (3) | モリノネ カリン |
| () 3736 明石 みるい (2) | アカシ ミライ |
| () 3737 伊藤 愛華 (2) | イトウ アイ |
| () 3738 矢倉 有桜 (2) | ヤクラ アリサ |

9レーン 瓦木

| | |
|---------------------|----------|
| () 3091 河本 夏希 (3) | カワモト ナツキ |
| () 3092 首藤 ふたば (3) | シュドウ フタバ |
| () 3093 弘中 綾乃 (3) | ヒロナカ アノ |
| () 3094 山内 那桜 (3) | ヤマウチ ナオ |
| () 3095 下村 真依子 (2) | シモムラ マコ |
| () 3096 立石 結惟 (2) | タテイシ ユイ |

| 順位 | チーム名 | タイム |
|----|------|-----|
| 1. | | |
| 4. | | |
| 7. | | |

| 順位 | チーム名 | タイム |
|----|------|-----|
| 2. | | |
| 5. | | |
| 8. | | |

| 順位 | チーム名 | タイム |
|----|------|-----|
| 3. | | |
| 6. | | |
| 9. | | |

6組

1レーン 平木

| | |
|---------------------|----------|
| () 3079 才原 玲愛 (3) | サイハラ レア |
| () 3080 鳴海 紗優 (2) | ナギミ ユ |
| () 3081 坂本 夏希 (2) | サカモト ナツキ |
| () 3082 嶋田 みのり (2) | シマダ ミリ |
| () 3083 森本 舞子 (2) | モリモト マコ |
| () 3084 山藤 杏 (2) | ヤマノウエ アン |

2レーン 園田東

| | |
|---------------------|---------|
| () 3032 前田 裕菜 (3) | マエダ ユナ |
| () 3033 福田 愛桜 (3) | フクダ アイ |
| () 3034 福岡 葵衣 (3) | フクオカ アイ |
| () 3037 福田 愛莉 (3) | フクダ アイリ |
| () 3038 山本 穂乃香 (3) | ヤマモト ノカ |
| () 3039 河井 千菜 (2) | カワイ ナナ |

3レーン 陵南

| | |
|--------------------|---------|
| () 3516 橋 あかり (2) | ハシ ナナ |
| () 3517 新田 千晃 (2) | ニッタ チカ |
| () 3518 伊藤 妃葵 (2) | イトウ ヒナ |
| () 3519 作尾 心菜 (2) | サウオ コノア |
| () 3520 吉村 永愛 (2) | ヨシムラ ナ |
| () 3521 橋 涼音 (3) | ハシ ナナ |

4レーン 星和台

| | |
|---------------------|----------|
| () 3296 清島 明香里 (3) | キヨシマ アカ |
| () 3297 楠井 凜 (3) | カスミ リン |
| () 3298 西藤 希 (3) | サイトウ キ |
| () 3299 中道 あいり (2) | ナカミチ アイリ |
| () 3300 土田 祥子 (2) | ツチダ ショウコ |
| () 3301 富田 千夏 (2) | トミタ ナツ |

5レーン 芦屋 hands

| | |
|---------------------|----------|
| () 3169 佐々木 優衣 (3) | ササキ ユイ |
| () 3170 中島 雅子 (2) | ナカシマ マサコ |
| () 3171 深谷 真己 (2) | フカヤ マコ |
| () 3172 阪本 みこと (2) | サカモト ミコト |
| () 3173 好村 葉那 (2) | ヨシムラ カナ |
| () 3174 指尾 侑希 (2) | サウオ ユキ |

6レーン KRC

| | |
|---------------------|----------|
| () 3832 丸野 桜 (2) | マルノ サクラ |
| () 3833 加藤 結愛 (2) | カトウ ユイ |
| () 3834 加藤 天音 (2) | カトウ アマネ |
| () 3835 香川 優花 (2) | カガワ ユカ |
| () 3836 川松 ゆずき (3) | カガマツ ユズキ |
| () 3837 多賀 遥花 (3) | タガ ハルカ |

7レーン 播磨AC

| | |
|---------------------|----------|
| () 3825 大西 ななみ (3) | オオニシ ナミ |
| () 3826 藤原 由羽 (3) | フジワラ ユハ |
| () 3828 森岡 咲来 (3) | モリノカ サクラ |
| () 3829 大崎 陽菜 (3) | オオサキ ヒナ |
| () 3830 高橋 花 (3) | タカハシ ハナ |
| () 3831 岸本 心優 (2) | キシモト ミユ |

8レーン 三木

| | |
|--------------------|----------|
| () 3540 荒田 樹花 (3) | アラタ コカ |
| () 3541 八木 菜月 (3) | ヤギ ナツキ |
| () 3542 樺田 葵依 (2) | クニキ タ アイ |
| () 3543 堀尾 心愛 (2) | ホリノ コノア |
| () 3544 松本 穂美 (2) | マツモト ホミ |
| () 3545 井上 海音 (2) | イノウエ ノ |

9レーン 上郡

| | |
|--------------------|----------|
| () 3710 越本 来楽 (3) | コエモト ル |
| () 3711 小豆 小綯 (3) | シヨウズ アサヤ |
| () 3712 春名 ゆめ (3) | ハルナ ユメ |
| () 3713 宮本 智佳 (3) | ミヤモト トモカ |

| 順位 | チーム名 | タイム |
|----|------|-----|
| 1. | | |
| 4. | | |
| 7. | | |

| 順位 | チーム名 | タイム |
|----|------|-----|
| 2. | | |
| 5. | | |
| 8. | | |

| 順位 | チーム名 | タイム |
|----|------|-----|
| 3. | | |
| 6. | | |
| 9. | | |

女子中学 4 × 100mR

日本中学記録 47"04 岡・福井・稲荷・藤木 (県桐蔭・和歌山) 2019年
 兵庫中学記録 47"91 横溝・前田・櫻井・西村 (宝殿) 1998年
 大会記録 48"62 有馬・中野・小倉・田中 (井吹台) (57回) 2009年

7組

1レーン 豊岡北

- () 3806 長谷川明星 (3) ハセガワ アカリ
- () 3807 小山 紗菜 (3) コヤマ サナ
- () 3808 齋賀 結衣 (3) サイカ ユイ
- () 3809 平沼 優芽 (3) ヒラヌマ ユメ
- () 3810 永田 日歩 (2) ナガタ ヒコ歩
- () 3811 蜂須賀 翼 (2) ハチスガ ツバサ

2レーン 豊岡南

- () 3801 金子 由奈 (3) カネコ ユナ
- () 3802 田中 穂香 (3) タナカ ホホカ
- () 3803 背戸 雫 (2) セト シズク
- () 3804 田中 咲楽 (2) タナカ サラ
- () 3805 米村 滯梨 (2) ムネムラ ミヨリ

3レーン 二見

- () 3454 岩切瑚々奈 (2) イワキ ココナ
- () 3455 藤井 咲月 (2) フジイ サキ
- () 3456 大江 優空 (3) オオエ ユウ
- () 3457 大西莉乃彩 (3) オオニシ リノ
- () 3458 岡田 瑠夏 (3) オカダ ルカ
- () 3459 寶田 史 (3) タカラ シ

4レーン 塩瀬

- () 3134 側垣 美月 (3) ヲバガキ ミツキ
- () 3135 高尾山 ももな (3) タカオヤマ モモナ
- () 3137 中尾 咲映 (3) ナカオ サイ
- () 3141 絹笠 朱莉 (3) キヌカサ アカリ
- () 3143 宮川こはる (3) ミヤカワ コル
- () 3144 山城 悠愛 (3) ヤマシロ ユアイ

5レーン 向洋

- () 3237 岡野 心春 (3) オカノ コハル
- () 3238 長谷 望那 (3) ナガタ ノゾミ
- () 3239 長谷 瑠渚 (3) ナガタ ルナ
- () 3240 三木 希羅 (3) ミキ ミチロ
- () 3241 宮元 咲良 (3) ミヤモト サクラ
- () 3242 吉田 まほろ (2) ヨシダ マホロ

6レーン 赤穂

- () 3702 田島 怜奈 (3) タジマ レナ
- () 3703 星尾 華怜 (3) ホシオ カレン
- () 3704 丸本 結心 (3) マルモト ユイコ
- () 3705 尼子 菜祐 (2) ニシコ ナユ

7レーン 御殿山

- () 3187 田中理々香 (3) タナカ リリカ
- () 3188 大仁 琴音 (2) オオニ コトネ
- () 3189 田中 杏菜 (2) タナカ アンナ
- () 3190 徳田 舞 (2) トクダ マイ
- () 3191 前田 穂華 (2) マエタ ホホカ
- () 3192 山口 紗羅 (2) ヤマぐチ サラ

8レーン 大久保北

- () 3460 鈴木 絆愛 (3) スズキ キキ
- () 3461 宮原 りりか (3) ミヤハラ リリカ
- () 3462 吉田 陽香 (3) ヨシダ ハルカ
- () 3463 高橋 果音 (2) タカハシ カノ
- () 3464 永良 光 (2) ナガムツ ヒカル
- () 3465 萩原 夏希 (2) ハギハラ ナツキ

9レーン 大津

- () 3689 吉川 紗和 (3) ヨシカワ サワ
- () 3690 蜂谷嘉咲来 (3) ハチヤ カサ
- () 3691 寒川 真帆 (3) サムイ マホ
- () 3692 辨吹みなみ (3) ヘンスイ ミナミ
- () 3693 瀧井 唯 (3) タキ ユイ
- () 3695 田淵 紬 (2) タブチ ツムギ

| 順位 | チーム名 | タイム |
|----|------|-----|
| 1. | | .. |
| 4. | | .. |
| 7. | | .. |

| 順位 | チーム名 | タイム |
|----|------|-----|
| 2. | | .. |
| 5. | | .. |
| 8. | | .. |

| 順位 | チーム名 | タイム |
|----|------|-----|
| 3. | | .. |
| 6. | | .. |
| 9. | | .. |

8組

1レーン 伊丹西

- () 3207 長門 美晴 (3) ナガトミ ヒル
- () 3208 木元ひかり (3) キモト ヒカリ
- () 3209 増田 萌衣 (3) マエタ モイ
- () 3210 井上 凧 (2) イノウエ ナギ
- () 3211 田中 美緒 (2) タナカ ミオ
- () 3212 山村 梨花 (2) ヤマムラ リカ

2レーン 別府

- () 3500 中村 心優 (3) ナカムラ ミユ
- () 3501 岩下 侑生 (2) イワシタ ユイ
- () 3502 安尾 美結 (2) ヤスオ ミユ
- () 3503 徳永 莉央 (2) トクナガ リカ

3レーン 山田

- () 3289 入江 風花 (3) イリエ フウカ
- () 3290 高田 梨世 (3) タカタ リオ
- () 3291 二宮 凧希 (3) ニノミヤ ナギキ
- () 3292 南出紗里亜 (3) ナミデ サリア
- () 3293 田淵 愛菜 (2) タブチ マナ
- () 3294 濱西莉桜奈 (2) ハマニシ リカ

4レーン 太山寺

- () 3385 岩永 結莉 (3) イワナガ ユリ
- () 3386 蔵本 美羽 (3)クラモト ミウ
- () 3390 宮武 柚妃 (3) ミヤタケ ユズキ
- () 3392 高橋 咲友 (3) タカハシ ユキ
- () 3394 オヤクリスティナ (3) オヤクリスティナ
- () 3395 一戸 朋花 (3) イチノヘ トモカ

5レーン 大成

- () 3026 今中 結月 (2) イマナカ ユヅキ
- () 3027 田中 音羽 (2) タナカ ノホ
- () 3028 鵜飼 葵衣 (2) ウカイ アイ
- () 3029 寺本 咲希 (3) テラモト サキ
- () 3030 白石 梨珠 (3) シラシ リス
- () 3031 竹内 玲愛 (3) タケuchi レア

6レーン 真砂

- () 3145 池田 望美 (3) イケダ ノゾミ
- () 3146 射場 美月 (3) イハ ミヅキ
- () 3147 佐々木せり (3) ササキ セリ
- () 3148 平木 千結 (3) ヒラキ チユ
- () 3149 藤田 雫 (3) フジタ シズク
- () 3150 吉岡 和花 (3) ヨシオカ ワカ

7レーン 新宮

- () 3715 原田 楓 (2) ハラタ カエト
- () 3716 藤木 梨乃 (2) フジキ リノ
- () 3717 山田 瑞葵 (2) ヤマタ ミズキ
- () 3718 渡部真莉亜 (2) ワタベ マリア

8レーン 氷上

- () 3762 木村 心春 (3) キムラ コハル
- () 3763 金井 心晴 (3) カナイ コハル
- () 3764 澤野 葵 (3) サノ アイ
- () 3765 廣岡 菓乃 (3) ヒロオカ リノ
- () 3766 藤原 実咲 (3) フジワラ ミサキ

9レーン 西脇南

- () 3534 正名 恵子 (3) ショウナ ケイコ
- () 3535 中西 愛莉 (3) ナカニ アイリ
- () 3536 藤本 鈴 (3) フジモト スズ
- () 3537 藤本 蘭 (3) フジモト ラン
- () 3538 藤本 結子 (3) フジモト ユイコ
- () 3539 山本 彩瑛 (3) ヤマト サイ

| 順位 | チーム名 | タイム |
|----|------|-----|
| 1. | | .. |
| 4. | | .. |
| 7. | | .. |

| 順位 | チーム名 | タイム |
|----|------|-----|
| 2. | | .. |
| 5. | | .. |
| 8. | | .. |

| 順位 | チーム名 | タイム |
|----|------|-----|
| 3. | | .. |
| 6. | | .. |
| 9. | | .. |

9組

1レーン 氷丘

- () 3472 平川 真帆 (3) ヒラカワ マホ
- () 3473 中村 仁胡 (3) ナカムラ ニコ
- () 3476 津村 柚希 (3) ツムラ ユズキ
- () 3477 吉川 優希 (2) ヨシカワ ユキ
- () 3478 島田 明葉 (2) シマダ アキハ
- () 3479 家氏 琴音 (2) イエウジ コトネ

2レーン 松陽

- () 3581 金田みなみ (3) カネタ ミナミ
- () 3582 城下 心美 (3) シロノタ コミ
- () 3583 杉山 ゆめ (3) スギヤマ ユメ
- () 3584 橋 心美 (3) ハシナ コミ
- () 3585 松木 結愛 (3) マツキ ユア
- () 3586 えきだ莉愛 (2) エキダ リア

3レーン 上ヶ原

- () 3066 池田 朱華 (3) イケダ シュカ
- () 3067 川森 風希 (3) カワモリ フウノ
- () 3068 崎野ライカ (3) サキノ ライカ
- () 3069 吉田 柚香 (3) ヨシダ ユズカ
- () 3070 大野 海咲 (2) オオノ ミサキ
- () 3071 大星 結花 (2) オオホシ ユカ

4レーン 和田山

- () 3818 西田 柚葉 (2) ニシダ ユズハ
- () 3819 山田 琉来 (2) ヤマタ ルク
- () 3820 中島 侑愛 (3) ナカシマ ユア
- () 3821 西 陽花多 (3) ニシ ヒタカ

5レーン 由良

- () 3784 神木有呈菜 (3) カミキ アテナ
- () 3785 濱端 紗和 (3) ハマバタ サワ
- () 3786 前川陽菜乃 (3) マエカワ ヒナノ
- () 3787 須田 埜乃 (2) スダ ノノ
- () 3788 安井陽南乃 (2) ヤスイ ヒナノ

6レーン 有野

- () 3405 岡村暖乃花 (2) オカムラ ノノカ
- () 3406 小倉 珠愛 (2) オガウラ ミア
- () 3408 高野 恵結 (3) タカノ メイ
- () 3409 松本 杏 (3) マツモト アン
- () 3410 三宅 心都 (3) ミヤケ コト
- () 3411 木原 未琴 (3) キハラ ミコト

7レーン 山手台

- () 3193 青木 結愛 (2) アオキ ユア
- () 3194 大原 咲愛 (2) オオハラ イマ
- () 3195 鷺森 結香 (2) サギモリ ユカ
- () 3196 篠原 舞虹 (2) シノハラ マユ
- () 3197 黄 桜恋 (2) コウ オウケン
- () 3198 橋 音寧 (3) ハシバナ オトネ

8レーン 精道

- () 3163 河中紗奈恵 (3) カワナカ サエ
- () 3164 中神 和奏 (3) ナカガミ ミカカ
- () 3165 松本 咲希 (3) マツモト サキ
- () 3166 嶋田 絢 (2) シマダ ジュン
- () 3167 前田 宙南 (2) マエタ ソラナ
- () 3168 木場 美琴 (2) キバ ミコト

9レーン 篠山東

- () 3757 井関 心海 (3) イセキ コミ
- () 3758 菟原 歌歩 (3) ウサハラ カ
- () 3759 西村 彩月 (3) ニシムラ サキ
- () 3760 金井 優 (2) カナイ ユウ
- () 3761 田土 結菜 (3) タツチ ユイ

| 順位 | チーム名 | タイム |
|----|------|-----|
| 1. | | .. |
| 4. | | .. |
| 7. | | .. |

| 順位 | チーム名 | タイム |
|----|------|-----|
| 2. | | .. |
| 5. | | .. |
| 8. | | .. |

| 順位 | チーム名 | タイム |
|----|------|-----|
| 3. | | .. |
| 6. | | .. |
| 9. | | .. |

女子中学 4×100mR

日本中学記録 47"04 岡・福井・稲荷・藤木 (県桐蔭・和歌山) 2019年
 兵庫中学記録 47"91 横溝・前田・櫻井・西村 (宝殿) 1998年
 大会記録 48"62 有馬・中野・小倉・田中 (井吹台) (57回) 2009年

10組

1レーン 小田北

| | |
|--------------------|----------|
| () 3001 篠原美優里 (3) | シハラ ムリ |
| () 3002 上田 彩葉 (3) | ジョウタ イロハ |
| () 3003 市岡 吹 (3) | イチカキ |
| () 3004 小川琴々音 (3) | オガワ コネ |
| () 3005 窪 晴乃 (3) | クマ ハルノ |
| () 3006 北野 花恋 (3) | キタノ カン |

2レーン 垂水

| | |
|--------------------|---------|
| () 3328 前田 蒼奈 (3) | マエダ アキ |
| () 3329 和田 凜夢 (3) | ワダ リム |
| () 3330 國富 真夏 (3) | クニミ マツ |
| () 3331 水浦 希 (3) | ミヅウラ キ |
| () 3332 楨元 奏子 (3) | マキモト カコ |
| () 3333 玉利 優羽 (2) | タマリ ユウ |

3レーン 大久保

| | |
|--------------------|-----------|
| () 3440 崎野 夕月 (3) | サキノ ユヅキ |
| () 3441 大谷 響子 (3) | オオタニ キョウコ |
| () 3442 伊藤 真歩 (3) | イトウ マホ |
| () 3443 安藤 颯希 (2) | アンドウ サツキ |
| () 3444 板垣 凜子 (2) | イタガキ リコ |
| () 3445 松尾 瑠香 (2) | マツイ ルカ |

4レーン 鹿島

| | |
|--------------------|---------|
| () 3575 西郷 優亜 (3) | サイコウ ユア |
| () 3576 徳平 愛 (3) | トクヘイ アイ |
| () 3577 藤本 華羽 (3) | フジモト カハ |
| () 3578 吉川 杏珠 (3) | ヨシガワ アズ |
| () 3579 小川 葵 (2) | オガワ アイ |
| () 3580 和田 綾 (2) | ワダ リョウ |

5レーン 飾磨東

| | |
|--------------------|----------|
| () 3653 有本 結香 (3) | アリモト ユカ |
| () 3654 小川 雫 (3) | オガワ シズク |
| () 3655 奥山 珠愛 (2) | オクヤマ タマ |
| () 3657 児島 希実 (2) | コジマ ノゾミ |
| () 3658 藤原 彩葉 (2) | フジワラ イロハ |
| () 3659 一二 蒼都 (2) | イチジ ヲ |

6レーン 武庫

| | |
|--------------------|----------|
| () 3020 風早 夢菜 (2) | カゼノハヤ ユナ |
| () 3021 門野 桜空 (2) | カドノ ヲラ |
| () 3022 澤谷 藍里 (2) | サワタニ アイリ |
| () 3023 岩本 らら (3) | イワモト ララ |
| () 3024 大輪 咲文 (3) | オオワ サキ |
| () 3025 岡村恵美理 (3) | オカムラ エミ |

7レーン 苦楽園

| | |
|--------------------|---------|
| () 3062 江崎 陽香 (3) | エサキ ハルカ |
| () 3063 吉田 紗英 (3) | ヨシダ サエ |
| () 3064 應谷 妃那 (3) | オウタニ ヒナ |
| () 3065 高本 瑠唯 (2) | タカモト ルイ |

8レーン 加西

| | |
|--------------------|----------|
| () 3606 藤本 桃花 (2) | フジモト モモカ |
| () 3607 浅田向日葵 (3) | アサダ ヒマリ |
| () 3608 岩崎菜乃花 (3) | イワサキ ナノハ |
| () 3609 織邊亜珠那 (3) | オリベ アズナ |
| () 3610 東一 心結 (3) | トウイチ ミユ |
| () 3611 太田愛夢果 (3) | オオタ アイ |

9レーン 神河

| | |
|--------------------|---------|
| () 3670 植垣 花撫 (3) | ウエガキ カナ |
| () 3671 小川 結衣 (2) | オガワ ユイ |
| () 3672 加門 未由 (2) | カモン ミユ |
| () 3674 藤原 美由 (2) | フジワラ ミユ |
| () 3675 村岡 仁菜 (2) | ムラカニ ナ |

| 順位 | チーム名 | タイム |
|----|-------|-------|
| 1. | _____ | _____ |
| 4. | _____ | _____ |
| 7. | _____ | _____ |

| 順位 | チーム名 | タイム |
|----|-------|-------|
| 2. | _____ | _____ |
| 5. | _____ | _____ |
| 8. | _____ | _____ |

| 順位 | チーム名 | タイム |
|----|-------|-------|
| 3. | _____ | _____ |
| 6. | _____ | _____ |
| 9. | _____ | _____ |

11組

1レーン 鷹取

| | |
|--------------------|----------|
| () 3308 森野 花桜 (3) | モリノ カナ |
| () 3309 山根 唯奈 (3) | ヤマネ ユナ |
| () 3310 福井 花央 (3) | フキイ カ |
| () 3311 鎗本リリ花 (2) | ユリモト リリカ |
| () 3312 中岡 彩瑠 (2) | ナカオカ アイル |
| () 3313 森川 真帆 (2) | モリカワ マホ |

2レーン 甲陵

| | |
|--------------------|----------|
| () 3073 有馬 理沙 (3) | アリマ リサ |
| () 3074 海老名来瞳 (3) | エビナ コルミ |
| () 3075 幸内結衣子 (3) | コウチ ユイコ |
| () 3076 田村 果桜 (3) | タムラ カ |
| () 3077 藪 優希 (3) | ヤブ ユキ |
| () 3078 永渕 文菜 (2) | エガフチ フミナ |

3レーン 学文

| | |
|--------------------|----------|
| () 3113 辻本 瑠叶 (2) | ツジモト ルカ |
| () 3114 辰巳 彩真 (2) | タジミ イマ |
| () 3115 大森 夏輝 (3) | オオモリ ナツキ |
| () 3116 長田 サラ (3) | ナガタ サラ |
| () 3117 石川 真菜 (3) | イシカワ マナ |
| () 3118 上見 佳伶 (3) | アガミ カレン |

4レーン 鳴尾

| | |
|---------------------|-----------|
| () 3107 大久保ちひろ (3) | オオクベ チヒロ |
| () 3109 松崎 直子 (2) | マツザキ ナホコ |
| () 3110 木田 優美 (2) | キタ ユミ |
| () 3111 丸山 姫愛 (2) | マルヤマ ヒメアイ |
| () 3108 佐々木 悠 (3) | ササキ ユウ |
| () 3112 水落 咲 (2) | ミヅノチ サキ |

5レーン 武庫東

| | |
|--------------------|---------|
| () 3040 熊本 莉子 (3) | クマモト リコ |
| () 3041 小島 新菜 (3) | コジマ シナ |
| () 3042 西口 夢野 (3) | ニシグチ ユノ |
| () 3043 三本 英奈 (3) | ミホト ヒナ |
| () 3044 前田 璃乃 (2) | マエダ リノ |

6レーン 北神戸

| | |
|--------------------|----------|
| () 3302 平田 千華 (3) | ヒラタ チカ |
| () 3303 尾上 心彩 (3) | オノエ コノハ |
| () 3304 塩谷 綺音 (2) | シノヅメ アサキ |
| () 3305 高倉 悠希 (2) | タカクラ ユキ |
| () 3306 工藤 羽流 (2) | クドウ ハル |
| () 3307 指藤 夕樹 (2) | ササキ ユキ |

7レーン 菅野

| | |
|---------------------|----------|
| () 3676 井原 和香 (3) | イハラ カ |
| () 3677 黍原 さらり (2) | ヒメハラ サラリ |
| () 3678 アノウ アヤ (2) | アノウ アヤ |
| () 3679 山本 莉子 (2) | ヤマモト リコ |
| () 3680 室井 心春 (2) | ムロイ コハル |

8レーン 多可陸上クラブ

| | |
|--------------------|----------|
| () 3838 梅田穂乃歌 (3) | ウメダ ホノカ |
| () 3839 大西 美瑠 (3) | オオニシ ミル |
| () 3840 竹本 真彩 (3) | タケモト マアキ |
| () 3841 寺尾 咲楽 (3) | テラオ サカ |
| () 3842 布一 菜 (3) | フイチ ナ |
| () 3843 松本陽真里 (3) | マツモト ヒマリ |

9レーン 自由が丘

| | |
|--------------------|----------|
| () 3553 森下 遥奈 (2) | モリシタ ハルナ |
| () 3554 金丸 詩奈 (2) | カナマル シナ |
| () 3555 高木 美結 (2) | タカギ ミユ |
| () 3556 山田 莉緒 (2) | ヤマタ リオ |
| () 3557 田中 憩依 (3) | タナカ イイ |
| () 3558 茶木 咲衣 (3) | チャキ サキ |

| 順位 | チーム名 | タイム |
|----|-------|-------|
| 1. | _____ | _____ |
| 4. | _____ | _____ |
| 7. | _____ | _____ |

| 順位 | チーム名 | タイム |
|----|-------|-------|
| 2. | _____ | _____ |
| 5. | _____ | _____ |
| 8. | _____ | _____ |

| 順位 | チーム名 | タイム |
|----|-------|-------|
| 3. | _____ | _____ |
| 6. | _____ | _____ |
| 9. | _____ | _____ |

12組

1レーン 壺谷

| | |
|--------------------|----------|
| () 3374 奥谷 遥 (2) | オクダニ ハルカ |
| () 3375 山本 未奈 (2) | ヤマモト ミナ |
| () 3376 仲矢 響 (3) | ナカヤ ヒビキ |
| () 3377 前田 侑香 (3) | マエダ ユカ |
| () 3378 宮永 琴菜 (3) | ミヤナガ コトナ |

2レーン 荒井

| | |
|--------------------|-----------|
| () 3568 吉本みな実 (3) | ヨシモト ミナミ |
| () 3569 坊野 紗恵 (3) | ボウノ サエ |
| () 3570 梶原 咲幸 (3) | カジハラ サキユキ |
| () 3571 野村 愛菜 (3) | ノムラ アイナ |
| () 3572 松本 凜花 (3) | マツモト リンカ |
| () 3574 瀬田 陽詩 (2) | セタ ヒナ |

3レーン 安倉

| | |
|--------------------|----------|
| () 3181 福井 亜子 (2) | フキイ アコ |
| () 3182 明石 優希 (3) | アカシ ユキ |
| () 3183 岩熊 明音 (3) | イワクマ アキナ |
| () 3184 北川 愛梨 (3) | キタガワ アイリ |
| () 3185 中野 未風 (3) | ナカノ ミフ |
| () 3186 光武 凜 (3) | ミツタケ リン |

4レーン 大社

| | |
|--------------------|---------|
| () 3056 酒井 逢希 (3) | サイイ アイ |
| () 3057 小池 真実 (3) | コイケ マミ |
| () 3058 保井 碧 (3) | ヤスイ アイ |
| () 3059 楠 紗采 (2) | クス ササキ |
| () 3060 小溝 星来 (2) | コミヅ セイラ |
| () 3061 堀端 樹子 (2) | ホリハタ キコ |

5レーン 星陵台

| | |
|--------------------|----------|
| () 3417 池内 珠優 (3) | イケチ シユウ |
| () 3418 徳元彩花理 (3) | トクモト アカリ |
| () 3419 藤本 麗華 (3) | フジモト レイカ |
| () 3420 森貞 帆加 (3) | モリスガ ホノカ |
| () 3421 石田 結乃 (2) | イシダ ユノ |
| () 3422 平野 心結 (2) | ヒラノ ミユ |

6レーン 香寺

| | |
|--------------------|---------|
| () 3666 酒井 結愛 (3) | サイイ ユア |
| () 3667 藤田 琴羽 (3) | フジタ コトハ |
| () 3668 藤原 梨帆 (3) | フジワラ リハ |
| () 3669 北川陽和望 (3) | キタガワ ヒナ |

7レーン 浜の宮

| | |
|--------------------|----------|
| () 3492 大玉 梨乃 (3) | オオタマ リノ |
| () 3493 甲斐 杏奈 (3) | カイ アンナ |
| () 3496 今津みなも (2) | イマヅ ミナモト |
| () 3497 木村 芹映 (2) | キムラ セリハ |
| () 3498 公文 粟 (2) | クモン リン |
| () 3499 中村衣乙羽 (2) | ナカムラ イエハ |

8レーン 今津

| | |
|--------------------|----------|
| () 3103 中山 結菜 (3) | ナカヤマ ユナ |
| () 3104 堀田 華鈴 (2) | ホリタ カリン |
| () 3105 飯降かのこ (2) | イブリ カノコ |
| () 3106 山本 柚月 (2) | ヤマモト ユヅキ |

9レーン 狭間

| | |
|--------------------|----------|
| () 3745 酒井ひなの (3) | サイイ ヒナノ |
| () 3746 松嶋 美玲 (3) | マツシマ ミレイ |
| () 3747 株本 葉里 (2) | カブモト ヲリ |
| () 3748 新谷 愛未 (2) | シンタニ アミ |
| () 3749 古田 凜乃 (2) | フルタ リノ |
| () 3750 佐野 弥琴 (2) | サノ ミコト |

| 順位 | チーム名 | タイム |
|----|-------|-------|
| 1. | _____ | _____ |
| 4. | _____ | _____ |
| 7. | _____ | _____ |

| 順位 | チーム名 | タイム |
|----|-------|-------|
| 2. | _____ | _____ |
| 5. | _____ | _____ |
| 8. | _____ | _____ |

| 順位 | チーム名 | タイム |
|----|-------|-------|
| 3. | _____ | _____ |
| 6. | _____ | _____ |
| 9. | _____ | _____ |

女子中学 4 × 100mR

日本中学記録 47"04 岡・福井・稲荷・藤木 (県桐蔭・和歌山) 2019年
 兵庫中学記録 47"91 横溝・前田・櫻井・西村 (宝殿) 1998年
 大会記録 48"62 有馬・中野・小倉・田中 (井吹台) (57回) 2009年

13組

1レーン 本山

| | | |
|----------|----------|----------|
| () 3248 | 池本 歩優(3) | イサト アユ |
| () 3249 | 入谷 朋花(3) | イツナ トモカ |
| () 3250 | 川口 花菜(3) | カガチ ナカ |
| () 3251 | 小林 穂果(3) | コバヤシ ホノカ |
| () 3252 | 本山 夢奈(3) | モトヤマ ユナ |
| () 3253 | 坂本瑛莉子(2) | サカモト エリコ |

2レーン 天王寺川

| | | |
|----------|-----------|-----------|
| () 3225 | 力武 舞(3) | リキタケ マイ |
| () 3226 | 古川 悠愛(3) | フルカワ ユナ |
| () 3227 | 松島 和花(3) | マツシマ ノドカ |
| () 3228 | 中島 舞(3) | ナカシマ マイ |
| () 3229 | 川原崎 梨子(3) | カワハラサキ リコ |
| () 3230 | 西原 美空(3) | ニシハラ ミソラ |

3レーン 荒牧

| | | |
|----------|----------|----------|
| () 3231 | 原 凜花(3) | ハラ リンカ |
| () 3232 | 奥村 穂実(3) | オクムラ ホミ |
| () 3233 | 石橋 紅芽(2) | イシバシ コウメ |
| () 3234 | 石橋 東彰(2) | イシバシ アサキ |
| () 3235 | 伊藤 志帆(2) | イトウ シホ |
| () 3236 | 前島 仔季(2) | マエジマ シキ |

4レーン 井吹台

| | | |
|----------|----------|----------|
| () 3423 | 小川 優花(2) | オガワ ユカ |
| () 3424 | 小引 咲歩(3) | コヒキ サキホ |
| () 3425 | 山口 実南(3) | ヤマグチ ミナミ |
| () 3426 | 白石 怜那(2) | シライシ レナ |
| () 3427 | 松井 愛菜(3) | マツイ マナ |
| () 3428 | 三浦 菜那(3) | ミウラ ナ |

5レーン 西神

| | | |
|----------|----------|----------|
| () 3412 | 中山 望(3) | ナカヤマ ノゾミ |
| () 3413 | 松田 雫(3) | マツダ シズク |
| () 3414 | 岡林 遥香(2) | オガハ ヤシルカ |
| () 3415 | 後藤 莉乃(2) | ゴトウ リノ |
| () 3416 | 東 ふづ稀(2) | アズマ フヅキ |

6レーン 伊丹東

| | | |
|----------|-----------|----------|
| () 3200 | 日下部 穂花(3) | ヒサカベ ホノカ |
| () 3201 | 成瀬 亜衣(2) | ナルセ アイ |
| () 3202 | 沼野 絢音(2) | ヌミノ アヤネ |
| () 3203 | 升田 希叶(2) | マツタ ノゾミ |
| () 3204 | 上原 椋莉(2) | ウエハラ シュリ |
| () 3205 | 河口 真友(2) | カワグチ マユ |

7レーン 神吉

| | | |
|----------|----------|----------|
| () 3505 | 後藤すみれ(3) | ゴトウ スミレ |
| () 3506 | 小林 海愛(3) | コバヤシ ミアイ |
| () 3507 | 神吉 彩華(3) | カキ アヤカ |
| () 3508 | 木村 妃花(3) | キムラ ヒナ |
| () 3509 | 中田 紗優(3) | ナカタ サユ |
| () 3511 | 清水おぼろ(2) | シミズ オボロ |

8レーン 津名

| | | |
|----------|----------|-----------|
| () 3795 | 富永 莉子(3) | トミナガ リコ |
| () 3796 | 原田あおい(3) | ハラダ アオイ |
| () 3797 | 原野 心羽(3) | ハラノ コノハ |
| () 3798 | 福岡 心澪(3) | フクオカ ミレイ |
| () 3799 | 福條 心咲(3) | フクジョウ コノハ |
| () 3800 | 土井 心実(2) | ドイ コミ |

9レーン 上野

| | | |
|----------|----------|----------|
| () 3277 | 新出 萌笑(2) | シンデト モエ |
| () 3278 | 岸 桃奈美(2) | キシ モナミ |
| () 3279 | 橋爪 絢香(2) | ハシヅメ アヤカ |
| () 3280 | 松尾 珠希(2) | マツオノ タマキ |
| () 3281 | 和谷 光希(3) | ワダ ヒカル |
| () 3282 | 渡部 美南(3) | ワタベ ミナミ |

順位 チーム名 タイム

| | | |
|----|-------|-------|
| 1. | _____ | _____ |
| 4. | _____ | _____ |
| 7. | _____ | _____ |

順位 チーム名 タイム

| | | |
|----|-------|-------|
| 2. | _____ | _____ |
| 5. | _____ | _____ |
| 8. | _____ | _____ |

順位 チーム名 タイム

| | | |
|----|-------|-------|
| 3. | _____ | _____ |
| 6. | _____ | _____ |
| 9. | _____ | _____ |

14組

2レーン 御影

| | | |
|----------|----------|----------|
| () 3254 | 中島 智穂(2) | ナカシマ 智穂 |
| () 3255 | 原 朋花(2) | ハラ トモカ |
| () 3256 | 遠藤 美里(3) | エンドウ ミサト |
| () 3257 | 近藤 雛(3) | コソドウ ヒナ |
| () 3258 | 向江美結希(3) | ムカエ ミツキ |
| () 3259 | 村上 心愛(3) | ムラカミ コロ |

3レーン 本山南

| | | |
|----------|----------|----------|
| () 3260 | 三平桜美乃(3) | ミナヒラ ハルノ |
| () 3261 | 森山 舞子(3) | モリヤマ マコ |
| () 3262 | 舟引 櫻(3) | フナヒキ サクラ |
| () 3263 | 友重 日向(2) | トモシゲ ヒナタ |
| () 3264 | 鈴木夕喜帆(2) | スズキ ユキホ |

4レーン 増位

| | | |
|----------|----------|----------|
| () 3639 | 池田 琴音(3) | イケダ コトネ |
| () 3641 | 田路 夢愛(3) | トウジ ユメア |
| () 3642 | 渡邊 寛子(3) | ワタナベ ヒロコ |
| () 3643 | 一安 晴央(2) | イチヤス セイタ |
| () 3644 | 松岡 志歩(2) | マツオカ シホ |
| () 3640 | 住吉紅玲羽(3) | スミジ クルハ |

5レーン 伊丹南

| | | |
|----------|-----------|----------|
| () 3213 | 栗山 怜央菜(3) | クリヤマ レンナ |
| () 3214 | 津田 和花(3) | ツジタ カ |
| () 3215 | 船引 奈緒(3) | フナヒキ ナオ |
| () 3216 | 松尾 佳乃(3) | マツオ ヨシノ |
| () 3217 | 野本 麻友(2) | ノモト マユ |
| () 3218 | 吉田 小春(2) | ヨシダ コハル |

6レーン 春日

| | | |
|----------|----------|----------|
| () 3768 | 松本 優花(3) | マツモト ユカ |
| () 3769 | 山内 麗実(3) | ヤマウチ レミ |
| () 3770 | 中村 紗依(2) | ナカムラ サエ |
| () 3771 | 足立 愛花(2) | アダチ マナカ |
| () 3772 | 竹村 幸梅(2) | タケムラ コウメ |
| () 3773 | 足立 美紅(2) | アダチ ミコ |

7レーン 北条

| | | |
|----------|----------|----------|
| () 3599 | 山口 結璃(2) | ヤマグチ ユリ |
| () 3600 | 中右 心結(3) | ナカウ ミユ |
| () 3601 | 英保 心奈(3) | エヒト ウチ |
| () 3602 | 松本 莉緒(3) | マツモト リオ |
| () 3603 | 石丸 詩葉(3) | イシマル シヤ |
| () 3605 | 福岡 柚希(3) | フクオカ ユヅキ |

8レーン 小園

| | | |
|----------|----------|---------|
| () 3045 | 浦 友架子(3) | ウラ ユカコ |
| () 3046 | 山下 希彩(3) | ヤマダ キサキ |
| () 3047 | 湯谷 來未(3) | ユヅタ クミ |
| () 3048 | 岩本 莉音(2) | イワモト リノ |
| () 3049 | 高夢 志羽(2) | タカム シホ |
| () 3050 | 早川 依里(2) | ハヤカワ イリ |

9レーン 小野

| | | |
|----------|-----------|---------|
| () 3587 | 石田 四季(3) | イシダ シキ |
| () 3588 | 佐々木 ちさ(3) | ササキ チサ |
| () 3589 | 大伏 叶恵(3) | オホフシ カエ |
| () 3591 | 芝山 美沙(2) | シバヤマ ミサ |
| () 3592 | 玉垣 美羽(2) | タマガキ ミ |

順位 チーム名 タイム

| | | |
|----|-------|-------|
| 1. | _____ | _____ |
| 4. | _____ | _____ |
| 7. | _____ | _____ |

順位 チーム名 タイム

| | | |
|----|-------|-------|
| 2. | _____ | _____ |
| 5. | _____ | _____ |
| 8. | _____ | _____ |

順位 チーム名 タイム

| | | |
|----|-------|-------|
| 3. | _____ | _____ |
| 6. | _____ | _____ |

15組

2レーン 本多聞

| | | |
|----------|----------|----------|
| () 3339 | 嘉戸 知花(3) | カト チナ |
| () 3342 | 石田 桃愛(3) | イシタ モモエ |
| () 3343 | 名村 樹愛(3) | ナムラ ジュウ |
| () 3344 | 森岡 香陽(3) | モリオカ コハル |
| () 3345 | 菊地 陽菜(3) | キクチ ヒナ |
| () 3347 | 山森 美月(2) | ヤマモリ ミチキ |

3レーン 関西学院

| | | |
|----------|----------|----------|
| () 3151 | 塚本 凜子(3) | ツカモト リンコ |
| () 3152 | 前田 麗央(3) | マエダ リオ |
| () 3153 | 細川友莉子(3) | ホソカワ ユリコ |
| () 3154 | 杉本 莉星(3) | スギモト リシ |
| () 3155 | 山本惠梨香(2) | ヤマモト エリカ |
| () 3156 | 川野 花音(2) | カワノ カノ |

4レーン 加古川山手

| | | |
|----------|----------|---------|
| () 3480 | 寺前 永恩(3) | テラマエ エン |
| () 3481 | 鳴瀬 悠歩(3) | ナルセ ユウ |
| () 3482 | 林 わこ(2) | ハヤシ ワコ |
| () 3483 | 小澤 咲那(2) | オザワ サナ |
| () 3484 | 田中 柚帆(2) | タナカ ユズホ |
| () 3485 | 浅見いろは(2) | アサミ イロハ |

5レーン 旭丘

| | | |
|----------|----------|---------|
| () 3593 | 柳瀬 愛来(2) | ヤナセ アイ |
| () 3594 | 菅原 美玖(3) | スガハラ ミキ |
| () 3595 | 中尾 文音(3) | ナカオ アヤネ |
| () 3596 | 橋本 莉子(3) | ハシモト リコ |
| () 3597 | 掘井みひる(3) | コリイ ミビル |
| () 3598 | 安川 莉乎(3) | ヤカワ リコ |

6レーン 本庄

| | | |
|----------|----------|----------|
| () 3243 | 谷本 杏璃(3) | タニモト アンリ |
| () 3244 | 井上 璃津(3) | イノウエ リツ |
| () 3245 | 伝田 結実(3) | デンタ ユナ |
| () 3246 | 林 菜由(3) | ハヤシ ナユ |
| () 3247 | 中村 菜葉(3) | ナカムラ ナ |

7レーン 野々池

| | | |
|----------|----------|---------|
| () 3435 | 浅野 蘭愛(3) | アサノ ラナ |
| () 3436 | 松井 咲奈(3) | マツイ サナ |
| () 3437 | 山崎 悠(3) | ヤマザキ ユウ |
| () 3438 | 岩佐 実莉(2) | イワサ ミリ |
| () 3439 | 内橋 結愛(2) | ウチハシ ユア |

8レーン 神戸長坂

| | | |
|----------|----------|----------|
| () 3352 | 小林 紋菜(2) | コバヤシ アヤカ |
| () 3353 | 土井 結愛(2) | ドイ ユア |
| () 3355 | 南 舞香(2) | ミナミ マカ |
| () 3357 | 大谷 優綺(3) | オホタニ ユキ |
| () 3358 | 寛 妃菜(3) | カン ヒナ |
| () 3361 | 松森 希美(3) | マツモリ ノゾミ |

9レーン 青雲

| | | |
|----------|-----------|----------|
| () 3779 | 筒井 さくら(3) | ツツイ サクラ |
| () 3780 | 山家 由愛(3) | ヤマガ ユア |
| () 3781 | 武田 穂花(2) | タケダ ホノカ |
| () 3782 | 萩谷 桃李(2) | ハギタニ トウリ |
| () 3783 | 前原 美咲(2) | マエハラ ミサキ |

順位 チーム名 タイム

| | | |
|----|-------|-------|
| 1. | _____ | _____ |
| 4. | _____ | _____ |
| 7. | _____ | _____ |

順位 チーム名 タイム

| | | |
|----|-------|-------|
| 2. | _____ | _____ |
| 5. | _____ | _____ |
| 8. | _____ | _____ |

順位 チーム名 タイム

| | | |
|----|-------|-------|
| 3. | _____ | _____ |
| 6. | _____ | _____ |

女子オープン中学 4 × 100mR

日本中学記録 47'04 岡・福井・稲荷・藤木 (県桐蔭・和歌山)
 兵庫中学記録 47'91 横溝・前田・櫻井・西村 (宝殿)

2019年
 1998年

タイムトライアル

2レーン 太山寺B

| | | |
|----------|-----------|----------|
| () 3387 | 大石 愛珠 (3) | オノ ミ |
| () 3388 | 田原希乃花 (3) | オノ ノカ |
| () 3389 | 松本 りん (3) | マツモト リン |
| () 3391 | 山下 聖奈 (3) | ヤマシタ セイ |
| () 3393 | 田中 葵 (3) | タナカ アイ |
| () 3396 | 岩崎 春香 (3) | イワサキ ハルカ |

5レーン 伊川谷B

| | | |
|----------|-----------|----------|
| () 3363 | 小川 紗奈 (3) | オガワ サナ |
| () 3364 | 杉橋 愛望 (3) | スギハシ アイノ |
| () 3367 | 井口 愛梨 (2) | イグチ アイリ |
| () 3369 | 新甫 萌夏 (2) | ニホウ モイ |
| () 3371 | 下瀬 莉乃 (2) | シモセ リノ |
| () 3373 | 渋谷 琉依 (2) | シバタニ ルイ |

8レーン 神戸長坂B

| | | |
|----------|-----------|---------|
| () 3351 | 田中 優凜 (2) | タナカ ユカリ |
| () 3354 | 大田尾明音 (2) | オオタノアカネ |
| () 3356 | 松原 杏子 (2) | マツハラ アコ |
| () 3359 | 北村 明莉 (3) | キタムラ アリ |
| () 3360 | 中村実心歩 (3) | ナカムラ ミコ |

| 順位 | チーム名 | タイム |
|----|-------|------|
| 1. | _____ | :. . |
| 4. | _____ | :. . |
| 7. | _____ | :. . |

3レーン 山口C

| | | |
|----------|-----------|----------|
| () 3127 | 小野 日菜 (2) | オノ ヒナ |
| () 3129 | 武内 萌楓 (2) | タケウチ モカ |
| () 3130 | 谷口 美冬 (2) | タニグチ ミフユ |
| () 3132 | 橋本 心緒 (2) | ハシモト ミオ |

6レーン 太子東B

| | | |
|----------|-----------|----------|
| () 3719 | 飯塚 心 (3) | イヅツカ コロ |
| () 3720 | 小林 玲 (3) | コバヤシ レイ |
| () 3721 | 稲澤 柚希 (3) | イナザワ ユズキ |
| () 3727 | 和田奈穂美 (2) | ワタ ナホミ |

9レーン 塩瀬B

| | | |
|----------|-----------|----------|
| () 3133 | 坂下 蒼空 (3) | サカタ ソラ |
| () 3136 | 館 咲良 (3) | タニ サクラ |
| () 3138 | 藤原 唯愛 (3) | フジワラ イチカ |
| () 3139 | 今津優里芽 (2) | イマヅ エリメ |
| () 3140 | 今中 悠 (2) | イマナカ ハルカ |
| () 3142 | 田原 海莉 (2) | タハラ ミレイ |

| 順位 | チーム名 | タイム |
|----|-------|------|
| 2. | _____ | :. . |
| 5. | _____ | :. . |
| 8. | _____ | :. . |

4レーン 本多間B

| | | |
|----------|-----------|----------|
| () 3340 | 堀 心遥 (3) | ホリ コハル |
| () 3341 | 中山 果南 (3) | ナカヤマ カナン |
| () 3346 | 片峯 星凌 (2) | カタミネ セイ |
| () 3348 | 小西 芽那 (2) | コニシ メイ |
| () 3349 | 帖地 莉穂 (2) | チヨウチ リホ |
| () 3350 | 平田 葵 (2) | ヒラタ アイ |

7レーン 山口B

| | | |
|----------|-----------|---------|
| () 3121 | 太田 紗 (3) | オオタ スズ |
| () 3122 | 唐木 陽香 (3) | カラキ ハルカ |
| () 3124 | 近藤 花歩 (3) | コンドウ ハル |
| () 3131 | 野原 杏奈 (2) | ノハラ アンナ |

| 順位 | チーム名 | タイム |
|----|-------|------|
| 3. | _____ | :. . |
| 6. | _____ | :. . |

男子高校 5000m

日本高校記録 13' 22"99 吉岡 大翔 (佐久長聖・長野) 2022年
 兵庫高校記録 13' 28"78 折田 壮太 (須磨学園) 2023年
 大会記録 13' 55"00 長嶋 幸宝 (西脇工) (70回) 2022年

決勝

| 順位 | 名前 | 所属 | (順位)記録 |
|----|---------------|---------|-------------|
| 1 | 2520 北條航太郎(2) | 西脇工高 | ・兵庫 () : . |
| 2 | 2516 高林 恭大(3) | 西脇工高 | ・兵庫 () : . |
| 3 | 2312 東 海成(3) | 須磨学園高 | ・兵庫 () : . |
| 4 | 2522 榎本 翔馬(2) | 西脇工高 | ・兵庫 () : . |
| 5 | 2320 上山 宙大(2) | 須磨学園高 | ・兵庫 () : . |
| 6 | 2315 森平 悠太(3) | 須磨学園高 | ・兵庫 () : . |
| 7 | 2513 浦井 蒼太(3) | 西脇工高 | ・兵庫 () : . |
| 8 | 2515 野村 壬一(3) | 西脇工高 | ・兵庫 () : . |
| 9 | 2307 梅田 大陸(3) | 須磨学園高 | ・兵庫 () : . |
| 10 | 2521 太田 泰聖(2) | 西脇工高 | ・兵庫 () : . |
| 11 | 2512 岩崎 奏(3) | 西脇工高 | ・兵庫 () : . |
| 12 | 2314 森貞 翔太(3) | 須磨学園高 | ・兵庫 () : . |
| 13 | 2518 小坂 将人(2) | 西脇工高 | ・兵庫 () : . |
| 14 | 2062 小原 匠海(3) | 市西宮高 | ・兵庫 () : . |
| 15 | 2204 上田 浩士(2) | 神大附中等 | ・兵庫 () : . |
| 16 | 2308 大柿 司(3) | 須磨学園高 | ・兵庫 () : . |
| 17 | 2563 中島 丈瑠(3) | 姫路姫路市立高 | ・兵庫 () : . |
| 18 | 2110 塩田 拓未(3) | 報徳高 | ・兵庫 () : . |
| 19 | 2519 米村 健人(2) | 西脇工高 | ・兵庫 () : . |
| 20 | 2309 久保田飛羽(3) | 須磨学園高 | ・兵庫 () : . |
| 21 | 2485 杉森 翔(3) | 東播磨高 | ・兵庫 () : . |
| 22 | 2109 大野 遥矢(3) | 報徳高 | ・兵庫 () : . |
| 23 | 2662 坂手 真樹(2) | 三田学園高 | ・兵庫 () : . |
| 24 | 2112 中里 唯人(3) | 報徳高 | ・兵庫 () : . |
| 25 | 2523 渡邊 裕珂(2) | 西脇工高 | ・兵庫 () : . |
| 26 | 2484 二村 直樹(3) | 東播磨高 | ・兵庫 () : . |
| 27 | 2311 徳永 泰雅(3) | 須磨学園高 | ・兵庫 () : . |
| 28 | 2111 谷田颯太郎(3) | 報徳高 | ・兵庫 () : . |
| 29 | 2325 敷下 殿傑(2) | 須磨学園高 | ・兵庫 () : . |
| 30 | 2660 福岡 雄馬(3) | 三田学園高 | ・兵庫 () : . |
| 31 | 2517 岸本 周真(2) | 西脇工高 | ・兵庫 () : . |
| 32 | 2668 宇都宮 陸(3) | 北摂三田高 | ・兵庫 () : . |
| 33 | 2306 足立 昌汰(3) | 須磨学園高 | ・兵庫 () : . |
| 34 | 2222 工藤 光顕(3) | 神戸高 | ・兵庫 () : . |
| 35 | 2514 三徳 晃大(3) | 西脇工高 | ・兵庫 () : . |

| ラウンド | 組 | 1000m | 2000m | 3000m | 4000m |
|------|---|-------|-------|-------|-------|
| 決勝 | | : . | : . | : . | : . |

男子高校 ハンマー投(6.000kg)

日本高校記録
兵庫高校記録
大会記録

69m59 アツヒン・アトリュウ (花園・京都) 2024年
68m99 山口翔輝夜 (社) 2022年
67m36 執行 大地 (市尼崎) (67回) 2019年

決勝

| 試 順 | ナンバ | 名 前 | 所 属 | 1回目 | 2回目 | 3回目 | 3回まで の最高 | 4回以降 の試技順 | 4回目 | 5回目 | 6回目 | 記録 | 順位 |
|--------|------|-----------------------|--------------|-----|-----|-----|-------------|--------------|-----|-----|-----|----|----|
| 1 | 2508 | 松崎 琉生(2) マツサキ ルイ | 社高 兵 庫 | m | m | m | m | | m | m | m | m | |
| 2 | 2601 | 檜崎 蓮(3) ヒラサキ レン | 姫路飾西高 兵 庫 | m | m | m | m | | m | m | m | m | |
| 3 | 2538 | 山下 大吾(3) ヤマタ ダイゴ | 姫路工高 兵 庫 | m | m | m | m | | m | m | m | m | |
| 4 | 2502 | 水野 光(3) ミノ ヒカル | 社高 兵 庫 | m | m | m | m | | m | m | m | m | |
| 5 | 2603 | 佐藤煌太郎(3) サトウ コウタロウ | 姫路飾西高 兵 庫 | m | m | m | m | | m | m | m | m | |
| 6 | 2589 | 松田 涼成(2) マツタ リョウセイ | 飾磨工高 兵 庫 | m | m | m | m | | m | m | m | m | |
| 7 | 2500 | 山田 葵斗(3) ヤマタ アオト | 社高 兵 庫 | m | m | m | m | | m | m | m | m | |
| 8 | 2233 | 神田 俊晴(3) カンタ シンハル | 神戸第一高 兵 庫 | m | m | m | m | | m | m | m | m | |
| 9 | 2492 | 澤田 青空(3) サワタ アヲ | 三木高 兵 庫 | m | m | m | m | | m | m | m | m | |
| 10 | 2585 | 永野 秀(3) ナガノ シュウ | 飾磨工高 兵 庫 | m | m | m | m | | m | m | m | m | |
| 11 | 2433 | 児島 琉斗(3) コジマ リュウト | 明石清水高 兵 庫 | m | m | m | m | | m | m | m | m | |
| 12 | 2506 | 山内 琉生(2) ヤマウチ ルイ | 社高 兵 庫 | m | m | m | m | | m | m | m | m | |

男子高校 4 × 4 0 0 m R

日本高校記録 3' 07"25 北村・安川・渡辺・後藤 (洛南・京都) 2025年
 兵庫高校記録 3' 07"94 足立・橋詰・山田・上治 (社) 2024年
 大会記録 3' 13"09 柴田・松本・山田・梅川 (滝川第二) (65回) 2017年

予選 11組0着+32

1組

1レーン 伊丹西高

| | |
|--------------------|---------|
| () 2121 大久保歩成 (3) | オカホ アユリ |
| () 2122 川崎 稀生 (3) | カサキ ヒナリ |
| () 2123 輔信 颯真 (3) | スケノ ソウマ |
| () 2124 鈴木 颯 (3) | スズキ ハヤト |
| () 2125 畑佐 海翔 (2) | ハタテ カイト |
| () 2126 桑田 凌牙 (2) | クワ リョウガ |

2レーン 県西宮高

| | |
|--------------------|------------|
| () 2044 植田 葉瑠 (3) | ウエダ ハル |
| () 2045 鎌田 蒼平 (3) | カマタ ヲウヘイ |
| () 2046 中村 旬 (3) | ナカムラ シン |
| () 2047 藤村航太郎 (3) | フジムラ コウタロウ |
| () 2054 真鍋 斗生 (2) | マナベ トウイ |
| () 2055 木崎 大湖 (2) | モトザキ ダイゴ |

3レーン 姫路姫路市立高

| | |
|--------------------|------------|
| () 2561 甲斐 陸仁 (3) | カイ リク |
| () 2562 福永 晃大 (3) | フクナガ コウダイ |
| () 2564 日野 友章 (3) | ヒノ トモアキ |
| () 2565 高本虎太郎 (2) | コウモト コウタロウ |
| () 2559 米盛 蒼生 (2) | コメシゲ アオイ |
| () 2560 川上日十和 (2) | カワカミ ヒトワ |

4レーン 三田松聖高

| | |
|--------------------|----------|
| () 2683 川崎 太翔 (3) | カサキ タイト |
| () 2684 中西 郁 (3) | ナカニ カオル |
| () 2685 福井 翔真 (3) | フカイ ショウマ |
| () 2686 山田 夢空 (2) | ヤマダ ヨウ |
| () 2687 木戸口瑠良 (2) | キトケチ ルイ |
| () 2688 田中 太陽 (2) | タナカ タイヨウ |

5レーン 洲本高

| | |
|-----------------------|------------|
| () 2719 田中 海凪 (3) | タナカ ミナギ |
| () 2721 中山 煌大 (3) | ナカヤマ コウダイ |
| () 2722 瀧野 航大 (2) | タニノ コウダイ |
| () 2723 宮本 満生 (2) | ミヤモト ミツキ |
| () 2724 長友 想典 (2) | ナガトモ ヲウケン |
| () 2725 丹羽ハヤト 有香 (2) | ニノ ハヤト ユウカ |

6レーン 姫路西高

| | |
|--------------------|-----------|
| () 2543 野村 映斗 (3) | ノムラ イト |
| () 2547 福永 光基 (3) | フクナガ ミツキ |
| () 2548 三木隆太郎 (3) | ミキ リュウタロウ |
| () 2550 松下 尚矢 (3) | マツダ ナオヤ |
| () 2557 田淵 旺駕 (2) | タノベ オウカ |
| () 2558 森 脩汰 (2) | モリ シュウタ |

7レーン 武庫荘総合高

| | |
|--------------------|----------|
| () 2040 江崎 龍己 (2) | エサキ リュウジ |
| () 2041 石田 凌太 (2) | イシダ リョウタ |
| () 2042 勢志 晴樹 (2) | セシ ハルキ |
| () 2043 宮本 楓牙 (2) | ミヤモト フウガ |

8レーン 飾磨工高

| | |
|--------------------|-------------|
| () 2584 池部 諒哉 (3) | イケベ リョウヤ |
| () 2585 永野 秀 (3) | ナガノ シュウ |
| () 2586 宮本竜之介 (3) | ミヤモト リュウノスケ |
| () 2587 山本創士郎 (3) | ヤマモト ソウジロウ |
| () 2588 井上 颯 (3) | イノウエ ハヤテ |
| () 2590 城戸 惺道 (3) | キト ショウドウ |

9レーン 姫路南海稜高

| | |
|--------------------|---------|
| () 2591 三輪 大心 (3) | ミワ タイシン |
| () 2594 金倉 颯良 (3) | カナクラ ソラ |
| () 2595 和陽 和陽 (3) | ニシト カズキ |
| () 2597 堂田 眺雅 (2) | ドウタ コウガ |
| () 2600 駒田 壮真 (2) | コマタ ソウマ |

| 順位 | チーム名 | タイム |
|----|-------|-------|
| 1. | _____ | _____ |
| 4. | _____ | _____ |
| 7. | _____ | _____ |

| 順位 | チーム名 | タイム |
|----|-------|-------|
| 2. | _____ | _____ |
| 5. | _____ | _____ |
| 8. | _____ | _____ |

| 順位 | チーム名 | タイム |
|----|-------|-------|
| 3. | _____ | _____ |
| 6. | _____ | _____ |
| 9. | _____ | _____ |

2組

1レーン 西宮東高

| | |
|--------------------|-----------|
| () 2064 松林 和哉 (3) | マツバヤシ カズヤ |
| () 2065 小柳 柊那 (3) | オヤナギ トウナ |
| () 2066 鳥本 翼 (2) | トリモト ツバサ |
| () 2067 添田 倅大 (2) | ソエタ コウダイ |
| () 2068 木宮 肇太 (3) | キミヤ ハジメ |
| () 2069 溝邊 翔太 (3) | ミゾベ ショウタ |

2レーン 柏原高

| | |
|--------------------|-----------|
| () 2689 西中 遼真 (3) | ニシナカ リョウマ |
| () 2690 芦田 航 (3) | アシタ ウタル |
| () 2691 小寺 瑛太 (2) | コテラ エイタ |
| () 2692 菅井 義高 (2) | カナイ ヨシタカ |
| () 2693 土田 伊織 (2) | ツチダ イオリ |
| () 2694 和田 昂樹 (2) | ワダ コウキ |

3レーン 龍野高

| | |
|---------------------|------------|
| () 2621 丸本 健心 (3) | マルモト ケンシン |
| () 2622 青山 律樹 (3) | アヤマ リツキ |
| () 2623 澤田 紘一郎 (2) | サワタ ヒロイチロウ |
| () 2624 山本 翔太 (2) | ヤマモト ショウタ |
| () 2625 丸山 楓真 (2) | マルヤマ フウマ |
| () 2626 坪田 大史 (2) | ツボタ タイシ |

4レーン 三田学園高

| | |
|--------------------|------------|
| () 2657 大西 智樹 (3) | オオニシ トモキ |
| () 2658 中川 颯真 (3) | ナカガワ ソウマ |
| () 2659 森岡 琉大 (3) | モリオカ リュウタ |
| () 2661 須々木幸平 (3) | スズキ コウヘイ |
| () 2663 川口堅太郎 (2) | カワグチ ケンタロウ |
| () 2664 三隅 柁基 (3) | ミスミ マサト |

5レーン 星陵高

| | |
|--------------------|-------------|
| () 2367 野口 航輝 (3) | ノグチ コウキ |
| () 2368 太田 陸希 (3) | オオタ ムツキ |
| () 2369 宮田 一樹 (3) | ミヤタ カズキ |
| () 2370 森田 泰生 (3) | モリタ タイセイ |
| () 2371 垂髪惇之介 (2) | ウケガミ ジュンノスケ |
| () 2372 多川 宗汰 (3) | タカワ シュウタ |

6レーン 津名高

| | |
|--------------------|------------|
| () 2726 木下祥太郎 (2) | キノタ ショウタロウ |
| () 2727 堀 祐輔 (2) | ホリ ユウスケ |
| () 2729 深山 鉄平 (2) | ミヤマ テツペイ |
| () 2730 高野 舜平 (2) | タカノ シュンペイ |
| () 2731 大下 怜夢 (2) | オオシタ レン |
| () 2728 渡瀬 悠 (2) | ワタセ ヨウ |

7レーン 芦屋高

| | |
|--------------------|-----------|
| () 2176 住野 春樹 (3) | スミノ ハルキ |
| () 2177 吉田 圭志 (3) | ヨシダ ケイシ |
| () 2178 磯川 友 (3) | イソカワ ヨウ |
| () 2179 末定優之介 (3) | スエダ ユウノスケ |
| () 2180 森田 優羽 (3) | モリタ ユウ |

8レーン 豊岡高

| | |
|--------------------|-----------|
| () 2713 古橋 謙 (3) | フルハシ ケン |
| () 2714 西村 源斗 (3) | ニシムラ ゲント |
| () 2715 竹村 颯介 (2) | タケムラ ソウスケ |
| () 2716 植田 絢士 (2) | ウエダ アツシ |
| () 2717 澤野 凱音 (3) | サノ カイト |
| () 2718 荒川 煌大 (3) | アラカワ コウダイ |

9レーン 姫路飾西高

| | |
|--------------------|-----------|
| () 2602 柏原 蓮 (3) | カハラ レン |
| () 2604 森本 瑛音 (3) | モリモト エイト |
| () 2605 前田 桜佑 (2) | マエダ オウスケ |
| () 2606 大河内泰志 (2) | オホコウチ タイシ |
| () 2607 藤原 広大 (2) | フジハラ コウダイ |
| () 2608 林 勇孝 (2) | ハヤシ ユウタ |

| 順位 | チーム名 | タイム |
|----|-------|-------|
| 1. | _____ | _____ |
| 4. | _____ | _____ |
| 7. | _____ | _____ |

| 順位 | チーム名 | タイム |
|----|-------|-------|
| 2. | _____ | _____ |
| 5. | _____ | _____ |
| 8. | _____ | _____ |

| 順位 | チーム名 | タイム |
|----|-------|-------|
| 3. | _____ | _____ |
| 6. | _____ | _____ |
| 9. | _____ | _____ |

3組

1レーン 神戸甲北高

| | |
|--------------------|----------|
| () 2250 柚留木瑞希 (3) | ユヅルキ ミズキ |
| () 2254 森下 詩生 (3) | モリシタ シキ |
| () 2253 出崎 成森 (3) | デサキ ナルキ |
| () 2252 北川 陸 (3) | キタガワ リウ |
| () 2251 浅野 隼太 (3) | アサノ リク |

2レーン 神戸第一高

| | |
|--------------------|----------|
| () 2234 北川 杏輝 (2) | キタガワ イッキ |
| () 2235 鈴木 颯 (2) | スズキ ハヤテ |
| () 2236 西村和生真 (2) | ニシムラ オサム |
| () 2237 三浦 睦翔 (2) | ミウラ リク |
| () 2238 三宅 桜介 (2) | ミヤケ オウスケ |
| () 2239 村井 海仁 (2) | ムライ カイト |

3レーン 上郡高

| | |
|--------------------|------------|
| () 2645 紙名 昂大 (3) | カミナ コウダイ |
| () 2646 福垣 翔琉 (3) | フクキ カル |
| () 2647 大坪 蒼麻 (2) | オオツボ ソウマ |
| () 2648 堀田 和誠 (2) | ホリタ カズマ |
| () 2649 櫻原 玄武 (2) | カハラ コロム |
| () 2650 畠山三千綱 (2) | ハタケヤマ ミチツナ |

4レーン 鳴尾高

| | |
|--------------------|----------|
| () 2082 岡田 耀仁 (2) | オカダ アキト |
| () 2083 瀧田 青波 (2) | タニダ セイハ |
| () 2084 高橋 大地 (2) | タカハシ タチ |
| () 2085 櫻井 康多 (2) | サクライ コウタ |
| () 2086 有野 将貴 (2) | アリノ マサキ |

5レーン 相生高

| | |
|--------------------|-----------|
| () 2627 藤原 聖 (3) | フジハラ セイ |
| () 2628 後藤 崇仁 (3) | ゴトウ シュウ |
| () 2629 高西 悠馬 (3) | タカニシ ユウマ |
| () 2630 河田龍之介 (2) | カワタ リュノスケ |
| () 2631 植田 晃平 (2) | ウエダ コウヘイ |
| () 2634 藤本 航旗 (2) | フジモト コウキ |

6レーン 姫路商高

| | |
|--------------------|----------|
| () 2572 黒田 悠希 (3) | クロダ ユウキ |
| () 2573 栗岡 駿 (3) | クリオカ シュン |
| () 2574 河野 慶維 (3) | カノ ケイ |
| () 2578 安東 蒼太 (2) | アノエ コウタ |
| () 2579 前田 柗 (2) | マエダ ヒラキ |
| () 2582 津國 陽登 (2) | ツクニ ハルト |

7レーン 明石清水高

| | |
|--------------------|-----------|
| () 2428 杉野 慧吾 (3) | スギノ ケイゴ |
| () 2429 足立 嵩征 (3) | アダチ タカユキ |
| () 2430 佐野 悠真 (3) | サノ ユウマ |
| () 2431 梶本 煌大 (3) | カシモト コウダイ |
| () 2432 金子 恭侍 (3) | カネコ キョウジ |
| () 2434 羽岡 諭吾 (3) | ハノカ ユウ |

8レーン 報徳高

| | |
|--------------------|------------|
| () 2105 太田 継聖 (2) | オオタ ケイセイ |
| () 2106 小助川大和 (1) | コスケガワ ヤマト |
| () 2107 福江 豊 (1) | フケエ ヒコ |
| () 2108 岩上琥太郎 (3) | イワガミ コウタロウ |
| () 2113 大和 煌 (3) | ヤマト カカリ |
| () 2114 富田 周佑 (2) | トミタ シュウスケ |

9レーン 川西緑台高

| | |
|--------------------|----------|
| () 2133 大杉 悠 (3) | オオサキ ユウ |
| () 2134 岡崎 航輝 (3) | オカザキ コウキ |
| () 2135 垣本 和輝 (3) | カキモト カズキ |
| () 2136 上良 幸士 (3) | カミヨウ コウジ |
| () 2137 佐々木 優 (3) | ササキ ユウ |
| () 2138 横江 秀虎 (3) | ヨコエ ヒデアキ |

| 順位 | チーム名 | タイム |
|----|-------|-------|
| 1. | _____ | _____ |
| 4. | _____ | _____ |
| 7. | _____ | _____ |

| 順位 | チーム名 | タイム |
|----|-------|-------|
| 2. | _____ | _____ |
| 5. | _____ | _____ |
| 8. | _____ | _____ |

| 順位 | チーム名 | タイム |
|----|-------|-------|
| 3. | _____ | _____ |
| 6. | _____ | _____ |
| 9. | _____ | _____ |

男子高校 4×400mR

日本高校記録 3' 07"25 北村・安川・渡辺・後藤 (洛南・京都) 2025年
兵庫高校記録 3' 07"94 足立・橋詰・山田・上治 (社) 2024年
大会記録 3' 13"09 柴田・松本・山田・梅川 (滝川第二) (65回) 2017年

4組

1レーン 芦屋学園高

- () 2181 野原 英心(3) ノハラ エイシン
- () 2182 衣笠 大地(3) キサガ サダチ
- () 2183 藤本 凱(2) フジモト ケイ
- () 2184 大台 一真(2) オオダイ イチマ

2レーン 神戸北高

- () 2246 三宅 輝己(3) ミヤケ ヒロキ
- () 2247 水原 海翔(3) ミヅハラ カイト
- () 2248 宮武 快翔(3) ミヤタケ カイト
- () 2249 野口 宗佑(3) ノグチ シュウスケ

3レーン 高砂高

- () 2471 安達 吏玖(3) アダチ リク
- () 2472 石野 佑磨(3) イシノ ユウマ
- () 2473 北村 勇人(3) キタムラ ユウジン
- () 2474 辻井 聡来(3) ツジイ リク
- () 2475 前田 瑛斗(3) マエダ ヒロト
- () 2476 山内 由喜(2) ヤマウチ ユキ

4レーン 北条高

- () 2524 福本光一郎(3) フクモト コウイチロウ
- () 2525 小泉 頼斗(3) コイズミ リョウト
- () 2526 前田 成望(2) マエダ ナルミ
- () 2527 中島 伊吹(2) ナカジマ イブキ

5レーン 西宮今津高

- () 2095 宮本 一輝(3) ミヤモト カズキ
- () 2096 松岡 南翔(3) マツオカ ミナト
- () 2097 杉本 修宇(3) スギモト シウウ
- () 2087 福竹 照彦(2) フクタケ テルヒコ
- () 2088 磯山直太郎(2) イソヤマ ナオタロウ
- () 2090 同免木 蓮(2) ドウメンキ レン

6レーン 須磨学園高

- () 2310 鈴木 涼太(3) スズキ リョウタ
- () 2316 浦田真 心人(3) ウラタ マコト
- () 2317 絵野 馨生(3) エノ ケイセイ
- () 2318 加藤 颯太(3) カトウ ソウタ
- () 2319 前原 総司(3) マエハラ ソウジ
- () 2300 水 優斗(2) ミヅ ユウト

7レーン 滝川第二高

- () 2393 岸 祐斗(3) キシ ユウト
- () 2394 平 瑛司(3) ヒラ エイジ
- () 2395 平岡 大輔(3) ヒラオカ タイク
- () 2398 大段 璃空(2) オオダン リク
- () 2400 知識 航作(2) チチキ コウサク
- () 2403 渡邊 颯大(1) ワタナベ ハヤテ

8レーン 明石商高

- () 2441 山川 恭矢(3) ヤマカワ キョウヤ
- () 2442 栗花落 崇祐(2) ヲシロ ヲウスケ
- () 2443 松下 颯斗(2) マツタ ヲウコ
- () 2444 丸尾 璃空斗(2) マルオ リク
- () 2445 清水 佑真(2) シミズ ユウマ
- () 2446 西崎 永奏(1) ニシザキ エイソウ

9レーン 西北芸術園高

- () 2076 柳川 文吾(3) ヤナガワ フミユ
- () 2077 鈴池 研徳(3) スズイケ ケンタク
- () 2078 小田桐 旭(2) コダ桐 アサヒ
- () 2079 池端 陽(2) イケノヘ ヒロユキ
- () 2080 尾河 遼也(2) オノガワ リョウヤ
- () 2081 海藏 建琉(2) ウミゾウ タケル

| 順位 | チーム名 | タイム |
|----|-------|-------|
| 1. | _____ | _____ |
| 4. | _____ | _____ |
| 7. | _____ | _____ |

| 順位 | チーム名 | タイム |
|----|-------|-------|
| 2. | _____ | _____ |
| 5. | _____ | _____ |
| 8. | _____ | _____ |

| 順位 | チーム名 | タイム |
|----|-------|-------|
| 3. | _____ | _____ |
| 6. | _____ | _____ |
| 9. | _____ | _____ |

5組

1レーン 須磨翔風高

- () 2331 佃 颯真(3) テン サツマ
- () 2332 影山 智也(3) カゲヤマ トモヤ
- () 2334 陸 太祐(3) リク タク
- () 2336 榎本 琉生(3) エノモト ルイ
- () 2341 細見 晴人(3) ホシミ ハルヒト
- () 2342 岡山 航己(3) オカヤマ コウキ

2レーン 三田西陵高

- () 2695 大平 路人(3) オオヒラ ミチト
- () 2696 宮武 瑛仁(2) ミヤタケ エイト
- () 2697 山代 諭和(2) ヤマシロ ユウト
- () 2698 福田 悠仁(2) フクダ ユウジン
- () 2699 山本 陸(2) ヤマモト リク
- () 2700 古市 隼士(2) コイチ ヒヤト

3レーン 舞子高

- () 2361 久保 輝成(3) クボ テルナリ
- () 2362 坂本 創志(3) サカモト ソウシ
- () 2363 早田 慶司(3) ハヤタ ケイシ
- () 2364 大西 浩斗(2) オオニシ ヒロト
- () 2365 井 楓(2) イ ケイ
- () 2366 松村 学歩(2) マツムラ ガク

4レーン 長田高

- () 2285 田嶋 春仁(3) タジマ ハルト
- () 2286 塚本 広人(3) ツカモト ヒロト
- () 2287 柳瀬 陽基(3) ヤナセ ハルキ
- () 2288 江本 英知(2) エモト エイチ
- () 2289 河野 大地(2) コノ ダイチ
- () 2290 廣田 宗佑(2) ヒロタ ソウスケ

5レーン 明石城西高

- () 2435 永田 悠真(3) ナガタ ユウマ
- () 2436 山崎 天夢(3) ヤマザキ テム
- () 2437 竹内 幹翔(3) タケウチ セキト
- () 2438 吉成 碧(2) ヨシナリ ソラ
- () 2439 吉井 大貴(2) ヨシイ ダイケ
- () 2440 石崎 翔稀(2) イシザキ ヒロキ

6レーン 土塚高

- () 2152 立花 友雅(3) タチバナ ユウガ
- () 2153 中務 優和(3) ナカカサ ユウワ
- () 2154 本多 翔(3) ホンダ カタル
- () 2155 橋本 翔太(3) ハシモト ショウタ
- () 2157 楠田 蒼甫(2) クスダ ソウスケ
- () 2158 塚本 旺士郎(2) ツカモト オウシロウ

7レーン 滝川高

- () 2295 岡田 龍樹(3) オカダ リュウジユ
- () 2296 板野 結希(3) イタノ ユキキ
- () 2297 柴山 朔歩(3) シバヤマ サクホ
- () 2299 河合 淳志(3) カワイ ジュンシ
- () 2300 小關 隼風(2) オセキ ハヤテ
- () 2301 森 翔梧(2) モリ ショウゴ

8レーン 赤穂高

- () 2639 北國 啓太(3) ホッコク ケイタ
- () 2640 山村 拓人(3) ヤマムラ タクト
- () 2641 桶口 陽祐(2) トケグチ ヨウスケ
- () 2642 田路 敬(2) タノジ ケイ
- () 2643 風原 駿(2) カゼハラ シュン
- () 2644 中村有輝也(2) ナカムラ ユキヤ

9レーン 姫路工高

- () 2534 安田 翔海(3) アサダ ショウマ
- () 2535 芦田 陸羽(3) アシタ リクウ
- () 2536 有本 宙彦(3) アリモト ソラヒコ
- () 2537 小澤 蒼士(3) コザエ ソウジ
- () 2539 福島 有哉(3) フクシマ ユウガ
- () 2540 谷 凜之介(2) タニ リンノスケ

| 順位 | チーム名 | タイム |
|----|-------|-------|
| 1. | _____ | _____ |
| 4. | _____ | _____ |
| 7. | _____ | _____ |

| 順位 | チーム名 | タイム |
|----|-------|-------|
| 2. | _____ | _____ |
| 5. | _____ | _____ |
| 8. | _____ | _____ |

| 順位 | チーム名 | タイム |
|----|-------|-------|
| 3. | _____ | _____ |
| 6. | _____ | _____ |
| 9. | _____ | _____ |

6組

1レーン 川西北陵高

- () 2139 生田 宗輔(3) イタタ ソウスケ
- () 2141 音地 広翔(3) オチヂ ヒロト
- () 2142 香川 心(3) カガワ シン
- () 2144 宇杉 伊織(2) ウスキ イオリ
- () 2148 高森 蒼空(2) タカモリ ソラ
- () 2149 武村 光流(2) タケムラ ヒカル

2レーン 宝塚北高

- () 2171 安達 巧馬(3) アダチ ケウマ
- () 2172 辻 快統(3) ツジ カイト
- () 2173 伊賀 一騎(3) イガ カズキ
- () 2174 山口 稜生(3) ヤマぐチ リョウセイ
- () 2175 沖 康太(2) イキ コウタ

3レーン 加古川西高

- () 2459 河南 慶汰(3) カナン ケイタ
- () 2460 西中 奏晃(3) ニシナカ カナト
- () 2461 浅野 翔琉(3) アサノ カタル
- () 2462 松岡 直生(3) マツオガ ナオキ
- () 2463 本田 羅威也(2) ホンダ ライヤ
- () 2464 立石 宙嗣(2) タチイシ ヒロツグ

4レーン 関西学院高

- () 2099 門脇 瑛人(3) カドワキ エイト
- () 2100 井上 拓海(3) イノウエ タクミ
- () 2101 角谷 俊輔(3) スミヤ シュンスケ
- () 2102 楠本 幸助(2) クスモト コウスケ
- () 2103 中嶋 悠裕(2) ナカジマ ユウスケ
- () 2104 森田 智哉(2) モリダ トモヤ

5レーン 姫路東高

- () 2528 溝上 蒼介(3) ミゾガミ ソウスケ
- () 2529 澤田 陸佑(3) サワタ リョウスケ
- () 2530 前田 将吾(2) マエダ ショウゴ
- () 2531 花田 航規(2) ハナダ コウキ
- () 2532 藤井 秀磨(3) フジイ シュウマ
- () 2533 山本 慈英(3) ヤマモト ジエイ

6レーン 学都伊川谷北高

- () 2379 川村 仁克(3) カワムラ ヒトナリ
- () 2380 藤田 健志(2) フジタ ケンジ
- () 2381 松本 昊(2) マツモト コウ
- () 2382 藤沢 俊輔(2) フジザワ シュンスケ
- () 2383 澤井 雲吾(2) サワイ セイゴ
- () 2384 南 祐暉(2) ミナミ ユキ

7レーン 尼崎北高

- () 2027 北野 景大(3) キタノ ケイタ
- () 2028 中島 瞭佑(3) ナカジマ リョウスケ
- () 2029 山本 佳知(3) ヤマモト カチ
- () 2030 小山 拓紀(3) コヤマ タクキ
- () 2031 藤川 隼世(2) フジカワ ヒヤセ
- () 2033 山本 太一(2) ヤマモト タイチ

8レーン 神大附中等

- () 2205 大吹 健太(1) オオフキ ケンタ
- () 2206 片山 直樹(1) カタヤマ ナオキ
- () 2208 江藤 惺七(1) エドウ セチ
- () 2203 小川 陸(3) コガワ リク
- () 2207 佐伯 玲央(1) サエキ レイ

9レーン 県尼崎高

- () 2001 矢吹 亮磨(3) ヤブキ リョウマ
- () 2002 片岡 歌(3) カタオカ カタ
- () 2003 谷口 朔太郎(3) タニグチ ショクトウ
- () 2004 有本 椿季(3) アリモト ツバキ
- () 2005 鳴神 佑規(2) ナカミ ユキキ
- () 2006 保科 光一(2) ホシナ コウイチ

| 順位 | チーム名 | タイム |
|----|-------|-------|
| 1. | _____ | _____ |
| 4. | _____ | _____ |
| 7. | _____ | _____ |

| 順位 | チーム名 | タイム |
|----|-------|-------|
| 2. | _____ | _____ |
| 5. | _____ | _____ |
| 8. | _____ | _____ |

| 順位 | チーム名 | タイム |
|----|-------|-------|
| 3. | _____ | _____ |
| 6. | _____ | _____ |
| 9. | _____ | _____ |

男子高校 4×400mR

日本高校記録 3' 07"25 北村・安川・渡辺・後藤 (洛南・京都) 2025年
 兵庫高校記録 3' 07"94 足立・橋詰・山田・上治 (社) 2024年
 大会記録 3' 13"09 柴田・松本・山田・梅川 (滝川第二) (65回) 2017年

7組

1レーン 東灘高

| | |
|--------------------|-----------|
| () 2185 大島 耀斗 (3) | オシマ アキ |
| () 2186 仲 陸央 (3) | ナカ リオ |
| () 2187 山口 漣斗 (3) | ヤマぐチ レント |
| () 2188 泉田 悠太 (2) | イズミダ ユウダイ |
| () 2189 成田 真喜 (2) | ナリタ トキキ |
| () 2190 小島吏玖登 (2) | コジマ リクト |

2レーン 西宮南高

| | |
|--------------------|-----------|
| () 2070 濱 英汰 (3) | ハマ イチ |
| () 2071 山橋 颯斗 (3) | ヤマハシ ハヤト |
| () 2072 山内 悠生 (3) | ヤマウチ ユウセイ |
| () 2073 稲荷 優真 (3) | イナリ ユウマ |
| () 2074 平木 大智 (3) | ヒラキ ダイチ |
| () 2075 田村 駿英 (3) | タムラ トシヒデ |

3レーン 市尼崎高

| | |
|--------------------|----------|
| () 2008 広沢 悠燈 (2) | ヒロワケ ユウト |
| () 2010 塩見 玲雄 (2) | シホミ レオ |
| () 2011 森部 慶大 (2) | モリベ ケイダイ |
| () 2012 柿原 蓮 (2) | カキハラ レン |
| () 2017 宮垣 湊 (3) | ミヤガキ ミナト |
| () 2018 脇 祥太 (3) | ワキ ショウタ |

4レーン 淡路三原高

| | |
|--------------------|----------|
| () 2732 澤内 裕正 (3) | サウチ ユウセイ |
| () 2733 藤田 優吾 (3) | フジタ ユウゴ |
| () 2734 廣本 悠真 (3) | ヒロモト ユウマ |
| () 2735 角所 蒼 (3) | カクショ ソウ |
| () 2736 増田 滯田 (2) | マズダ レオン |
| () 2737 山添 新太 (1) | ヤマゾエ シンタ |

5レーン 神戸高

| | |
|--------------------|--------------|
| () 2221 川口 央翔 (3) | カガクチ ヒロト |
| () 2223 麻生 遼太 (3) | アソウ リョウタ |
| () 2224 北垣 慶大 (2) | キタカキ ケイダイ |
| () 2225 山本 悠晴 (2) | ヤマモト ユウセイ |
| () 2226 渡邊弦太郎 (2) | ワタナベ ケンタロウ |
| () 2227 小泉遼一郎 (2) | コイズミ リョウイチロウ |

6レーン 三田祥雲館高

| | |
|--------------------|-----------|
| () 2701 谷 夢真 (3) | タニ ユウマ |
| () 2702 天井 遥稀 (3) | アマイ ハルキ |
| () 2703 有井 丈翔 (3) | アリイ タクト |
| () 2704 丸山 南樹 (2) | マルヤマ ナツキ |
| () 2705 中西 晴道 (2) | ナカニシ ハルミチ |
| () 2706 畠中 颯真 (2) | ハタナカ ショウマ |

7レーン 宝塚西高

| | |
|--------------------|------------|
| () 2165 四方 悠貴 (3) | シカタ ユウキ |
| () 2166 荻下直太郎 (3) | オギシタ ナオタロウ |
| () 2167 西園 勇吹 (2) | ニシノノ イブキ |
| () 2168 木村 凌久 (2) | キムラ リク |
| () 2169 口田 瑛也 (2) | クチタ ヒロキ |
| () 2170 高田 恭佑 (2) | タカタ ケイユウ |

8レーン 尼崎稲園高

| | |
|--------------------|-----------|
| () 2034 葉山洸千代 (3) | ハヤマ タチコ |
| () 2035 別芝 諒也 (3) | ベツシ リョウヤ |
| () 2036 南野 翔太 (3) | ナノ ショウタ |
| () 2037 村井 新汰 (3) | ムライ アツタ |
| () 2038 釘宮 壮佑 (3) | クギミヤ ユウスケ |
| () 2039 小笹 涼太 (2) | オサザ リョウタ |

9レーン 神戸鈴園台高

| | |
|--------------------|------------|
| () 2255 中嶋 史 (3) | ナカシマ フミト |
| () 2256 井上 由悠 (3) | イノウエ ユキヒサ |
| () 2257 黒川 恭佑 (3) | クロカワ キョウスケ |
| () 2258 野村 悠陽 (2) | ノムラ ユウヘイ |
| () 2259 村岡 文二 (2) | ムラオカ ユウジ |
| () 2260 堀 瑛登 (2) | ホリ エイト |

| 順位 | チーム名 | タイム |
|----|-------|-------|
| 1. | _____ | _____ |
| 4. | _____ | _____ |
| 7. | _____ | _____ |

| 順位 | チーム名 | タイム |
|----|-------|-------|
| 2. | _____ | _____ |
| 5. | _____ | _____ |
| 8. | _____ | _____ |

| 順位 | チーム名 | タイム |
|----|-------|-------|
| 3. | _____ | _____ |
| 6. | _____ | _____ |
| 9. | _____ | _____ |

8組

1レーン 兵庫高

| | |
|--------------------|------------|
| () 2279 長谷川蒼空 (3) | ナガハ川 ソウクウ |
| () 2280 伊沢 悠介 (3) | イズエ ユウスケ |
| () 2281 川北 丈瑠 (3) | カキタ ヲヲル |
| () 2282 城 祐真 (3) | シロ ユウマ |
| () 2283 石田 天真 (3) | イシダ テンマ |
| () 2284 今枝慶太郎 (2) | イマエダ ケイタロウ |

2レーン 兵庫工高

| | |
|--------------------|-----------|
| () 2261 松下 陽人 (3) | マツタ ハルト |
| () 2262 工藤 玲音 (3) | クドウ レオン |
| () 2263 永井 健裕 (3) | ナガイ タケヒロ |
| () 2264 石倉 恒凱 (2) | イシクラ コウガイ |
| () 2265 曾我 輝心 (2) | ソガ ケンシン |
| () 2266 山田 愛翔 (2) | ヤマダ マナ |

3レーン 八鹿高

| | |
|--------------------|------------|
| () 2707 荒田慶士郎 (2) | アラタ ケイシロウ |
| () 2708 岡田 悠聖 (2) | オカダ ユウセイ |
| () 2709 中里 琉希 (2) | ナカサト リュウキ |
| () 2710 荒田曹太郎 (3) | アラタ ショウタロウ |
| () 2711 椿野 脩斗 (3) | ツバキ シュウト |
| () 2712 畑野 絆 (3) | ハタノ キズナ |

4レーン 加古川東高

| | |
|--------------------|----------|
| () 2448 江草 圭輔 (3) | エグサ ケイスケ |
| () 2449 鷹見 洗希 (3) | タカミ コウキ |
| () 2450 横手 利気 (3) | ヨコテ トキキ |
| () 2452 田中 優剛 (3) | タナカ ユウゴウ |
| () 2456 小嶋 陸斗 (2) | オジマ リクト |
| () 2451 袴田 一期 (3) | ハカマダ イツキ |

5レーン 須磨友が丘高

| | |
|--------------------|----------|
| () 2349 中尾 舜 (3) | ナカオ シュン |
| () 2350 後庵 倫晟 (3) | ゴアン リンセイ |
| () 2351 梶見 陽向 (2) | マシメ ヒナタ |
| () 2352 久保 碧芭 (2) | クボ アオバ |
| () 2353 尾崎 陽悠 (2) | オザキ ハルヒサ |
| () 2354 平川 昂 (2) | ヒラカワ ホウ |

6レーン 神港橋高

| | |
|---------------------|------------|
| () 2267 井口 海人 (3) | イグチ カイト |
| () 2268 鮎川 大雅 (3) | アヲカワ タカガ |
| () 2269 本白水 隼斗 (3) | モンロウミズ ハヤト |
| () 2270 中 煌成 (2) | ナカ ヒロユキ |
| () 2271 加藤 優輝 (2) | カノウ ユウキ |
| () 2272 小林 来旺 (2) | コバヤシ ラウ |

7レーン 六甲アイ高

| | |
|--------------------|-----------|
| () 2197 大谷内祐葵 (3) | オオヤチ ユウキ |
| () 2198 荒池 翼 (3) | アライケ ツバサ |
| () 2199 松本 悠生 (3) | マツモト ユイ |
| () 2200 富永 遥介 (3) | トミナガ ヨウスケ |
| () 2201 大崎 泰典 (2) | オオサキ タイケン |
| () 2202 濱田 唯翔 (2) | ハマダ ユイト |

8レーン 高砂南高

| | |
|--------------------|-------------|
| () 2477 伊藤 蒔生 (3) | イトウ マチオ |
| () 2478 清水 瑛太 (3) | シミズ エイタ |
| () 2479 上田 悠人 (2) | ウエダ ユウヒト |
| () 2480 内橋祥太郎 (2) | ウチハシ ショウタロウ |
| () 2482 服部 稜 (2) | ハツトリ リョウ |
| () 2483 近藤 琥太 (3) | コンドウ コウタ |

9レーン 社高

| | |
|--------------------|-----------|
| () 2503 杏縄 劉太 (2) | ケナガ リョウタ |
| () 2507 山下 陽輝 (2) | ヤマタ ハルキ |
| () 2505 松下 伊吹 (2) | ヤマダ イブキ |
| () 2509 柴田 晃成 (2) | シバタ コウセイ |
| () 2510 豊村 啓介 (1) | トヨムラ ケイスケ |
| () 2499 濱野 翔太 (3) | ハマノ ショウタ |

| 順位 | チーム名 | タイム |
|----|-------|-------|
| 1. | _____ | _____ |
| 4. | _____ | _____ |
| 7. | _____ | _____ |

| 順位 | チーム名 | タイム |
|----|-------|-------|
| 2. | _____ | _____ |
| 5. | _____ | _____ |
| 8. | _____ | _____ |

| 順位 | チーム名 | タイム |
|----|-------|-------|
| 3. | _____ | _____ |
| 6. | _____ | _____ |
| 9. | _____ | _____ |

9組

1レーン 神戸科技高

| | |
|--------------------|------------|
| () 2209 大東 正実 (3) | オオヒガシ ショウマ |
| () 2210 金田 翔太 (3) | カナタ ショウタ |
| () 2211 白瀬 耀介 (3) | シラセ ヨウスケ |
| () 2212 小嶋 杏瑠 (2) | コジマ アンリ |
| () 2213 前川 天輔 (2) | マエカワ テンスケ |
| () 2214 井上 日陽 (3) | イノウエ ヒナタ |

2レーン 灘高

| | |
|--------------------|----------|
| () 2191 前田 貴春 (2) | マエダ タカハル |
| () 2192 山本 颯大 (2) | ヤマモト ケツタ |
| () 2193 橋都 湊 (2) | ハシツメ ミナト |
| () 2194 石田 敬 (1) | イシダ ケイ |
| () 2195 古賀理一郎 (1) | コガ リイチロウ |
| () 2196 山田 遥翔 (1) | ヤマダ ハルト |

3レーン 三木東総合高

| | |
|--------------------|----------|
| () 2493 榎本 海斗 (3) | エノモト カイト |
| () 2494 八幡 響 (3) | ヤハタ ヒビキ |
| () 2495 菊地 涼羽 (2) | キクチ リョウ |
| () 2496 阪口 凌玖 (2) | サカグチ リク |
| () 2497 津留見楓大 (2) | ツルミ フウタ |
| () 2498 藤本 悠希 (2) | フジモト ユウキ |

4レーン 明石高

| | |
|--------------------|----------|
| () 2404 田中 心詩 (3) | タナカ シンシ |
| () 2405 田村 大樹 (3) | タムラ ダイジュ |
| () 2406 名越 智哉 (3) | ナゴセ トモキ |
| () 2407 渡部 一護 (3) | ワタベ イチゴ |
| () 2408 鳴海 篤紀 (2) | ナルミ アツリ |
| () 2409 中村 瑠音 (2) | ナカムラ ルオン |

5レーン 須磨東高

| | |
|--------------------|-----------|
| () 2343 岩本 海聖 (3) | イワモト カイセイ |
| () 2344 増井 陸斗 (3) | マツイ リクト |
| () 2345 吳藤 尚仁 (3) | ゴトウ ナオト |
| () 2346 守田 凌 (2) | モリタ リョウ |
| () 2347 藤原 太一 (2) | フジワラ タイチ |
| () 2348 坂川 裕紀 (2) | サカガワ ユウキ |

6レーン 東播磨高

| | |
|--------------------|----------|
| () 2487 南條 空芽 (3) | ナヅメ コウカ |
| () 2488 小谷 悠斗 (3) | コガ ユウト |
| () 2486 小川 颯介 (3) | オガワ ソウスケ |
| () 2490 濱野 和俊 (2) | ハマノ カズトシ |
| () 2489 石原 悠翔 (2) | イシハラ ユウト |
| () 2491 石本 優雅 (2) | イシモト ユウガ |

7レーン 宝塚東高

| | |
|--------------------|----------|
| () 2159 高瀬 陽路 (2) | タカセ ヒロ |
| () 2160 熊 悠翔 (2) | クマ ユウト |
| () 2161 澤田 翔太 (2) | サワタ ショウタ |
| () 2162 樋口 祥斗 (2) | ヒグチ ショウ |
| () 2163 古賀 陽葵 (2) | コガ ハルキ |
| () 2164 田村 匠 (2) | タムラ タクミ |

8レーン 神戸高塚高

| | |
|--------------------|-----------|
| () 2386 大山 瑞己 (3) | オオヤマ ミズキ |
| () 2389 桃尾 奏志 (2) | モモオ ソウシ |
| () 2387 岸本 彪雅 (3) | キシモト タカガ |
| () 2385 岸本 康彦 (3) | キシモト コウヘイ |
| () 2388 真殿 結大 (2) | マキノ ユウタ |
| () 2390 谷 陽樹 (1) | タニ ハルキ |

9レーン 明石北高

| | |
|--------------------|----------|
| () 2410 小西 拓実 (3) | コニシ タクミ |
| () 2412 神本 碧人 (3) | カミモト ヒロト |
| () 2414 田中 琉偉 (3) | タナカ ルイ |
| () 2413 溝端 悠人 (3) | ミゾバタ ユウト |
| () 2421 中野 総士 (2) | ナカノ ソウシ |
| () 2418 神田 凌空 (2) | カンダ リク |

| 順位 | チーム名 | タイム |
|----|-------|-------|
| 1. | _____ | _____ |
| 4. | _____ | _____ |
| 7. | _____ | _____ |

| 順位 | チーム名 | タイム |
|----|-------|-------|
| 2. | _____ | _____ |
| 5. | _____ | _____ |
| 8. | _____ | _____ |

| 順位 | チーム名 | タイム |
|----|-------|-------|
| 3. | _____ | _____ |
| 6. | _____ | _____ |
| 9. | _____ | _____ |

男子高校 4 × 4 0 0 m R

日本高校記録 3' 07"25 北村・安川・渡辺・後藤 (洛南・京都) 2025年

兵庫高校記録 3' 07"94 足立・橋詰・山田・上治 (社) 2024年

大会記録 3' 13"09 柴田・松本・山田・梅川 (滝川第二) (65回) 2017年

10組

1レーン 加古川南高

- () 2465 好井 寛人 (3) ヨシ ヒロ
- () 2466 小野 瑛斗 (3) オノ エイト
- () 2467 藤原 竜真 (3) フジワラ リョウマ
- () 2468 石川 琉聖 (3) イスカワ リュウセイ
- () 2469 橋 奏 (3) ハシナ ソウ
- () 2470 川原 暖 (1) カワハラ ダン

2レーン 夢野台高

- () 2273 加納 壮晟 (3) カノウ マサテル
- () 2274 佐々木 誠 (3) ササキ マコト
- () 2276 森本 直哉 (3) モリモト ナオヤ
- () 2277 池田 春翔 (3) イケダ ハルホト
- () 2278 宮脇 匠冬 (2) ミヤワキ タクト
- () 2275 南條 冬貴 (2) ナヅメ ヨウフキ

3レーン 福崎高

- () 2609 大田 樹生 (3) オオタ イツキ
- () 2610 栗山 成那 (3) クリヤマ セナ
- () 2612 木下敬太郎 (3) キノシタ ケイタロウ
- () 2614 中井 悠陽 (2) ナカイ ユウヘイ
- () 2615 正城 颯太 (2) マサキ ヨウタ
- () 2620 谷 晃太郎 (2) タニ コウタロウ

4レーン 佐用高

- () 2651 松本 佳史 (3) マツモト ヨシフミ
- () 2652 堀 咲久哉 (2) ホリ サクヤ
- () 2653 間森 仁 (2) マモリ ジン
- () 2654 黒田慎太郎 (2) クロダ シンタロウ
- () 2655 津田 快翔 (2) ツタ ケイト
- () 2656 阿山 直拓 (2) アヤマ ナホト

5レーン 神港学園高

- () 2241 山下友林也 (3) ヤマダ ユキキ
- () 2242 井本 瑛 (3) イモト アキラ
- () 2240 野村 陽向 (3) ノムラ ヒナタ
- () 2243 藤本 遼 (2) フジモト リョウ
- () 2244 塚越 一輝 (2) ツカゴシ イツキ
- () 2245 永緑 広大 (1) ナガキミドリヒロキ

6レーン 県伊丹高

- () 2115 中川 透輪 (3) ナカガワ トウリン
- () 2116 菅生 汰朗 (3) スガウ タロウ
- () 2117 北住 惟央 (3) キタジ ユウ
- () 2118 清島 信惇 (3) キヨシマ シン
- () 2119 小谷 純己 (2) コグニ ジュンキ
- () 2120 小林 凌雅 (2) コバヤシ リョウカ

7レーン 有馬高

- () 2673 寺田 優都 (2) テラタ ユウト
- () 2674 片岡 陸 (2) カタオカ リク
- () 2675 西畑 来星 (2) ニシハタ ライセイ
- () 2676 岡本 史穂 (2) オカモト シホ
- () 2681 畑中 崇志 (2) ハタナカ タカシ

8レーン 御影高

- () 2215 岡嶋 珠宇 (3) オカジマ シュウ
- () 2216 松本 真悟 (3) マツモト シンゴ
- () 2217 森本 春輝 (2) モリモト ハルキ
- () 2218 吉村 陸仁 (2) ヨシムラ リク
- () 2219 竹林 歩夢 (2) タケノカ ユム
- () 2220 山本 真慈 (2) ヤマモト シンジ

9レーン 明石西高

- () 2422 橋本 心 (3) ハシモト コ
- () 2423 尾仲 蓮士 (2) オノナカ レンジ
- () 2424 岸 暖大 (2) キシ ヒナタ
- () 2425 柴田 雄樹 (2) シバタ ユキ
- () 2426 山田 蓮 (2) ヤマダ レン
- () 2427 佐藤 暖 (2) サトウ ヒナタ

| 順位 | チーム名 | タイム |
|----|-------|-------|
| 1. | _____ | _____ |
| 4. | _____ | _____ |
| 7. | _____ | _____ |

| 順位 | チーム名 | タイム |
|----|-------|-------|
| 2. | _____ | _____ |
| 5. | _____ | _____ |
| 8. | _____ | _____ |

| 順位 | チーム名 | タイム |
|----|-------|-------|
| 3. | _____ | _____ |
| 6. | _____ | _____ |
| 9. | _____ | _____ |

11組

2レーン 北摂三田高

- () 2665 小河 優斗 (3) コガワ ユウト
- () 2666 小河 遼斗 (3) コガワ カイト
- () 2667 坂田 隼人 (3) サカタ ハヤト
- () 2669 池上 奏汰 (2) イケガミ ソウタ
- () 2670 伊達 匠晶 (2) イダテ タカマ
- () 2671 松永 修悟 (2) マツナガ シュウゴ

3レーン 北須磨高

- () 2355 山平 大祐 (3) ヤマヒラ ダイスケ
- () 2356 松岡 篤矢 (3) マツオカ アツキ
- () 2357 小野 颯太 (2) オノ ソウタ
- () 2358 森安 祥真 (2) モリヤス ショウマ
- () 2359 長尾 航汰 (3) ナガオ コウタ
- () 2360 井澤 陵 (3) イザワ リョウ

4レーン 尼崎双星高

- () 2021 杉野 陽一 (3) スギノ ヨウイチ
- () 2022 大崎 一輝 (3) オオサキ カズキ
- () 2023 兼原 昌宏 (3) カネハラ マサヒロ
- () 2024 本道 樟磨 (3) ホノミチ ショウマ
- () 2025 矢橋 大樹 (3) ヤハシ タイシュ
- () 2026 吉川 颯人 (2) ヨシガワ ハヤト

5レーン 伊丹北高

- () 2127 菅原 真樹 (3) スガハラ マサキ
- () 2128 川筋 泰輔 (3) カワスジ タイスケ
- () 2129 米山 龍星 (3) ヨネヤマ リュウセイ
- () 2130 河島 大翔 (2) カワシマ ヤマト
- () 2131 本間 瞬 (2) ホンマ シュン
- () 2132 中島 温太 (2) ナカジマ ムツタ

6レーン 箕合高

- () 2228 飯屋虎太郎 (3) イイヤ コウタロウ
- () 2229 石谷 響 (3) イシヤ ヒビキ
- () 2230 大西 冬真 (3) オオニシ トウマ
- () 2231 武 正太郎 (3) タケ ショウタロウ
- () 2232 天川 颯太 (2) アマカワ ソウタ

7レーン 市西宮高

- () 2056 松風 海 (3) ショウフウ カイ
- () 2057 今西 勇葵 (3) イマニシ ユウキ
- () 2059 前田朔太郎 (3) マエダ サクタロウ
- () 2060 米澤 隼人 (3) ヨネザワ ハヤト
- () 2061 丸山 結翔 (3) マルヤマ ユイト
- () 2063 間 研一郎 (2) ハザマ ケンイチロウ

8レーン 東洋大姫路高

- () 2566 新井 唯斗 (3) アライ ユイト
- () 2567 柴田龍之祐 (3) シバタ リュウノスケ
- () 2568 黒木 俊輔 (3) クロキ シュンスケ
- () 2569 小野佑一朗 (2) オノ ユイチロウ
- () 2570 平野 慎哉 (2) ヒラノ シンヤ
- () 2571 藤岡 壮琉 (1) フジオカ タル

9レーン 神戸商高

- () 2373 西崎 諄 (3) ニシザキ アツシ
- () 2374 谷口 智哉 (3) タニグチ トモヤ
- () 2375 兎玉 陽大 (2) ウサマ ヒナタ
- () 2376 本田 千尋 (2) ホンダ チヒロ
- () 2377 岡田 翔 (2) オカダ ショウ
- () 2378 松本 煌凱 (2) マツモト コウガイ

| 順位 | チーム名 | タイム |
|----|-------|-------|
| 1. | _____ | _____ |
| 4. | _____ | _____ |
| 7. | _____ | _____ |

| 順位 | チーム名 | タイム |
|----|-------|-------|
| 2. | _____ | _____ |
| 5. | _____ | _____ |
| 8. | _____ | _____ |

| 順位 | チーム名 | タイム |
|----|-------|-------|
| 3. | _____ | _____ |
| 6. | _____ | _____ |

男子オープン高校 4×400mR

日本高校記録 3'07"25 北村・安川・渡辺・後藤 (洛南・京都)
兵庫高校記録 3'07"94 足立・橋詰・山田・上治 (社)

2025年
2024年

タイムトライアル 全3組 1組

3レーン 市尼崎高B

| | |
|---------------------|-------------|
| () 2007 中村 晏瑛 (2) | ナカム ハル |
| () 2015 壽崎 大学 (3) | スザキ タイカ |
| () 2016 原田 惇輝 (3) | ハラ アツキ |
| () 2020 榎本 社一郎 (3) | エノモト ソウイチロウ |

4レーン 須磨学園高B

| | |
|---------------------|-------------|
| () 2326 大月 北斗 (3) | オツキ ネット |
| () 2327 宗川 拓立 (3) | ムネカワ ヒロユキ |
| () 2328 玉置 雄大 (2) | タマキ ユウタ |
| () 2329 永松 朋己 (2) | ナガマツ トモキ |
| () 2304 浅野 暖人 (2) | アサノ ナルト |
| () 2305 近藤 隆之輔 (2) | コソドウ リュウノスケ |

5レーン 有馬高B

| | |
|--------------------|-----------|
| () 2672 香川 颯太 (3) | カガワ ソウタ |
| () 2677 勝田 倭希 (2) | カツタ ヨウキ |
| () 2678 名村 明育 (2) | ナムラ アスク |
| () 2679 中村 晴希 (2) | ナカムラ ハルキ |
| () 2680 鶴田 亮介 (2) | ツルタ リョウスケ |
| () 2682 石橋 樹 (1) | イシハシ イツキ |

6レーン 西宮今津高B

| | |
|--------------------|-----------|
| () 2094 大谷 祐晴 (3) | オオタニ ユウヘイ |
| () 2098 遠 祐介 (3) | ツジ ユウスケ |
| () 2089 今里 哉斗 (2) | イマサト カト |
| () 2091 山崎 颯太 (2) | ヤマザキ ソウタ |
| () 2092 田中 優也 (2) | タナカ ユウヤ |
| () 2093 椿 雄己 (2) | ツバキ ヨシキ |

7レーン 姫路西高C

| | |
|--------------------|----------|
| () 2541 幸長 佑弥 (3) | ユキナガ ユウヤ |
| () 2551 小林 泰地 (2) | コバ ヤシタチ |
| () 2552 吉浦 育飛 (2) | ヨシウラ イト |
| () 2553 藤田 敦人 (2) | フジタ アツト |
| () 2555 文迫 誉仁 (2) | フジマ ユウジ |
| () 2556 藤尾 怜生 (2) | フジオ レイ |

8レーン 市尼崎高C

| | |
|--------------------|-----------|
| () 2009 石橋 優一 (2) | イシハシ ユウイチ |
| () 2013 有井 慈瑛 (3) | アリイ ジュエ |
| () 2014 吉田 紀貴 (3) | ヨシダ カズキ |
| () 2019 森本 颯翔 (3) | モリモト ハヤト |

9レーン 県西宮高B

| | |
|---------------------|-----------|
| () 2048 横野 昶太郎 (3) | ヨコノ コウタロウ |
| () 2049 宮本 武典 (3) | ミヤモト タケノリ |
| () 2050 岩崎 令依 (2) | イワサキ レイ |
| () 2051 片山 慎也 (2) | カタヤマ シンヤ |
| () 2052 田村 俊也 (2) | タムラ シュンヤ |
| () 2053 永井 悠介 (2) | ナガイ ユウスケ |

順位 チーム名 タイム

| | | |
|----|-------|-------|
| 1. | _____ | _____ |
| 4. | _____ | _____ |
| 7. | _____ | _____ |

順位 チーム名 タイム

| | | |
|----|-------|-------|
| 3. | _____ | _____ |
| 6. | _____ | _____ |

2組

4レーン 川西北陵高B

| | |
|--------------------|------------|
| () 2140 浦山 翔 (3) | ウラヤマ ショウ |
| () 2143 上内 大成 (2) | ウエノウチ タイセイ |
| () 2145 亀岡 脩 (2) | カメオカ シュウ |
| () 2146 梶谷 颯 (2) | カシガ ユウジ |
| () 2150 寺床 賢人 (2) | テラトコ ケント |
| () 2147 高見 蒼汰 (2) | タカミ ソウタ |

5レーン 明石北高B

| | |
|--------------------|-----------|
| () 2411 小倉 龍音 (3) | オウガ リウオン |
| () 2419 宮脇 奏多 (3) | ミヤワキ ソウタ |
| () 2420 内村 圭汰 (3) | ウチムラ ケイタ |
| () 2415 田中 颯人 (2) | タナカ ハヤト |
| () 2416 陣内 一磨 (2) | シンノウチ カズマ |
| () 2417 小原 健翔 (2) | オハラ ケント |

6レーン 須磨学園高C

| | |
|--------------------|-----------|
| () 2313 藤岡 陽大 (3) | フジオカ ヒロユキ |
| () 2321 金澤 俊輝 (2) | カナザワ トシキ |
| () 2322 橋田 太陽 (2) | キョウダ タイヨウ |
| () 2323 高田有希也 (2) | タカタ ユキヤ |
| () 2324 古谷 太一 (2) | フルヤ タイチ |
| () 2303 辻江 皓 (2) | ツジエ アキラ |

7レーン 相生高B

| | |
|--------------------|-----------|
| () 2632 前島 光輔 (2) | マエジマ コウスケ |
| () 2633 高橋 一成 (2) | タカハシ イッセイ |
| () 2635 森谷 晃大 (2) | モリヤニ コウダイ |
| () 2636 田丸 優斗 (2) | タマル ユウト |
| () 2637 香山 元希 (2) | コヤマ ノボキ |
| () 2638 大森 遥斗 (2) | オオモリ ハルト |

8レーン 姫路西高B

| | |
|--------------------|----------|
| () 2542 谷山 禮大 (3) | タニヤマ レイ |
| () 2544 山中 蒼空 (2) | ヤマナカ アツラ |
| () 2545 大道 駟 (3) | オオミチ カル |
| () 2546 西川 穂尊 (3) | ニシカワ ホノノ |
| () 2549 清水 雄大 (3) | シミズ ユウダイ |
| () 2554 森川 颯太 (2) | モリカワ ソウタ |

9レーン 滝川第二高B

| | |
|--------------------|-------------|
| () 2391 角谷隆之介 (3) | カクタニ リュウノスケ |
| () 2392 川本 慎人 (3) | カワモト マサト |
| () 2396 松本 律希 (3) | マツモト リツキ |
| () 2399 白井 志音 (2) | シライ ショウ |
| () 2401 松尾 正大 (2) | マツイ セウダイ |
| () 2402 中戸 大和 (1) | ナカト ヤマト |

順位 チーム名 タイム

| | | |
|----|-------|-------|
| 1. | _____ | _____ |
| 4. | _____ | _____ |

順位 チーム名 タイム

| | | |
|----|-------|-------|
| 2. | _____ | _____ |
| 5. | _____ | _____ |

順位 チーム名 タイム

| | | |
|----|-------|-------|
| 3. | _____ | _____ |
| 6. | _____ | _____ |

3組

4レーン 姫路南海校高B

| | |
|--------------------|---------|
| () 2592 門脇 有希 (3) | カドワキ ユキ |
| () 2593 清水 航汰 (3) | シミズ コウタ |
| () 2596 神野 一颯 (2) | カノ イヅキ |
| () 2598 菅野 優空 (2) | カノ ソウ |
| () 2599 畑中 勇人 (2) | ハタカ ハヤト |

5レーン 加古川東高B

| | |
|--------------------|----------|
| () 2454 鷹尾 晃成 (2) | タカオ コウセイ |
| () 2453 岩佐 晃明 (2) | イワサ コウメイ |
| () 2457 杉本 健太 (2) | スギモト ケンタ |
| () 2455 丸山 惟央 (2) | マルヤマ ヴィ央 |
| () 2458 森井 悠太 (2) | モリイ ユウタ |
| () 2447 磯部 航希 (3) | イソベ コウキ |

6レーン 姫路商高B

| | |
|--------------------|-----------|
| () 2575 中崎 悠月 (3) | ナカサキ ユヅキ |
| () 2576 野間 翔太 (3) | ノノ ショウタ |
| () 2577 菅賀 健志 (3) | カガヘ ケンシ |
| () 2580 大井 純喜 (2) | オオイ ジュンキ |
| () 2581 高瀬 賢人 (2) | タカセ ケント |
| () 2583 秋田 涼介 (2) | アキタ リョウスケ |

7レーン 須磨翔風高B

| | |
|---------------------|-------------|
| () 2333 石間伏 純平 (3) | イシマブシ ジュンペイ |
| () 2335 小椋 寛太 (3) | オグロ カンタ |
| () 2337 井上 翔月 (2) | イノウエ ショウガ |
| () 2338 高木 凌大 (2) | タカキ リョウタ |
| () 2339 松尾 和篤 (2) | マツイ カズマ |
| () 2340 渡辺 康太 (2) | ワタベ コウタ |

8レーン 滝川高B

| | |
|--------------------|----------|
| () 2291 野村 悠月 (3) | ノムラ ユキ |
| () 2292 福住 拓真 (2) | フクジ タクマ |
| () 2293 山中 樹 (1) | タナカ イツキ |
| () 2294 持田 琉偉 (1) | モチタ リウヱ |
| () 2298 小倉 健翔 (3) | オウガ ケント |
| () 2302 佐藤 琉方 (2) | サトウ リウホウ |

9レーン 福崎高B

| | |
|--------------------|-----------|
| () 2611 永戸 翔盛 (3) | エイト ショウセイ |
| () 2613 大島 佑翔 (3) | オオシマ ユウタ |
| () 2616 中原 兆花 (2) | ナカハラ キョウシ |
| () 2617 田尻 幸誠 (2) | タジリ ユキナリ |
| () 2618 堀 孝太郎 (2) | ホリ コウタロウ |
| () 2619 佐野 巧真 (2) | サノ タカマ |

順位 チーム名 タイム

| | | |
|----|-------|-------|
| 1. | _____ | _____ |
| 4. | _____ | _____ |

順位 チーム名 タイム

| | | |
|----|-------|-------|
| 2. | _____ | _____ |
| 5. | _____ | _____ |

順位 チーム名 タイム

| | | |
|----|-------|-------|
| 3. | _____ | _____ |
| 6. | _____ | _____ |

女子高校 2000m

日本高校記録 5' 53" 47 田中 希実 (西脇工) 2017年
 兵庫高校記録 5' 53" 47 田中 希実 (西脇工) 2017年
 大会記録 5' 55" 36 池野 絵莉 (須磨学園) (73回) 2025年

決勝

| ORD | 順位 | 名前 | 所属 | (順位) 記録 |
|-----|------|-----------------------|---------|--------------|
| 1 | 2202 | 桑田 夏希 (2) クワダ ナツキ | 須磨学園高 | ・兵 庫 () : . |
| 2 | 2197 | 中川 円 (3) ナカガワ マチカ | 須磨学園高 | ・兵 庫 () : . |
| 3 | 2347 | 福田 桃愛 (2) フタタ エ | 西脇工高 | ・兵 庫 () : . |
| 4 | 2203 | 中本 真菜 (2) ナカモト マ | 須磨学園高 | ・兵 庫 () : . |
| 5 | 2033 | 藤井 志帆 (2) フジイ シホ | 園田学園高 | ・兵 庫 () : . |
| 6 | 2344 | 大西結里愛 (2) オオニ ユリア | 西脇工高 | ・兵 庫 () : . |
| 7 | 2418 | 新庄 千穂 (2) ニシノブ チホ | 龍野高 | ・兵 庫 () : . |
| 8 | 2204 | 村田実唯名 (2) ムラタ ミナ | 須磨学園高 | ・兵 庫 () : . |
| 9 | 2044 | 阿曾 杏香 (3) アソ モカ | 市西宮高 | ・兵 庫 () : . |
| 10 | 2342 | 崎谷 結芽 (3) サキタ ユメ | 西脇工高 | ・兵 庫 () : . |
| 11 | 2029 | 五十嵐遥花 (2) イガシ ハルカ | 園田学園高 | ・兵 庫 () : . |
| 12 | 2349 | 屋敷乃梨子 (2) ヤシキ ノリコ | 西脇工高 | ・兵 庫 () : . |
| 13 | 2364 | 仲田 そら (3) ナカタ ソラ | 姫路姫路市立高 | ・兵 庫 () : . |
| 14 | 2200 | 池野 芹梨 (2) イケノ セリ | 須磨学園高 | ・兵 庫 () : . |
| 15 | 2037 | 久能 皐央 (1) クノ サ | 園田学園高 | ・兵 庫 () : . |
| 16 | 2196 | 東 はる (3) アズマ ハル | 須磨学園高 | ・兵 庫 () : . |
| 17 | 2346 | 西山 楓 (2) ニシヤマ カエデ | 西脇工高 | ・兵 庫 () : . |
| 18 | 2035 | 渡邊 佳純 (2) ワタナベ カズミ | 園田学園高 | ・兵 庫 () : . |
| 19 | 2343 | 藤田このあ (3) フジタ コノア | 西脇工高 | ・兵 庫 () : . |
| 20 | 2205 | 脇坂梨王南 (2) ワキザカ リヲ | 須磨学園高 | ・兵 庫 () : . |
| 21 | 2345 | 角 侑哩 (2) カク ユリ | 西脇工高 | ・兵 庫 () : . |
| 22 | 2199 | 東 優花 (2) アズマ ユカ | 須磨学園高 | ・兵 庫 () : . |
| 23 | 2028 | 堀 香里奈 (3) ホリ カリナ | 園田学園高 | ・兵 庫 () : . |
| 24 | 2210 | 福井 詩 (1) フカイ シ | 須磨学園高 | ・兵 庫 () : . |
| 25 | 2027 | 早川 侑希 (3) ハヤカ ユキ | 園田学園高 | ・兵 庫 () : . |
| 26 | 2198 | 西村美羽菜 (3) ニシムラ ミハ | 須磨学園高 | ・兵 庫 () : . |
| 27 | 2348 | 宮 果楓 (2) ミヤ カエデ | 西脇工高 | ・兵 庫 () : . |
| 28 | 2201 | 伊藤彩由奈 (2) イトウ アユナ | 須磨学園高 | ・兵 庫 () : . |
| 29 | 2248 | 柴原さくら (3) シバハラ サクラ | 学都伊川谷北高 | ・兵 庫 () : . |
| 30 | 2211 | 吉野 歩花 (1) ヨシノ アユカ | 須磨学園高 | ・兵 庫 () : . |

| ラウンド | 組 | 1000m |
|------|---|-------|
| 決勝 | | : . |

女子一般高校 三段跳

日本記録 14m16 森本麻里子 (内田建設AC) 2023年
 日本高校記録 13m03 山崎りりや (鳴門渦潮・徳島) 2024年
 兵庫記録 13m81 船田 茜理 (武庫川女大) 2024年
 兵庫高校記録 12m80 三木 麗菜 (姫路商) 2021年
 大会記録 今年度新種目

決勝

| 試順 | ナンバー | 名 前 | 所 属 | 1回目 | 2回目 | 3回目 | 3回までの最高 | 4回以降の試技順 | 4回目 | 5回目 | 6回目 | 記録 | 順位 |
|----|------|----------------------|--------------|----------|----------|----------|----------|----------|----------|----------|----------|----------|----|
| 1 | 2045 | 龍本まりな(3) リュウト マリナ | 市西宮高 兵 庫 | m +.- | m +.- | m +.- | m +.- | | m +.- | m +.- | m +.- | m +.- | |
| 2 | 2332 | 山口恵玲奈(3) ヤマグチ エリナ | 社高 兵 庫 | m +.- | m +.- | m +.- | m +.- | | m +.- | m +.- | m +.- | m +.- | |
| 3 | 2338 | 前川 希羽(2) マエカワ ノハ | 西脇高 兵 庫 | m +.- | m +.- | m +.- | m +.- | | m +.- | m +.- | m +.- | m +.- | |
| 4 | 2003 | 森下 友愛(3) モリシタ ユメ | 市尼崎高 兵 庫 | m +.- | m +.- | m +.- | m +.- | | m +.- | m +.- | m +.- | m +.- | |
| 5 | 2036 | 奥山 心陽(2) オクヤマ コハル | 園田学園高 兵 庫 | m +.- | m +.- | m +.- | m +.- | | m +.- | m +.- | m +.- | m +.- | |
| 6 | 1001 | 仲 美咲(3) ナカ ミサキ | 京都薬科大 兵 庫 | m +.- | m +.- | m +.- | m +.- | | m +.- | m +.- | m +.- | m +.- | |
| 7 | 2402 | 長安 愛海(3) カガヤス マミ | 姫路飾西高 兵 庫 | m +.- | m +.- | m +.- | m +.- | | m +.- | m +.- | m +.- | m +.- | |
| 8 | 2153 | 泉 悠稀(1) イズミ ユキ | 山手高 兵 庫 | m +.- | m +.- | m +.- | m +.- | | m +.- | m +.- | m +.- | m +.- | |
| 9 | 2262 | 佐藤 心咲(3) サトウ ミサキ | 滝川第二高 兵 庫 | m +.- | m +.- | m +.- | m +.- | | m +.- | m +.- | m +.- | m +.- | |
| 10 | 2161 | 大倉 美咲(2) オウクラ ミサキ | 山手高 兵 庫 | m +.- | m +.- | m +.- | m +.- | | m +.- | m +.- | m +.- | m +.- | |
| 11 | 2283 | 阿尾 優菜(3) アオ ユカ | 明石西高 兵 庫 | m +.- | m +.- | m +.- | m +.- | | m +.- | m +.- | m +.- | m +.- | |
| 12 | 2151 | 前田彩友乃(2) マエダ サユノ | 山手高 兵 庫 | m +.- | m +.- | m +.- | m +.- | | m +.- | m +.- | m +.- | m +.- | |

女子一般高校 やり投(0.600kg)

日本記録 67m38 北口 榛花 (JAL) 2023年
 日本高校記録 58m90 北口 榛花 (旭川東・北海道) 2015年
 兵庫記録 62m39 武本 紗栄 (大阪体育大) 2021年
 兵庫高校記録 56m44 武本 紗栄 (市尼崎) 2017年
 大会記録 52m99 加藤 りの (武庫川女大) (73回) 2025年

決勝

| 試順 | ナンバ | 名 前 | 所 属 | 1回目 | 2回目 | 3回目 | 3回まで の最高 | 4回以降 の試技順 | 4回目 | 5回目 | 6回目 | 記録 | 順位 |
|----|------|----------------------|---------------|-----|-----|-----|-------------|--------------|-----|-----|-----|----|----|
| 1 | 2448 | 藤井 雛里(2) フジイ ヒヨリ | 三田祥雲館高 兵 庫 | m | m | m | m | | m | m | m | m | |
| 2 | 2091 | 西原 愛哩(3) ニシハラ アイリ | 伊丹西高 兵 庫 | m | m | m | m | | m | m | m | m | |
| 3 | 2168 | 高木 紅羽(2) タカキ コハネ | 神戸甲北高 兵 庫 | m | m | m | m | | m | m | m | m | |
| 4 | 1030 | 堀内 律子 ホリウチ リツコ | 栄光ツノ 大 阪 | m | m | m | m | | m | m | m | m | |
| 5 | 1024 | 加藤 りの(M2) カトウ リノ | 武庫川女子大 兵 庫 | m | m | m | m | | m | m | m | m | |
| 6 | 1008 | 舟引 萌恵(3) フナヒキ モエ | 園田学園大 兵 庫 | m | m | m | m | | m | m | m | m | |
| 7 | 1013 | 西村 莉子 ニシムラ リコ | 三菱電機 兵 庫 | m | m | m | m | | m | m | m | m | |
| 8 | 2360 | 裨田かずみ(3) ヒエタ カズミ | 姫路西高 兵 庫 | m | m | m | m | | m | m | m | m | |
| 9 | 2423 | 三宅 舞子(3) ミヤケ マコ | 三田学園高 兵 庫 | m | m | m | m | | m | m | m | m | |
| 10 | 2238 | 平 心和(2) ヒライ ココロ | 舞子高 兵 庫 | m | m | m | m | | m | m | m | m | |
| 11 | 2272 | 尾田 琴音(3) オノタ コトネ | 明石高 兵 庫 | m | m | m | m | | m | m | m | m | |
| 12 | 2024 | 國生 和花(3) クニシヨウ ワカ | 園田学園高 兵 庫 | m | m | m | m | | m | m | m | m | |

女子高校 4 × 100mR

日本高校記録 44"48 齋田・福田・上村・E. 伊ハ (東京・東京) 2015年
 兵庫高校記録 46"00 榎・宮田・尾上・三村 (夙川) 2017年
 大会記録 46"31 福田・東馬場・伊藤・井上 (滝川第二) (73回) 2025年

予選 8組0着+32

1組

| | |
|-----|-------------------------------------|
| 1レ | 柏原高 |
| () | 2439 若林 星奈 (3) ヲハ ^レ ヲシ ヲ |
| () | 2440 藤本 二葉 (3) フジモト フタバ |
| () | 2441 荻野 那月 (2) オギノ ナツキ |
| () | 2442 岸部 美洗 (2) キシハ ^レ ミヒロ |
| () | 2443 中井 咲恵 (2) ナカイ サキ |
| () | 2444 田野 陽葵 (3) テノノ ヒマリ |

| | |
|-----|-------------------------------------|
| 2レ | 姫路西高 |
| () | 2356 佐治 笙子 (3) サヅ ^レ ショウコ |
| () | 2357 松尾 史菜 (3) マツオ シナ |
| () | 2358 勝間 琴音 (3) カマ コトネ |
| () | 2359 梶川 もず (3) カヅカワ モズ |
| () | 2361 浦田 紗希 (2) ウラタ サキ |
| () | 2362 上村 優衣 (2) ウエムラ ユイ |

| | |
|-----|------------------------------------|
| 3レ | 姫路商高 |
| () | 2381 丸井 咲和 (3) マルイ サク |
| () | 2382 飯田 愛満 (2) イイダ ^レ アヒ |
| () | 2383 山田 乃愛 (2) ヤマダ ノア |
| () | 2387 榮藤 さくら (2) エノフ サクラ |
| () | 2391 吉田 陽彩 (2) ヨシダ ヒナ |
| () | 2393 中村 まゆ (1) ナカムラ マユ |

| | |
|-----|-------------------------|
| 4レ | 親和高 |
| () | 2162 山口 莉愛 (3) ヤマぐチ リア |
| () | 2163 樋口 凜 (3) ヒグチ リン |
| () | 2164 松田 小華 (3) マツダ コハ |
| () | 2165 鷺海 咲希 (3) サギウミ サキ |
| () | 2166 吉川 百香 (2) ヨシガワ ヒヤカ |
| () | 2167 寺田 真衣 (2) テラダ マイ |

| | |
|-----|-------------------------|
| 5レ | 姫路南海稜高 |
| () | 2396 白木 友理 (3) シラキ ユリ |
| () | 2397 八木 帆花 (3) ヤギ ホナ |
| () | 2398 寒川 真琴 (3) サムカワ マコト |
| () | 2399 山中 琴理 (2) ヤマナカ コトリ |
| () | 2400 桐山 玲奈 (2) キリヤマ レイナ |
| () | 2401 田中 真愛 (2) タナカ マナ |

| | |
|-----|-------------------------|
| 6レ | 北須磨高 |
| () | 2230 安垣 颯華 (3) ヤサカキ ソウカ |
| () | 2231 高橋 彩香 (3) タカハシ アヤカ |
| () | 2232 辰巳 由衣 (3) タヌミ ユイ |
| () | 2233 和田 藍子 (3) ワタノ アイコ |
| () | 2234 月野 遥 (2) ツキノ ハルカ |
| () | 2235 南 佑奈 (2) ミナミ ユナ |

| | |
|-----|------------------------|
| 7レ | 関西学院高 |
| () | 2073 井上 梨奈 (3) イノウエ リナ |
| () | 2074 荒井 祐香 (3) アライ ユウカ |
| () | 2075 二口 心美 (3) フタグチ コミ |
| () | 2076 岡 友美子 (3) オカ ユミコ |
| () | 2077 石野明日香 (2) イシノ アスカ |
| () | 2078 辻 理子 (2) ツジ リコ |

| | |
|-----|-------------------------|
| 8レ | 姫路飾西高 |
| () | 2402 長安 愛海 (3) ナガサキ マミ |
| () | 2403 家氏 美和 (3) イケウジ ミヅ |
| () | 2404 濱本花央子 (3) ハマモト カヲコ |
| () | 2405 永濱穂乃佳 (3) ナガハマ ホノカ |
| () | 2406 花田 皐姫 (2) カハタ サツキ |
| () | 2407 八尾優美子 (2) ヲノミコ |

| | |
|-----|-------------------------|
| 9レ | 星陵高 |
| () | 2242 小竹 唯音 (3) コタケ ユノ |
| () | 2243 安原 真央 (3) ヤスハラ マオ |
| () | 2244 小松 由惟 (3) コマツ ユイ |
| () | 2245 内藤 百香 (2) ナイトウ ヒヤカ |
| () | 2246 松平 夏穂 (2) マツヒラ ナツホ |
| () | 2247 立場 優月 (2) タテバ ユヅキ |

| 順位 | チーム名 | タイム |
|----|-------|-------|
| 1. | _____ | _____ |
| 4. | _____ | _____ |
| 7. | _____ | _____ |

| 順位 | チーム名 | タイム |
|----|-------|-------|
| 2. | _____ | _____ |
| 5. | _____ | _____ |
| 8. | _____ | _____ |

| 順位 | チーム名 | タイム |
|----|-------|-------|
| 3. | _____ | _____ |
| 6. | _____ | _____ |
| 9. | _____ | _____ |

2組

| | |
|-----|--------------------------|
| 1レ | 市尼崎高 |
| () | 2001 田邊 乃愛 (3) タナベ ノア |
| () | 2002 山下 芽歌 (3) ヤマシタ メイカ |
| () | 2003 森下 友愛 (3) モリシタ ユイ |
| () | 2004 椿山琉季彩 (3) ツバキヤマ ルキア |
| () | 2005 窪田莉々奈 (2) クボタ リリナ |
| () | 2006 入江 楓 (1) イリエ カエデ |

| | |
|-----|------------------------|
| 2レ | 武庫荘総合高 |
| () | 2020 内藤 優空 (3) ナイトウ ユウ |
| () | 2021 有馬妃奈乃 (3) アリマ ヒナノ |
| () | 2022 天本 倅帆 (2) アマモト セホ |
| () | 2023 黒田 智花 (2) クロダ トモカ |

| | |
|-----|-------------------------|
| 3レ | 山手高 |
| () | 2149 熊田 真帆 (2) クマダ マホ |
| () | 2150 西岡 花菜 (2) ニシオガ ハナ |
| () | 2158 亀滝 のの (3) カメタキ ノノ |
| () | 2159 中村 杏梨 (3) ナカムラ アンリ |
| () | 2160 二階堂 咲 (3) ニカイドウ サキ |
| () | 2161 大倉 美咲 (2) オウクラ ミサキ |

| | |
|-----|------------------------|
| 4レ | 高砂南高 |
| () | 2320 坂本 葵 (3) サカモト アイ |
| () | 2321 松下 知弘 (3) マツシタ ヒロ |
| () | 2322 増瀬 琴亜 (3) マゼ コトア |
| () | 2323 丘田 莉子 (2) オカダ リコ |
| () | 2324 重田 華穂 (2) シゲタ カホ |
| () | 2325 松本 唯菜 (2) マツモト ユナ |

| | |
|-----|--------------------------|
| 5レ | 加古川南高 |
| () | 2314 山本 夢羽 (3) ヤマモト ユハ |
| () | 2315 橋 里紗 (3) タハナ リサ |
| () | 2316 竹歳 さくら (2) タケトシ サクラ |
| () | 2317 渡邊 初音 (2) ワタナベ ハツネ |
| () | 2318 山本 美空 (2) ヤマモト ミラ |
| () | 2319 井上 穂香 (2) イノウエ ホカ |

| | |
|-----|-------------------------|
| 6レ | 三田学園高 |
| () | 2423 三宅 舞子 (3) ミヤケ マコ |
| () | 2424 巖 優奈 (1) イワ ユナ |
| () | 2425 近藤 杏佳 (1) コントウ コノカ |
| () | 2426 坂井 そら (1) サカイ ソラ |
| () | 2427 森 佳奈美 (1) モリ カミ |

| | |
|-----|------------------------|
| 7レ | 太子高 |
| () | 2414 佃 実紗 (3) ツクダ ミサ |
| () | 2415 有岡 歩矩 (2) アリオガ ホリ |
| () | 2416 岡野 華怜 (2) オカノ カレン |
| () | 2417 片平 菜菜 (2) カタヒラ ナナ |

| | |
|-----|-------------------------|
| 8レ | 明石高 |
| () | 2272 尾田 琴音 (3) オノタ コトネ |
| () | 2273 佐藤 彩葉 (3) サトウ アヤハ |
| () | 2274 恋田 優奈 (2) コイタ ユナ |
| () | 2275 貝原 佳怜 (2) カイハラ カレン |
| () | 2276 宇都宮麻里 (2) ウツノミヤ マリ |

| | |
|-----|-------------------------|
| 9レ | 須磨学園高 |
| () | 2206 山本 奈央 (2) ヤマモト ナオ |
| () | 2207 中石 和希 (2) ナカイシ カズキ |
| () | 2208 藤村 知聡 (2) フジムラ チカト |
| () | 2209 不動 由梨 (2) フドウ ユリ |

| 順位 | チーム名 | タイム |
|----|-------|-------|
| 1. | _____ | _____ |
| 4. | _____ | _____ |
| 7. | _____ | _____ |

| 順位 | チーム名 | タイム |
|----|-------|-------|
| 2. | _____ | _____ |
| 5. | _____ | _____ |
| 8. | _____ | _____ |

| 順位 | チーム名 | タイム |
|----|-------|-------|
| 3. | _____ | _____ |
| 6. | _____ | _____ |
| 9. | _____ | _____ |

3組

| | |
|-----|-----------------------------------|
| 1レ | 尼崎北高 |
| () | 2011 小林 あい (3) コハ ^レ アイ |
| () | 2012 佐久間華恵 (3) サクマ カエ |
| () | 2013 吉田 奈々 (3) ヨシダ ナナ |
| () | 2014 永本 奏瑛 (3) ナガモト カエ |
| () | 2015 小森 羽留 (2) コモリ ハル |

| | |
|-----|-------------------------|
| 2レ | 神大附中等 |
| () | 2122 辻 こひな (3) ツジ コヒナ |
| () | 2125 岡村 華波 (1) オカムラ カミ |
| () | 2123 藤原菜々子 (2) フジハラ ナナコ |
| () | 2124 村松 優 (2) ムラマツ ユウ |

| | |
|-----|-------------------------|
| 3レ | 須磨翔風高 |
| () | 2212 田中 佐和 (3) タナカ サク |
| () | 2213 藤原 優希 (3) フジハラ ユウキ |
| () | 2214 進藤 美桜 (3) シントウ ミオ |
| () | 2215 大西 心陽 (2) オオニシ コハル |
| () | 2216 入江 琉花 (2) イリエ ルカ |
| () | 2217 長谷川紗夕 (2) ハセガワ サユ |

| | |
|-----|-------------------------|
| 4レ | 姫路女学院高 |
| () | 2368 幸長 愛美 (3) ユキナガ アイ |
| () | 2369 津田 愛果 (2) ツジタ アイ |
| () | 2370 森垣 虹羽 (2) モリガキ コハネ |
| () | 2371 吉見 若菜 (2) ヨシミ ワカ |
| () | 2372 板垣 杏奈 (1) イタガキ アンナ |
| () | 2373 宮本 柚希 (1) ミヤモト ユヅキ |

| | |
|-----|-------------------------|
| 5レ | 北摂三田高 |
| () | 2428 田中 海羽 (3) タナカ ムツ |
| () | 2429 相良 月奏 (3) サカウラ ルナ |
| () | 2430 松本 彩里 (3) マツモト アヤリ |
| () | 2431 藤井 真心 (3) フジイ マコ |
| () | 2432 栗山 寛菜 (2) クリヤマ カナ |
| () | 2433 桂川ひまり (2) カヅガワ ヒマリ |

| | |
|-----|------------------------|
| 6レ | 神戸高 |
| () | 2132 西岡 優花 (2) ニシオガ ユカ |
| () | 2133 高木彩陽子 (2) タカキ サヨ |
| () | 2134 西谷 風花 (2) ニシタニ フカ |
| () | 2135 築山 綾 (3) ツキヤマ アヤ |
| () | 2136 戸田 絢音 (3) トダ アノ |
| () | 2137 笹岡 文 (3) ササオカ アヤ |

| | |
|-----|------------------------|
| 7レ | 福崎高 |
| () | 2408 成清 杏虹 (3) ナリキヨ アコ |
| () | 2409 加門 友花 (3) カモン ユカ |
| () | 2410 橋本 摩耶 (2) ハシモト マヤ |
| () | 2411 上田 優希 (2) ウエダ ユキ |
| () | 2412 新井 瑞季 (2) アライ ミズキ |
| () | 2413 吉田 絢香 (2) ヨシダ アカ |

| | |
|-----|------------------------|
| 8レ | 須磨友が丘高 |
| () | 2224 太田 穂香 (3) オオタ ホカ |
| () | 2225 仁木 知怜 (3) ニキチ ナ |
| () | 2226 大河原真衣 (3) オオハラ マイ |
| () | 2227 田鍋 陽菜 (2) タナベ ヒナ |
| () | 2228 元山 心葉 (2) モトヤマ コハ |
| () | 2229 佐伯 翠 (2) サエキ スイ |

| | |
|-----|-------------------------|
| 9レ | 尼崎双星高 |
| () | 2007 前田 恋風 (3) マエダ レンカ |
| () | 2008 山下 愛子 (3) ヤマシタ アイコ |
| () | 2009 徳田 真羽 (2) トクダ マユ |
| () | 2010 堀口 結衣 (2) ホリグチ ユイ |

| 順位 | チーム名 | タイム |
|----|-------|-------|
| 1. | _____ | _____ |
| 4. | _____ | _____ |
| 7. | _____ | _____ |

| 順位 | チーム名 | タイム |
|----|-------|-------|
| 2. | _____ | _____ |
| 5. | _____ | _____ |
| 8. | _____ | _____ |

| 順位 | チーム名 | タイム |
|----|-------|-------|
| 3. | _____ | _____ |
| 6. | _____ | _____ |
| 9. | _____ | _____ |

女子高校 4×100mR

日本高校記録 44"48 齋田・福田・上村・E. 伊ハ (東京・東京) 2015年
兵庫高校記録 46"00 榎・宮田・尾上・三村 (夙川) 2017年
大会記録 46"31 福田・東馬場・伊藤・井上 (滝川第二) (73回) 2025年

4組

1レ- 神戸鈴蘭台高

| | |
|--------------------|---------|
| () 2169 西海 瑞葵 (3) | サイイ ミヅキ |
| () 2170 磯脇 結羽 (3) | イワキ ユウ |
| () 2171 彦坂 葵 (3) | ヒコサカ アイ |
| () 2172 中上 和奏 (3) | ナカガミ ワカ |
| () 2173 根津由香里 (3) | ネヅ ユカリ |
| () 2174 井上 そら (3) | イノウエ ソラ |

2レ- 西宮今津高

| | |
|--------------------|----------|
| () 2067 藤本葉々花 (3) | フジモト ムツカ |
| () 2068 小川穂乃果 (3) | オガワ ホノカ |
| () 2069 吉村 玲奈 (2) | ヨシムラ レナ |
| () 2070 山下 美海 (2) | ヤマタ チユウ |
| () 2071 植木 春陽 (2) | ウエキ ハルヒ |
| () 2072 山本 海咲 (2) | ヤマモト ミサキ |

3レ- 園田学園高

| | |
|--------------------|---------|
| () 2025 小林 流歌 (3) | コバヤシ ルカ |
| () 2026 多田優衣香 (3) | タダ ユイカ |
| () 2030 飯伏 暖花 (2) | イブシ ノカ |
| () 2031 柴田 怜音 (2) | シバ レン |
| () 2032 原 楓夏 (2) | ハラ フカ |
| () 2034 松下 心優 (2) | マツダ コナ |

4レ- 神港学園高

| | |
|--------------------|---------|
| () 2142 村田ひなた (3) | ムラタ ヒナタ |
| () 2143 森下 悠愛 (3) | モリシタ ユア |
| () 2144 尾黒 由奈 (2) | オウゴロ ナ |
| () 2145 田中 優麻 (2) | タナカ ユマ |
| () 2146 中川 桜綺 (1) | ナカガワ サキ |
| () 2147 中西 志音 (1) | ナカニ シズネ |

5レ- 明石北高

| | |
|--------------------|---------|
| () 2277 山野 麻緒 (3) | ヤマノ マオ |
| () 2278 藤井 玲名 (3) | フジイ レナ |
| () 2279 河邊 聖 (3) | カベ セイ |
| () 2280 櫻井 怜佳 (2) | オウライ レナ |
| () 2281 北江 凜 (2) | ホケイ リン |
| () 2282 上田 琴葉 (2) | ウエダ コトハ |

6レ- 西宮南高

| | |
|--------------------|----------|
| () 2058 杉山 さい (3) | スギヤマ サイ |
| () 2059 松崎 華子 (3) | マツザキ ハナコ |
| () 2060 免出 治起 (3) | メダテ ノブキ |
| () 2061 石田 愛温 (2) | イシダ ミオン |
| () 2062 齋藤 聖 (2) | サイトウ セイジ |

7レ- 東灘高

| | |
|--------------------|---------|
| () 2112 石井 繡花 (3) | イシイ シュカ |
| () 2113 谷口 知代 (2) | タニグチ トモ |
| () 2114 北中 海桜 (2) | キタナカ セイ |
| () 2115 福井 美羽 (2) | フクイ ミ |

8レ- 武庫川大附高

| | |
|--------------------|----------|
| () 2079 神田奈々晴 (3) | カンダ ナナハ |
| () 2080 小山 綾華 (2) | コヤマ アカ |
| () 2081 西裏 紗果 (2) | ニシウラ スズカ |
| () 2082 岸本 叶和 (2) | キシモト ヲワ |
| () 2083 生永 はる (1) | イクナガ ハル |
| () 2084 村上 紗花 (1) | ムラカミ サカ |

9レ- 加古川東高

| | |
|--------------------|---------|
| () 2308 堤 清香 (3) | ツツミ セイカ |
| () 2309 小川 玲奈 (3) | オガワ レナ |
| () 2311 古門 星徠 (3) | コノミ セイ |
| () 2312 吉井 美結 (2) | ヨシイ ミユ |
| () 2313 池上 由麻 (1) | イケガミ ユマ |
| () 2310 林 結芽 (3) | ハヤシ ユメ |

順位 チーム名 タイム

| | | |
|----|-------|-------|
| 1. | _____ | _____ |
| 4. | _____ | _____ |
| 7. | _____ | _____ |

順位 チーム名 タイム

| | | |
|----|-------|-------|
| 2. | _____ | _____ |
| 5. | _____ | _____ |
| 8. | _____ | _____ |

順位 チーム名 タイム

| | | |
|----|-------|-------|
| 3. | _____ | _____ |
| 6. | _____ | _____ |
| 9. | _____ | _____ |

5組

1レ- 県西宮高

| | |
|--------------------|---------|
| () 2038 天野 芽衣 (3) | アマノ メイ |
| () 2039 岡田 雛妃 (3) | オカダ ヒナ |
| () 2040 岸田 七海 (3) | キナダ ナミ |
| () 2041 津田帆乃風 (2) | ツジタ ホノカ |
| () 2042 尾崎 奏月 (2) | オザキ カミ |
| () 2043 坂手 優菜 (2) | サカテ ユナ |

2レ- 川西緑台高

| | |
|--------------------|---------|
| () 2092 辻下梨依子 (3) | ツジシタ リコ |
| () 2093 東 美咲 (2) | ヒガシ ミサキ |
| () 2094 藤井 環夏 (2) | フジイ カナ |
| () 2095 松本 志保 (2) | マツモト シホ |

3レ- 西宮東高

| | |
|--------------------|---------|
| () 2052 西本 雪華 (3) | ニシモト ユキ |
| () 2053 高島 由羽 (3) | タカシマ ユキ |
| () 2054 長坂 結奈 (2) | ナガサカ ユナ |
| () 2055 鈴木 沙彩 (2) | スズキ サヤ |
| () 2056 田中 秋羽 (2) | タナカ アキハ |
| () 2057 大石 来未 (2) | オオイシ コミ |

4レ- 川西北陵高

| | |
|--------------------|----------|
| () 2096 片平 花音 (3) | カタヒラ カノ |
| () 2097 佐藤 怜菜 (3) | サトウ レナ |
| () 2098 寺野 真望 (3) | テラノ マホ |
| () 2099 常盤 絆 (3) | トキワ キズナ |
| () 2100 保澤 来春 (3) | ヤサザワ コハル |
| () 2101 滝井 琴葉 (2) | タキイ コトハ |

5レ- 姫路姫路市立高

| | |
|--------------------|-----------|
| () 2363 尼ヶ塚結愛 (3) | アマガ ツカ ユメ |
| () 2367 関口 音海 (3) | セキグチ トミ |
| () 2365 足立 莉乃 (2) | アダチ リノ |
| () 2366 池田 陽香 (2) | イケダ ハルカ |

6レ- 神港橋高

| | |
|--------------------|---------|
| () 2175 中西 乃愛 (3) | ナカニ ノア |
| () 2176 筒見 真矢 (3) | ツツミ マヤ |
| () 2177 加岳井美那 (2) | カクヱイ ミナ |
| () 2178 馬江 七瑠 (2) | ウマエ ナル |
| () 2179 山田祐希奈 (2) | ヤマダ ユキナ |

7レ- 学都伊川谷北高

| | |
|--------------------|----------|
| () 2249 畠中 綺菜 (3) | ハナナカ アヤナ |
| () 2250 渡邊 心優 (3) | ワタナベ ミホ |
| () 2251 菊地 一華 (3) | キクチ イチカ |
| () 2252 尾上 朱梨 (3) | オノウエ シユリ |
| () 2253 川崎 梨央 (2) | カワサキ リョウ |
| () 2254 小林 遥香 (2) | コバヤシ ハルカ |

8レ- 赤穂高

| | |
|--------------------|---------|
| () 2419 川口 由桜 (3) | カワグチ ユウ |
| () 2420 吉川 結奈 (3) | ヨシカワ ユナ |
| () 2421 弓張 真莉 (2) | ユミハリ マリ |
| () 2422 永澤 麻央 (2) | トキサワ マオ |

9レ- 有馬高

| | |
|--------------------|---------|
| () 2434 大森 碧 (3) | オオモリ アイ |
| () 2435 中野 由梨 (3) | ナカノ ユリ |
| () 2436 谷口莉緒菜 (3) | タニグチ リヲ |
| () 2437 上羽 結捺 (2) | ウエノ ユキ |
| () 2438 廣澤 弥功 (1) | ヒロサワ ミチ |

順位 チーム名 タイム

| | | |
|----|-------|-------|
| 1. | _____ | _____ |
| 4. | _____ | _____ |
| 7. | _____ | _____ |

順位 チーム名 タイム

| | | |
|----|-------|-------|
| 2. | _____ | _____ |
| 5. | _____ | _____ |
| 8. | _____ | _____ |

順位 チーム名 タイム

| | | |
|----|-------|-------|
| 3. | _____ | _____ |
| 6. | _____ | _____ |
| 9. | _____ | _____ |

6組

1レ- 六甲アイ高

| | |
|--------------------|---------|
| () 2116 満石 百花 (3) | ミツイ モチ |
| () 2117 手塚 彩乃 (3) | テヅカ アノ |
| () 2118 田村 咲衣 (3) | タムラ サキ |
| () 2119 柳 侑那 (3) | ヤナギ ユナ |
| () 2120 鈴木紗衣良 (2) | スズキ サエラ |
| () 2121 立石 美藍 (2) | タテイ ミラン |

2レ- 宝塚北高

| | |
|--------------------|----------|
| () 2102 北山 凛佳 (3) | キタヤマ リンカ |
| () 2103 澤田 夏葉 (3) | サワタ ナツハ |
| () 2104 尾下 萌音 (2) | オノダ モネ |
| () 2105 堤 万菜 (2) | ツツミ マナ |

3レ- 明石商高

| | |
|--------------------|----------|
| () 2302 三浦 千陽 (3) | ミウラ チハル |
| () 2303 岩本萌々果 (3) | イワモト モモカ |
| () 2304 宮村 宙紗 (3) | ミヤムラ ヨウ |
| () 2305 井上 芽紗 (2) | イノウエ メイサ |
| () 2306 上月 莉子 (1) | コウヅキ リコ |
| () 2307 西村さくら (1) | ニシムラ サクラ |

4レ- 須磨東高

| | |
|--------------------|----------|
| () 2218 奥谷 紗良 (3) | オクニ サラ |
| () 2219 中西 詞美 (3) | ナカニ トミ |
| () 2220 茂上 結南 (3) | モギミ ユキナ |
| () 2221 下村真里奈 (2) | シモムラ マリナ |
| () 2222 森田 凧香 (2) | モリタ タキカ |
| () 2223 池田 陽菜 (2) | イケダ ヒナ |

5レ- 三田祥雲館高

| | |
|---------------------|-----------|
| () 2445 川野 詩月 (3) | カノ シツキ |
| () 2446 山本 彩愛 (3) | ヤマモト アヤナ |
| () 2447 伊藤 怜 (2) | イトウ レイ |
| () 2449 岡村百々花 (2) | オカムラ モモカ |
| () 2450 高尾山ほのか (2) | タカオヤマ ホノカ |
| () 2451 植木 千夏 (2) | ウエキ チナツ |

6レ- 豊岡高

| | |
|--------------------|----------|
| () 2452 塚原明日香 (3) | ツカハラ アスカ |
| () 2453 清水 のな (3) | シズミ ノナ |
| () 2454 吉岡 優衣 (3) | ヨシオカ ユイ |
| () 2455 田中 琴子 (3) | タナカ ココ |
| () 2456 小島 夕依 (2) | オノダ ユイ |
| () 2457 森 藍沙 (2) | モリ アイサ |

7レ- 滝川高

| | |
|--------------------|----------|
| () 2192 坂口 音羽 (2) | サカグチ オトハ |
| () 2193 東田 莉子 (2) | ヒガシタ リコ |
| () 2194 河野 結 (2) | カノ ユイ |
| () 2195 信川 綾音 (2) | ノブカワ アヤネ |

8レ- 明石城西高

| | |
|--------------------|---------|
| () 2296 山下 幸咲 (3) | ヤマタ ミサキ |
| () 2297 進藤 すず (2) | シンドウ スズ |
| () 2298 加茂 冴奈 (3) | カモ サエナ |
| () 2299 近藤 莉帆 (3) | コトウ リホ |
| () 2300 坂本 桃 (3) | サカモト モモ |
| () 2301 三澤 静空 (3) | ミヅウ シズク |

9レ- 夢野台高

| | |
|--------------------|----------|
| () 2180 杉本麻椰菜 (3) | スギモト マヤナ |
| () 2181 スタイン花 (3) | スタイン ハナ |
| () 2182 園田 沙樹 (3) | ソノダ サキ |
| () 2183 竹本 芽生 (3) | タケモト メイ |
| () 2184 山口 梨紗 (3) | ヤマグチ リサ |
| () 2185 村上 絢音 (2) | ムラカミ アヤネ |

順位 チーム名 タイム

| | | |
|----|-------|-------|
| 1. | _____ | _____ |
| 4. | _____ | _____ |
| 7. | _____ | _____ |

順位 チーム名 タイム

| | | |
|----|-------|-------|
| 2. | _____ | _____ |
| 5. | _____ | _____ |
| 8. | _____ | _____ |

順位 チーム名 タイム

| | | |
|----|-------|-------|
| 3. | _____ | _____ |
| 6. | _____ | _____ |
| 9. | _____ | _____ |

女子高校 4 × 100mR

日本高校記録 44"48 齋田・福田・上村・E. 伊ハ (東京・東京) 2015年
 兵庫高校記録 46"00 榎・宮田・尾上・三村 (夙川) 2017年
 大会記録 46"31 福田・東馬場・伊藤・井上 (滝川第二) (73回) 2025年

7組

1レーン 尼崎稲園高

- () 2016 田畑 優樹 (3) ハハタ ユキ
- () 2017 村上 涼菜 (2) ムカミ スナ
- () 2018 秋山 結南 (2) アキヤマ ヌナ
- () 2019 井田 彩希 (2) イダ アキ

2レーン 社高

- () 2332 山口恵 玲奈 (3) ヤマガチ エレナ
- () 2333 井上 もも (3) イノウエ モモ
- () 2334 藤本陽菜乃 (3) フジモト ヒナノ
- () 2335 河上 紗羅 (3) カガミ サラ

3レーン 葦合高

- () 2138 田村 咲歩 (3) タムラ サキ
- () 2139 武藤 歩夏 (2) ムツウ ホカ
- () 2140 松原 桃香 (2) マツハラ モモカ
- () 2141 安藤 真歩 (3) アントウ マホ

4レーン 市西宮高

- () 2046 川森 心希 (3) カワモリ コノ
- () 2047 向井 詩葉 (3) ムカイ ウタハ
- () 2048 白坂 陽 (2) シラサカ ヒナ
- () 2049 為廣 采音 (2) ナミロ コトネ
- () 2050 岡本 麗央 (2) オカモト リョウ
- () 2051 神本 柚希 (2) カミモト ユスキ

5レーン 長田高

- () 2186 安藤 楓 (3) アントウ カエデ
- () 2187 岸本 明咲 (3) キシモト アサ
- () 2188 高杉 真由 (3) タカサキ マユ
- () 2189 棚倉 咲帆 (3) タナクラ サキホ
- () 2190 山形 安紗 (3) ヤマガタ アサ
- () 2191 田中 来実 (2) タナカ クミ

6レーン 琴丘高

- () 2374 日高 美夕 (3) ヒダカ ミユウ
- () 2375 藤澤いちか (3) フジザワ イチカ
- () 2376 箕浦帆乃花 (3) ミウラ ホノカ
- () 2377 服部 凧沙 (2) ハツリ ナギサ

7レーン 西脇高

- () 2336 藤井 叶憧 (3) フジイ ノア
- () 2337 青山 希咲 (3) アヤマ キサキ
- () 2338 前川 希羽 (2) マエカワ ノノハ
- () 2339 郡 碧衣 (2) コリ アオイ
- () 2340 藤原 菜波 (2) フジワラ ナミ
- () 2341 桑野 紬 (1) カノ ツギ

8レーン 鳴尾高

- () 2063 西村 胡春 (3) ニシムラ コハル
- () 2064 府中 美樹 (3) フチュウ ヒツキ
- () 2065 善齊 楓佳 (2) センサイ フウカ
- () 2066 五島 茉桜 (2) ゴトウ マオ

9レーン 明石清水高

- () 2290 光吉 真依 (3) ミツヨシ マイ
- () 2291 大橋 凜花 (3) オハシ リンカ
- () 2292 赤木こころ (3) アキキ ココロ
- () 2293 渡邊 心 (3) ワタナベ ココロ
- () 2294 近藤 真穂 (3) コントウ マホ
- () 2295 石井 美優 (1) イシイ ミユウ

| 順位 | チーム名 | タイム |
|----|-------|-----|
| 1. | _____ | : . |
| 4. | _____ | : . |
| 7. | _____ | : . |

| 順位 | チーム名 | タイム |
|----|-------|-----|
| 2. | _____ | : . |
| 5. | _____ | : . |
| 8. | _____ | : . |

| 順位 | チーム名 | タイム |
|----|-------|-----|
| 3. | _____ | : . |
| 6. | _____ | : . |
| 9. | _____ | : . |

8組

1レーン 東播磨高

- () 2326 高橋 奈々 (3) タカハシ ナナ
- () 2327 田原 朱梨 (2) タハラ アリ
- () 2328 稲原 歩花 (2) イナハラ ホカ
- () 2330 森井 依央 (2) モリイ イ
- () 2329 永安 晃梨 (2) ナガヤマ キリ
- () 2331 福本 果凜 (2) フクモト カリン

2レーン 舞子高

- () 2236 伊丸岡 伶奈 (3) イマルカ レイナ
- () 2237 黒岡 遥 (3) クロオカ ハルカ
- () 2238 平 心和 (2) ヒラ コロ
- () 2239 飯塚 葵 (2) イヅツカ アイ
- () 2240 大塩 蕾花 (2) オシオ ライカ
- () 2241 上枝 かえ (2) ウエダ カエ

3レーン 芦屋高

- () 2106 執行 美誓 (3) シギヨシ ミチカ
- () 2107 青草みちる (3) アヲグサ ミチル
- () 2108 和田 琴葉 (3) ワダ コトハ
- () 2109 竹田 奈未 (3) タケタ ナミ
- () 2110 川原 和奏 (2) カワハラ ワカナ
- () 2111 神野 葵 (2) カノ アイ

4レーン 明石西高

- () 2284 前 優花 (3) マエ ユカ
- () 2285 大西 莉央 (3) オオニシ リョウ
- () 2286 川崎 琴葉 (2) カワサキ コトハ
- () 2287 野路 美桜 (2) ノノミチ
- () 2288 菅原こころ (2) スガハラ ココロ
- () 2289 中渡瀬結菜 (2) ナカワセ ユイ

5レーン 滝川第二高

- () 2260 伊藤 紗英 (3) イノウエ サエ
- () 2263 安福 梨子 (3) ヤスフク リコ
- () 2266 畑本 凜奈 (2) ヒノモト リンナ
- () 2269 福田 花奏 (2) フクダ ハナ
- () 2270 上山 日向 (1) ウエヤマ ヒナタ
- () 2271 藤原 瞭希 (1) フジワラ アキノ

6レーン 北条高

- () 2350 後藤 ちより (3) ゴトウ チヨリ
- () 2351 藤本 杏菜 (3) フジモト アンナ
- () 2352 小川 舞結 (3) オガワ マユ
- () 2353 岡嶋こはる (3) オガシマ コハル
- () 2354 松中咲優夏 (2) マツナカ サカ
- () 2355 吉田 光莉 (2) ヨシダ ヒカリ

7レーン 神戸高塚高

- () 2255 後藤 桜空 (3) ゴトウ サラ
- () 2257 有村 心那 (3) アリムラ コナ
- () 2256 西村 紗瑛 (3) ニシムラ サエ
- () 2258 真部 信濃 (3) マナベ シノブ
- () 2259 和田紗也加 (2) ワダ サカ

8レーン 御影高

- () 2126 有田 晴 (3) アリタ ハル
- () 2127 高橋あおい (2) タカハシ アオイ
- () 2128 坂田 はる (3) サカタ ハル
- () 2129 工藤 紗華 (3) クドウ サカ
- () 2130 東城 真緒 (3) トウジ ヨウマ
- () 2131 山村 晴 (3) ヤマムラ ハル

9レーン 県伊丹高

- () 2085 佐藤あおい (3) サトウ アオイ
- () 2086 野正 妃捺 (3) ノノサ ヒナ
- () 2087 針谷こころ (3)ハリヤ ココロ
- () 2088 玉置 芽衣 (3) タマキ メイ
- () 2089 米田 桃菜 (2) ムネタ モモナ
- () 2090 秋岡 叶 (2) アキオカ カナ

| 順位 | チーム名 | タイム |
|----|-------|-----|
| 1. | _____ | : . |
| 4. | _____ | : . |
| 7. | _____ | : . |

| 順位 | チーム名 | タイム |
|----|-------|-----|
| 2. | _____ | : . |
| 5. | _____ | : . |
| 8. | _____ | : . |

| 順位 | チーム名 | タイム |
|----|-------|-----|
| 3. | _____ | : . |
| 6. | _____ | : . |
| 9. | _____ | : . |

女子オープン高校 4 × 100mR

日本高校記録 44"48 斎田・福田・上村・E. 伊ハ (東京・東京)
 兵庫高校記録 46"00 榎・宮田・尾上・三村 (夙川)

2015年
 2017年

タイムトライアル

4レーン 姫路商高B

() 2378 小嶋 凜 (3) コジ マリン
 () 2385 成瀬 杏奈 (2) ナルセ アンナ
 () 2388 中瀬 柚葉 (2) ナカセ ユズナ
 () 2389 松下 礼愛 (2) マツタ レア
 () 2392 山岡ひなの (2) ヤマオカ ヒナノ
 () 2395 尾崎 蘭 (1) オザキ ラン

5レーン 滝川第二高B

() 2261 岡田 美紅 (3) オカダ ミコ
 () 2262 佐藤 心咲 (3) サトウ ミサキ
 () 2264 山本 佳那 (3) ヤマモト カナ
 () 2265 加茂 莉奈 (2) カモ リナ
 () 2267 瀧中 芽依 (2) タナカ メイ
 () 2268 平松 明莉 (2) ヒラマツ アカリ

6レーン 姫路商高C

() 2379 中山 夏歩 (3) ナカヤマ ナツ歩
 () 2380 三木 小夏 (3) ミキ コナツ
 () 2384 則定 奏 (2) ノリサダ カナ
 () 2386 青山 皇姫 (2) アオヤマ スズキ
 () 2390 瀧本 侑生 (2) タキモト ユイ
 () 2394 中村 まや (1) ナカムラ マヤ

7レーン 山手高B

() 2148 木村 朱里 (2) キムラ シュリ
 () 2152 天野 穂乃 (1) アノ ホノ
 () 2154 志岐 柑奈 (1) シギ カナ
 () 2155 清水 莉愛 (1) シミズ リア
 () 2156 藤原 梓 (1) フジワラ アズサ
 () 2157 村田 夏海 (1) ムラタ ナツミ

| 順位 | チーム名 | タイム |
|----|-------|-----|
| 1. | _____ | : . |
| 4. | _____ | : . |

| 順位 | チーム名 | タイム |
|----|-------|-----|
| 2. | _____ | : . |

| 順位 | チーム名 | タイム |
|----|-------|-----|
| 3. | _____ | : . |

女子一般 4 × 100mR

| | | | | |
|--------|-------|--------------|----------|------------|
| 日本記録 | 43"33 | 青木・君嶋・兒玉・御家瀬 | (日本) | 2022年 |
| 日本学生記録 | 44"51 | 伊藤・兒玉・渡邊・城戸 | (福岡大) | 2021年 |
| 兵庫記録 | 45"66 | 近藤・稲岡・鈴木・中島 | (園田学園女大) | 2017年 |
| 兵庫学生記録 | 44"52 | 藏重・岡根・井戸・奥野 | (甲南大) | 2023年 |
| 大会記録 | 45"54 | 田中・三宅・藤井・永野 | (甲南大) | (64回)2016年 |

決勝

3レーン 関西福祉大

| | | | | |
|----------|----|--------|------|-------|
| () 1036 | 西嶋 | 央衣 (4) | ニシマ | アオイ |
| () 1037 | 中川 | 朔那 (3) | ナカガワ | ソナ |
| () 1038 | 杉森 | 結衣 (3) | スギモリ | ユイ |
| () 1039 | 八木 | 俐緒 (2) | ヤギ | リョ |
| () 1040 | 南條 | 姫菜 (2) | ナヅ | ヨウ ヒメ |

4レーン 甲南大

| | | | | |
|----------|----|---------|------|-----|
| () 1031 | 岩永 | 彩萌 (4) | イワナガ | アヤマ |
| () 1032 | 津田 | 美夕 (4) | ツジタ | ミユ |
| () 1033 | 大野 | 珠夢佳 (4) | オノ | ジュカ |
| () 1034 | 保科 | 一葉 (4) | ホシ | カズハ |
| () 1035 | 平野 | 美紀 (1) | ヒラノ | ミキ |

5レーン 神戸エーシー

| | | | | |
|----------|----|--------|------|-----|
| () 1009 | 櫻井 | 暖子 (2) | サクライ | ハルコ |
| () 1010 | 岸 | 美海 | キシ | ミミ |
| () 1011 | 山根 | 沙綾 (2) | ヤマネ | サヤ |
| () 1012 | 亀井 | 幹菜 | カメ | ミキ |

6レーン 復刻AC

| | | | | |
|----------|----|-----|------|-----|
| () 1018 | 森川 | 美月 | モリカワ | ミヅキ |
| () 1019 | 安藤 | 七海 | アントウ | ナミ |
| () 1020 | 新藤 | 有夏 | ニトウ | ユカ |
| () 1021 | 岡井 | あゆみ | オカイ | アユミ |
| () 1022 | 堀内 | 瑛深莉 | ホリウチ | エミリ |
| () 1023 | 藤原 | なつみ | フジワラ | ナツミ |

7レーン 園田学園大

| | | | | |
|----------|----|---------|------|-----|
| () 1002 | 藤原 | かれん (4) | フジワラ | カレン |
| () 1003 | 中尾 | 柚希 (4) | ナカオ | ユズキ |
| () 1004 | 門脇 | 杏実 (4) | カドワキ | アミ |
| () 1005 | 吉村 | 心 (4) | ヨシムラ | ココロ |
| () 1006 | 黒田 | 華代 (3) | クロダ | ハナヨ |
| () 1007 | 好井 | 愛結 (3) | ヨシ | アユ |

8レーン KAGOTANI

| | | | | |
|----------|----|----|------|-----|
| () 1014 | 中野 | 瞳 | ナカノ | ヒトミ |
| () 1015 | 那須 | 真由 | ナス | マユ |
| () 1016 | 稲岡 | 真由 | イノガキ | マユ |
| () 1017 | 横田 | 華恋 | ヨコタ | カレン |

9レーン 武庫川女子大

| | | | | |
|----------|-----|---------|------|-----|
| () 1024 | 加藤 | りの (M2) | カトウ | リノ |
| () 1025 | 後藤 | 萌奈 (2) | ゴトウ | モナ |
| () 1026 | 澤野 | 琴音 (2) | サノ | コトネ |
| () 1027 | 福安 | 瑠奈 (2) | フクヤス | ルナ |
| () 1028 | 山口 | 万由 (2) | ヤマぐチ | マンユ |
| () 1029 | 長谷川 | 詩真 (2) | ハセガワ | シマ |

| 順位 | チーム名 | タイム |
|----|-------|------|
| 1. | _____ | :. . |
| 4. | _____ | :. . |
| 7. | _____ | :. . |

| 順位 | チーム名 | タイム |
|----|-------|------|
| 2. | _____ | :. . |
| 5. | _____ | :. . |

| 順位 | チーム名 | タイム |
|----|-------|------|
| 3. | _____ | :. . |
| 6. | _____ | :. . |

男子パラ 400m

日本記録(NR) T20

49"18

臼木 大悟

(K A C)

2025年

日本記録(NR) T37

58"22

楠見 涼介

(びわこ杯 大)

2025年

決勝

レシ ナンバ-

名前

所属

(順位)記録

4 203 山中 颯人(T20) 西神戸高等特支・兵庫 () : .

YAMANAKA Hayato

5 201 楠見 涼介(T37) 桑原組 ・ 滋賀 () : .

KUSUMI Ryosuke

6 202 高橋 遼(T20) 広島S. A. C ・ 広島 () : .

TAKAHASHI Ryo

女子パラ 200m

日本記録(NR) T20 25"99 加藤 茜 (野村不動産ライフ&スポーツ) 2026年

決勝

| レーン | 順位 | 名前 | 所属 | 風 | (順位)記録 |
|-----|-----|------------------------------|--------------|-----|--------|
| 4 | 202 | 加藤 ななみ (T20) KATO Nanami | AC-KITA | ・東京 | () |
| 5 | 201 | 相原 心咲 (T20) AIHARA Misaki | AC-KITA | ・東京 | () |
| 6 | 203 | 加藤 茜 (T20) KATO Akane | 東京ハーターテクノロジー | ・東京 | () |

市民アスリートトライアル 5000m

タイムトライアル 全5組

1組

| ORD | ナンバー | 名前 | 所属 | (順位)記録 |
|-----|------|----------------------|---------|----------------|
| 1 | 178 | 蓮池 浩亨 ハシヱ ヒロキ | 市民アスリート | ・兵 庫 () : . . |
| 2 | 196 | 高木 勝二 タカキ カツ | 市民アスリート | ・兵 庫 () : . . |
| 3 | 180 | 山口 真也 ヤマグチ シンヤ | 市民アスリート | ・大 阪 () : . . |
| 4 | 187 | 北村 栄隆 キタムラ ヒデノブ | 市民アスリート | ・兵 庫 () : . . |
| 5 | 200 | 清水 里保 シズミ リホ | 市民アスリート | ・兵 庫 () : . . |
| 6 | 165 | 永長 佐智子 エイチガ サチコ | 市民アスリート | ・兵 庫 () : . . |
| 7 | 197 | 高松 佑輔 タカマツ ユウホク | 市民アスリート | ・兵 庫 () : . . |
| 8 | 162 | 平塚 裕治 ヒラツカ ユウジ | 市民アスリート | ・兵 庫 () : . . |
| 9 | 184 | 有田 容通 アリタ ユウツネ | 市民アスリート | ・兵 庫 () : . . |
| 10 | 182 | 宮浦 靖彦 ミヤウラ ヤスヒコ | 市民アスリート | ・大 阪 () : . . |
| 11 | 175 | 島崎 章太 シマザキ ショウタ | 市民アスリート | ・兵 庫 () : . . |
| 12 | 192 | 中川 貴博 ナカガワ タカヒロ | 市民アスリート | ・兵 庫 () : . . |
| 13 | 168 | 長廣 功 ナガヒロ ヒロキ | 市民アスリート | ・大 阪 () : . . |
| 14 | 166 | 黒川 沙織 クロガワ サオリ | 市民アスリート | ・兵 庫 () : . . |
| 15 | 177 | 西川 邦明 ニシガワ ナカアキ | 市民アスリート | ・兵 庫 () : . . |
| 16 | 181 | 木村 仁紀 キムラ ニキ | 市民アスリート | ・大 阪 () : . . |
| 17 | 194 | 増井 寿人 マツイ シュウジン | 市民アスリート | ・兵 庫 () : . . |
| 18 | 185 | 福田 弘 フクダ ヒロム | 市民アスリート | ・兵 庫 () : . . |
| 19 | 191 | 竹川 昌伸 タケガワ マサノブ | 市民アスリート | ・兵 庫 () : . . |
| 20 | 195 | 長南 伸之介 ナガナム シンノスケ | 市民アスリート | ・兵 庫 () : . . |
| 21 | 164 | 山本 一成 ヤマモト ヒロキ | 市民アスリート | ・兵 庫 () : . . |
| 22 | 186 | 河野 政博 カノ マサヒロ | 市民アスリート | ・兵 庫 () : . . |
| 23 | 171 | 黒田 悠李 クロダ ユウリ | 市民アスリート | ・大 阪 () : . . |
| 24 | 161 | 宮本 善孝 ミヤモト ユキタカ | 市民アスリート | ・兵 庫 () : . . |
| 25 | 172 | 福田 航也 フクダ コウヤ | 市民アスリート | ・兵 庫 () : . . |
| 26 | 169 | 仲川 智子 ナカガワ トモコ | 市民アスリート | ・兵 庫 () : . . |
| 27 | 174 | 松岡 晴美 マツオカ ハルミ | 市民アスリート | ・兵 庫 () : . . |
| 28 | 188 | 伊藤 清弘 イトウ キヨヒロ | 市民アスリート | ・兵 庫 () : . . |
| 29 | 183 | 長山 宏 ナガヤマ ヒロシ | 市民アスリート | ・兵 庫 () : . . |
| 30 | 190 | 中島 裕子 ナカシマ ユウコ | 市民アスリート | ・大 阪 () : . . |
| 31 | 179 | 西高 哲司 ニシタカ テツシ | 市民アスリート | ・兵 庫 () : . . |
| 32 | 167 | 山口 信幸 ヤマグチ ノブユキ | 市民アスリート | ・兵 庫 () : . . |
| 33 | 170 | 小阪 典央 コサカ ノリヒサ | 市民アスリート | ・兵 庫 () : . . |
| 34 | 193 | 小道そのみ オミチ ソノミ | 市民アスリート | ・兵 庫 () : . . |
| 35 | 198 | 中村 誠 ナカムラ マコト | 市民アスリート | ・大 阪 () : . . |
| 36 | 176 | 細川真由美 ホシガハ マユミ | 市民アスリート | ・兵 庫 () : . . |
| 37 | 199 | 松井 宏樹 マツイ ヒロキ | 市民アスリート | ・大 阪 () : . . |
| 38 | 173 | 相生 吉史 アイノイ ユキフミ | 市民アスリート | ・兵 庫 () : . . |
| 39 | 163 | 戸田 竜夫 トダ リウオウ | 市民アスリート | ・兵 庫 () : . . |
| 40 | 189 | 福井 正人 フカイ マサト | 市民アスリート | ・兵 庫 () : . . |

2組

| ORD | ナンバー | 名前 | 所属 | (順位)記録 |
|-----|------|--------------------|---------|----------------|
| 1 | 160 | 岩瀬 陽太 イワセ ヨウタ | 市民アスリート | ・兵 庫 () : . . |
| 2 | 125 | 吉田 大介 ヨシダ タイスケ | 市民アスリート | ・兵 庫 () : . . |
| 3 | 142 | 森田 和之 モリタ カズキ | 市民アスリート | ・兵 庫 () : . . |
| 4 | 141 | 山角 哲也 ヤマカド テツヤ | 市民アスリート | ・兵 庫 () : . . |
| 5 | 124 | 横山 竜馬 ヨコヤマ リョウマ | 市民アスリート | ・岡 山 () : . . |
| 6 | 127 | 肥塚 俊彦 エヅカ シュンヒコ | 市民アスリート | ・兵 庫 () : . . |
| 7 | 148 | 岡田 邦彦 オカダ ナリヒコ | 市民アスリート | ・兵 庫 () : . . |
| 8 | 149 | 櫻井 辰憲 サクライ タツノリ | 市民アスリート | ・兵 庫 () : . . |
| 9 | 153 | 瀧川 誠 タキガワ マコト | 市民アスリート | ・京 都 () : . . |
| 10 | 128 | 杉山 欣也 スギヤマ キンヤ | 市民アスリート | ・兵 庫 () : . . |
| 11 | 145 | 神崎 直子 カミザキ ナオコ | 市民アスリート | ・兵 庫 () : . . |
| 12 | 136 | 森川 智之 モリガワ トモユキ | 市民アスリート | ・兵 庫 () : . . |
| 13 | 129 | 小道 大 オミチ ダイ | 市民アスリート | ・兵 庫 () : . . |
| 14 | 123 | 植田 知樹 ウエダ トモキ | 市民アスリート | ・大 阪 () : . . |
| 15 | 135 | 藤岡 裕也 フジオカ ヒロヤ | 市民アスリート | ・兵 庫 () : . . |
| 16 | 154 | 小西 武臣 オニシ タケミ | 市民アスリート | ・大 阪 () : . . |
| 17 | 146 | 山本 功 ヤマモト ヒロキ | 市民アスリート | ・兵 庫 () : . . |
| 18 | 131 | 岡本 卓也 オカモト タクヤ | 市民アスリート | ・兵 庫 () : . . |
| 19 | 122 | 山田 晋也 ヤマダ シンヤ | 市民アスリート | ・兵 庫 () : . . |
| 20 | 130 | 稲岡 亨 イナガキ トオル | 市民アスリート | ・兵 庫 () : . . |
| 21 | 157 | 原 稔祐 ハラ トシヒロ | 市民アスリート | ・大 阪 () : . . |
| 22 | 150 | 河合 章旨 カワイ アキユキ | 市民アスリート | ・兵 庫 () : . . |
| 23 | 137 | 前田 青星 マエダ アオイ | 市民アスリート | ・兵 庫 () : . . |
| 24 | 144 | 小田 康之 オダ ヤスユキ | 市民アスリート | ・広 島 () : . . |
| 25 | 134 | 塩谷 好正 シオヤ ユキマサ | 市民アスリート | ・兵 庫 () : . . |
| 26 | 147 | 矢野 裕幸 ヤノ ヒロユキ | 市民アスリート | ・千 葉 () : . . |
| 27 | 133 | 田野 博康 タノ ヒロヤス | 市民アスリート | ・兵 庫 () : . . |
| 28 | 152 | 玉田 裕昭 タマダ ヒロアキ | 市民アスリート | ・兵 庫 () : . . |
| 29 | 156 | 船坂 邦弘 フナサカ ナリヒロ | 市民アスリート | ・三 重 () : . . |
| 30 | 143 | 東 充良 アヅマ ミツヨシ | 市民アスリート | ・兵 庫 () : . . |
| 31 | 155 | 瓦谷 夏美 カワラタニ ナツミ | 市民アスリート | ・兵 庫 () : . . |
| 32 | 159 | 渡辺 裕亮 ワタベ ユウスケ | 市民アスリート | ・兵 庫 () : . . |
| 33 | 121 | 内田 武史 ウチダ タケシ | 市民アスリート | ・大 阪 () : . . |
| 34 | 138 | 池澤 紀幸 イケ澤 ノリユキ | 市民アスリート | ・兵 庫 () : . . |
| 35 | 132 | 小口 寛次 コグチ カンジ | 市民アスリート | ・兵 庫 () : . . |
| 36 | 158 | 寺山 恭子 テラヤマ キョウコ | 市民アスリート | ・兵 庫 () : . . |
| 37 | 140 | 北垣 純一 キタケ ナツキ | 市民アスリート | ・兵 庫 () : . . |
| 38 | 151 | 田中 雄司 タナカ ユウジ | 市民アスリート | ・兵 庫 () : . . |
| 39 | 139 | 橋本 英樹 ハシモト ヒデキ | 市民アスリート | ・兵 庫 () : . . |
| 40 | 126 | 横尾 勇一 ヨコビ ユウイチ | 市民アスリート | ・兵 庫 () : . . |

| ラウンド | 組 | 1000m | 2000m | 3000m | 4000m |
|----------|----|-------|-------|-------|-------|
| タイムトライアル | 1組 | : . | : . | : . | : . |
| タイムトライアル | 2組 | : . | : . | : . | : . |

市民アスリートトライアル 5000m

3組

| ORD | ナンバー | 名前 | 所属 | (順位)記録 |
|-----|------|-------|---------|---------------|
| 1 | 115 | 常井 祐輔 | 市民アスリート | ・兵庫 () : . . |
| 2 | 117 | 仁井田雅敏 | 市民アスリート | ・兵庫 () : . . |
| 3 | 116 | 中瀬 亨 | 市民アスリート | ・大阪 () : . . |
| 4 | 113 | 九鬼ゆかり | 市民アスリート | ・兵庫 () : . . |
| 5 | 101 | 米山 遼 | 市民アスリート | ・大阪 () : . . |
| 6 | 92 | 網本 照男 | 市民アスリート | ・兵庫 () : . . |
| 7 | 105 | 岩元 浩徳 | 市民アスリート | ・兵庫 () : . . |
| 8 | 106 | 藤原 直和 | 市民アスリート | ・大阪 () : . . |
| 9 | 118 | 岩本 健 | 市民アスリート | ・兵庫 () : . . |
| 10 | 110 | 佐々木龍英 | 市民アスリート | ・兵庫 () : . . |
| 11 | 102 | 中谷 修 | 市民アスリート | ・兵庫 () : . . |
| 12 | 107 | 上田 大輔 | 市民アスリート | ・兵庫 () : . . |
| 13 | 95 | 田村 望海 | 市民アスリート | ・兵庫 () : . . |
| 14 | 88 | 松本 由貴 | 市民アスリート | ・兵庫 () : . . |
| 15 | 83 | 石原 隆宏 | 市民アスリート | ・奈良 () : . . |
| 16 | 99 | 立田 修 | 市民アスリート | ・兵庫 () : . . |
| 17 | 82 | 矢野 明弘 | 市民アスリート | ・兵庫 () : . . |
| 18 | 81 | 井上 武 | 市民アスリート | ・兵庫 () : . . |
| 19 | 108 | 掛林 和真 | 市民アスリート | ・兵庫 () : . . |
| 20 | 85 | 永瀬 恭平 | 市民アスリート | ・兵庫 () : . . |
| 21 | 98 | 井上 裕介 | 市民アスリート | ・大阪 () : . . |
| 22 | 100 | 竹内 一馬 | 市民アスリート | ・兵庫 () : . . |
| 23 | 86 | 赤尾 裕 | 市民アスリート | ・兵庫 () : . . |
| 24 | 90 | 田坂 暢浩 | 市民アスリート | ・兵庫 () : . . |
| 25 | 114 | 永岡 紘知 | 市民アスリート | ・兵庫 () : . . |
| 26 | 89 | 岩田 有生 | 市民アスリート | ・兵庫 () : . . |
| 27 | 120 | 西 航多郎 | 市民アスリート | ・兵庫 () : . . |
| 28 | 112 | 河合 有一 | 市民アスリート | ・兵庫 () : . . |
| 29 | 87 | 志水 麻紗 | 市民アスリート | ・兵庫 () : . . |
| 30 | 103 | 川口 伸樹 | 市民アスリート | ・兵庫 () : . . |
| 31 | 91 | 小林 賢輔 | 市民アスリート | ・兵庫 () : . . |
| 32 | 109 | 酒井 義仁 | 市民アスリート | ・大阪 () : . . |
| 33 | 97 | 中澤 佑紀 | 市民アスリート | ・大阪 () : . . |
| 34 | 84 | 紫川 敏文 | 市民アスリート | ・兵庫 () : . . |
| 35 | 119 | 野一色隆雄 | 市民アスリート | ・兵庫 () : . . |
| 36 | 111 | 浜田 規啓 | 市民アスリート | ・東京 () : . . |
| 37 | 94 | 松谷 元嗣 | 市民アスリート | ・京都 () : . . |
| 38 | 93 | 古田 由孝 | 市民アスリート | ・兵庫 () : . . |
| 39 | 96 | 宮崎 龍斗 | 市民アスリート | ・大阪 () : . . |
| 40 | 104 | 池田 理一 | 市民アスリート | ・兵庫 () : . . |

4組

| ORD | ナンバー | 名前 | 所属 | (順位)記録 |
|-----|------|--------|---------|---------------|
| 1 | 58 | 大平 誠 | 市民アスリート | ・広島 () : . . |
| 2 | 56 | 萩野 宏之 | 市民アスリート | ・兵庫 () : . . |
| 3 | 79 | 土屋 順平 | 市民アスリート | ・京都 () : . . |
| 4 | 76 | 成瀬 亮 | 市民アスリート | ・兵庫 () : . . |
| 5 | 50 | 小林 信高 | 市民アスリート | ・兵庫 () : . . |
| 6 | 77 | 岡野 達哉 | 市民アスリート | ・兵庫 () : . . |
| 7 | 45 | 越智 大輔 | 市民アスリート | ・兵庫 () : . . |
| 8 | 51 | 源根 秀一 | 市民アスリート | ・兵庫 () : . . |
| 9 | 52 | 中村 英生 | 市民アスリート | ・兵庫 () : . . |
| 10 | 54 | 島崎 晃樹 | 市民アスリート | ・兵庫 () : . . |
| 11 | 49 | 鹿嶋 孔哉 | 市民アスリート | ・大阪 () : . . |
| 12 | 44 | 船木 拓海 | 市民アスリート | ・大阪 () : . . |
| 13 | 53 | 平 和明 | 市民アスリート | ・兵庫 () : . . |
| 14 | 65 | 嶋田 凌 | 市民アスリート | ・大阪 () : . . |
| 15 | 72 | 中安 秀人 | 市民アスリート | ・兵庫 () : . . |
| 16 | 43 | 川崎 隆士 | 市民アスリート | ・兵庫 () : . . |
| 17 | 55 | 鈴木 ひとり | 市民アスリート | ・兵庫 () : . . |
| 18 | 57 | 谷山 久之 | 市民アスリート | ・兵庫 () : . . |
| 19 | 46 | 廣瀬 達也 | 市民アスリート | ・兵庫 () : . . |
| 20 | 80 | 鷺田 雄平 | 市民アスリート | ・大阪 () : . . |
| 21 | 75 | 藤高 翔 | 市民アスリート | ・大阪 () : . . |
| 22 | 67 | 西 英晶 | 市民アスリート | ・兵庫 () : . . |
| 23 | 61 | 浜田 卓 | 市民アスリート | ・兵庫 () : . . |
| 24 | 63 | 楠本 雄 | 市民アスリート | ・兵庫 () : . . |
| 25 | 78 | 佐々木 隆 | 市民アスリート | ・兵庫 () : . . |
| 26 | 42 | 井上 和彦 | 市民アスリート | ・兵庫 () : . . |
| 27 | 41 | 森岡 秀一 | 市民アスリート | ・兵庫 () : . . |
| 28 | 59 | 小泉 勇太 | 市民アスリート | ・兵庫 () : . . |
| 29 | 62 | 藤本 雄大 | 市民アスリート | ・大阪 () : . . |
| 30 | 47 | 西口 翔太 | 市民アスリート | ・大阪 () : . . |
| 31 | 74 | 中嶋 賢一 | 市民アスリート | ・兵庫 () : . . |
| 32 | 69 | 村田 さやか | 市民アスリート | ・兵庫 () : . . |
| 33 | 60 | 樋口 翼 | 市民アスリート | ・兵庫 () : . . |
| 34 | 70 | 新開 亮二 | 市民アスリート | ・兵庫 () : . . |
| 35 | 66 | 和田 大和 | 市民アスリート | ・鳥取 () : . . |
| 36 | 48 | 岩本 直大 | 市民アスリート | ・兵庫 () : . . |
| 37 | 73 | 福澤 宏庸 | 市民アスリート | ・兵庫 () : . . |
| 38 | 71 | 岡崎菜津乃 | 市民アスリート | ・兵庫 () : . . |
| 39 | 68 | 大西 一也 | 市民アスリート | ・兵庫 () : . . |
| 40 | 64 | 近江 祐樹 | 市民アスリート | ・兵庫 () : . . |

| ラウンド | 組 | 1000m | 2000m | 3000m | 4000m |
|----------|----|-------|-------|-------|-------|
| タイムトライアル | 3組 | : . | : . | : . | : . |
| タイムトライアル | 4組 | : . | : . | : . | : . |

市民アスリートトライアル 5000m

5組

| ORD | ナンバー | 名前 | 所属 | (順位)記録 |
|-----|------|---------------------|---------|-------------|
| 1 | 3 | 石松 賢大 いしまつ けんた | 市民アスリート | ・兵庫 () : . |
| 2 | 24 | 宮下 祐一 みやした ゆういち | 市民アスリート | ・京都 () : . |
| 3 | 34 | 永田 陸 ながた りく | 市民アスリート | ・福井 () : . |
| 4 | 36 | 須波 友 すなみ とも | 市民アスリート | ・大阪 () : . |
| 5 | 21 | 石丸 治孝 いしまる じゅんこう | 市民アスリート | ・兵庫 () : . |
| 6 | 31 | 青田 昭仁 あおた しょうに | 市民アスリート | ・兵庫 () : . |
| 7 | 26 | 木村 如宏 きむら じゅんこう | 市民アスリート | ・兵庫 () : . |
| 8 | 14 | 上原 達也 かみはら たつや | 市民アスリート | ・兵庫 () : . |
| 9 | 5 | 袖木 友哉 すくも ともや | 市民アスリート | ・大阪 () : . |
| 10 | 10 | 佐久間大輝 さくま たい | 市民アスリート | ・兵庫 () : . |
| 11 | 12 | 村田 裕哉 むらた ゆうや | 市民アスリート | ・滋賀 () : . |
| 12 | 22 | 西 涼太 にし りょうた | 市民アスリート | ・兵庫 () : . |
| 13 | 13 | 甲斐 将樹 かい まさき | 市民アスリート | ・兵庫 () : . |
| 14 | 25 | 中谷 純 なかや じゅん | 市民アスリート | ・兵庫 () : . |
| 15 | 6 | 山本 篤志 やまもと あつし | 市民アスリート | ・岡山 () : . |
| 16 | 28 | 川口 理駆 かわぐち りく | 市民アスリート | ・兵庫 () : . |
| 17 | 15 | 野村 俊輔 のむら しゅんすけ | 市民アスリート | ・兵庫 () : . |
| 18 | 8 | 深澤 哲也 ふかざわ てつや | 市民アスリート | ・兵庫 () : . |
| 19 | 16 | 久次米克幹 くじめ かつ幹 | 市民アスリート | ・兵庫 () : . |
| 20 | 2 | 武田真奈斗 たけだ まなと | 市民アスリート | ・兵庫 () : . |
| 21 | 29 | 北風 英将 きたかぜ ひでまさ | 市民アスリート | ・兵庫 () : . |
| 22 | 7 | 松山 治 まつやま ちか | 市民アスリート | ・兵庫 () : . |
| 23 | 33 | 日比 鷹平 ひび とうへい | 市民アスリート | ・兵庫 () : . |
| 24 | 11 | 河合 仁楠 かいはり じなん | 市民アスリート | ・兵庫 () : . |
| 25 | 20 | 松本 照 まつもと しょう | 市民アスリート | ・兵庫 () : . |
| 26 | 37 | 篠根 司 しのね つかさ | 市民アスリート | ・大阪 () : . |
| 27 | 38 | 伊藤 秀樹 いとう ひでき | 市民アスリート | ・兵庫 () : . |
| 28 | 19 | 水門 賢治 すいもん けんじ | 市民アスリート | ・兵庫 () : . |
| 29 | 9 | 松井 一矢 まつい かずや | 市民アスリート | ・兵庫 () : . |
| 30 | 1 | 千葉羽成生 ちば はるか | 市民アスリート | ・兵庫 () : . |
| 31 | 18 | 梶原 卓 かじはら たく | 市民アスリート | ・兵庫 () : . |
| 32 | 27 | 三宅 哲矢 みやけ てつや | 市民アスリート | ・兵庫 () : . |
| 33 | 30 | 北川 一樹 きたがわ いつき | 市民アスリート | ・兵庫 () : . |
| 34 | 39 | 有馬 佑輔 ありま ゆうすけ | 市民アスリート | ・兵庫 () : . |
| 35 | 17 | 生田 怜大 なきた れい | 市民アスリート | ・兵庫 () : . |
| 36 | 4 | 河内 岳 かうち たく | 市民アスリート | ・兵庫 () : . |
| 37 | 32 | 木村 翔太 きむら しょうた | 市民アスリート | ・兵庫 () : . |
| 38 | 40 | 浅倉 大吾 あさくら だいご | 市民アスリート | ・兵庫 () : . |
| 39 | 35 | 堀江 健也 ほりえ けんや | 市民アスリート | ・兵庫 () : . |
| 40 | 23 | 谷 聡一郎 たに そういちろう | 市民アスリート | ・兵庫 () : . |
| 41 | 201 | よしき ヨシキ | 市民アスリート | ・東京 () : . |

| ラウンド | 組 | 1000m | 2000m | 3000m | 4000m |
|----------|----|-------|-------|-------|-------|
| タイムトライアル | 5組 | : . | : . | : . | : . |

アシックスチャレンジ キッズ 50m

タイムトライアル 全10組

| 1組 | | | 風:+- | 2組 | | | 風:+- | | |
|-----|------|------------|------|--------|-----|------|------------|-----|--------|
| レーン | ナンバー | 名前 | 所属 | (順位)記録 | レーン | ナンバー | 名前 | 所属 | (順位)記録 |
| 2 | 11 | 橋 郁歩 (1) | キッズ | () | 2 | 10 | 森井 湊都 (1) | キッズ | () |
| | | ナカバ ナイク | | | | | モリイ ミト | | |
| 3 | 8 | 大友 菜花 (1) | キッズ | () | 3 | 13 | 下浦 葉汰 (1) | キッズ | () |
| | | オホトモ ナカ | | | | | シモウラ ヨウタ | | |
| 4 | 5 | 友草 依織 (1) | キッズ | () | 4 | 6 | 大石 菜奈 (1) | キッズ | () |
| | | トモクサ イリ | | | | | オオイシ カナ | | |
| 5 | 16 | 筑間 咲来 (1) | キッズ | () | 5 | 4 | 前園 芽彩 (1) | キッズ | () |
| | | チカマ サラ | | | | | マエゾノ メイサ | | |
| 6 | 12 | 豊海 律空 (1) | キッズ | () | 6 | 2 | 和田 すずな (1) | キッズ | () |
| | | トヨミ リカ | | | | | ワダ スズナ | | |
| 7 | 3 | 西村 充貴 (1) | キッズ | () | 7 | 7 | 東 咲良 (1) | キッズ | () |
| | | ニシムラ アツキ | | | | | アサマ サカラ | | |
| 8 | 1 | 内田 すず (1) | キッズ | () | 8 | 14 | 金江 萌紅未 (1) | キッズ | () |
| | | ウチダ スズ | | | | | カネエ モウみ | | |
| 9 | 15 | 横元 咲和子 (1) | キッズ | () | 9 | 9 | 田中 絢大 (1) | キッズ | () |
| | | ヨコモト サコ | | | | | タナカ アヤタ | | |
| 3組 | | | 風:+- | 4組 | | | 風:+- | | |
| レーン | ナンバー | 名前 | 所属 | (順位)記録 | レーン | ナンバー | 名前 | 所属 | (順位)記録 |
| 2 | 29 | 清水 てん (2) | キッズ | () | 2 | 18 | 松崎 恭弥 (2) | キッズ | () |
| | | シズミ テン | | | | | マツザキ キョウヤ | | |
| 3 | 27 | 大谷 健心 (2) | キッズ | () | 3 | 21 | 山本 魁琉 (2) | キッズ | () |
| | | オホタニ ケンシン | | | | | ヤマモト カイル | | |
| 4 | 17 | 長谷川 陸 (2) | キッズ | () | 4 | 19 | 薄井 佑真 (2) | キッズ | () |
| | | ハセガワ リク | | | | | ウスイ ユウマ | | |
| 5 | 28 | 本間 匠悟 (2) | キッズ | () | 5 | 23 | 望月 柊星 (2) | キッズ | () |
| | | ホンマ ショウゴ | | | | | モチヅキ シュウセイ | | |
| 6 | 24 | 河野 倭士 (2) | キッズ | () | 6 | 22 | 伊藤 玄輝 (2) | キッズ | () |
| | | カノ ユキト | | | | | イトウ ケンキ | | |
| 7 | 26 | 櫻井 律 (2) | キッズ | () | 7 | 20 | 木村 夏紘 (2) | キッズ | () |
| | | サクライ リツ | | | | | キムラ カイト | | |
| 8 | 32 | 野口 咲蘭 (2) | キッズ | () | 8 | 30 | 丸山 千昂 (2) | キッズ | () |
| | | ノグチ サラ | | | | | マルヤマ チアキ | | |
| 9 | 25 | 藤原 たき (2) | キッズ | () | 9 | 31 | 福永 煌人 (2) | キッズ | () |
| | | フジワラ タキ | | | | | フクナガ アキト | | |
| 5組 | | | 風:+- | 6組 | | | 風:+- | | |
| レーン | ナンバー | 名前 | 所属 | (順位)記録 | レーン | ナンバー | 名前 | 所属 | (順位)記録 |
| 2 | 47 | 山口 結 (3) | キッズ | () | 2 | 36 | 小紫 朝人 (3) | キッズ | () |
| | | ヤマグチ ユイ | | | | | コムラサキ サト | | |
| 3 | 52 | 福井 華生 (3) | キッズ | () | 3 | 34 | 浅倉 嵩 (3) | キッズ | () |
| | | フクイ カ | | | | | アサクラ シュウ | | |
| 4 | 38 | 多根 諒 (3) | キッズ | () | 4 | 39 | 岡田 快斗 (3) | キッズ | () |
| | | タネ リョウ | | | | | オカダ カイト | | |
| 5 | 33 | 田中 隆太 (3) | キッズ | () | 5 | 40 | 大塚 颯人 (3) | キッズ | () |
| | | タナカ リュウタ | | | | | オオツカ ハヤト | | |
| 6 | 35 | 浅倉 巧 (3) | キッズ | () | 6 | 55 | 栗山 瑛介 (3) | キッズ | () |
| | | アサクラ タクミ | | | | | クリヤマ エイスケ | | |
| 7 | 56 | 恒藤 愛 (3) | キッズ | () | 7 | 54 | 石井 真陽 (3) | キッズ | () |
| | | コトフジ アイ | | | | | イシイ マヒロ | | |
| 8 | 37 | 長谷川 蓮 (3) | キッズ | () | 8 | 41 | 酒井 奏輔 (3) | キッズ | () |
| | | ハセガワ レン | | | | | サカイ ソウスケ | | |
| 9 | 44 | 井上 斗和 (3) | キッズ | () | 9 | 50 | 鈴木 大晴 (3) | キッズ | () |
| | | イノウエ トウ | | | | | スズキ タイセイ | | |
| 7組 | | | 風:+- | 8組 | | | 風:+- | | |
| レーン | ナンバー | 名前 | 所属 | (順位)記録 | レーン | ナンバー | 名前 | 所属 | (順位)記録 |
| 2 | 51 | 田中 悠真 (3) | キッズ | () | 2 | 66 | 佐々木まや (4) | キッズ | () |
| | | タナカ ユウマ | | | | | ササキ マヤ | | |
| 3 | 45 | 土井 咲季 (3) | キッズ | () | 3 | 60 | 常井 美佑 (4) | キッズ | () |
| | | ドイ サキ | | | | | ツネイ ミユ | | |
| 4 | 49 | 桂 聡馬 (3) | キッズ | () | 4 | 58 | 石川友里愛 (4) | キッズ | () |
| | | カヅラ ソウマ | | | | | イシカワ ユリア | | |
| 5 | 43 | 中塚善之丞 (3) | キッズ | () | 5 | 71 | 望月 恵冬 (4) | キッズ | () |
| | | ナカツカ センシツ | | | | | モチヅキ ケイト | | |
| 6 | 46 | 樋口 煌人 (3) | キッズ | () | 6 | 79 | 松浦 壮亮 (4) | キッズ | () |
| | | ヒグチ アキト | | | | | マツウラ ソウスケ | | |
| 7 | 53 | 見當日奈子 (3) | キッズ | () | 7 | 74 | 小林 朝陽 (4) | キッズ | () |
| | | ミタリ ヒナコ | | | | | コバヤシ アサヒ | | |
| 8 | 42 | 雪岡 直生 (3) | キッズ | () | 8 | 63 | 平田 大陽 (4) | キッズ | () |
| | | ユキオカ ナオキ | | | | | ヒラタ ヒロ | | |
| 9 | 48 | 池本 咲希 (3) | キッズ | () | 9 | 57 | 村上 萌南 (4) | キッズ | () |
| | | イケモト サキ | | | | | ムラカミ モナ | | |

アシックスチャレンジ キッズ 50m

| 9組 | | | 風: + . - . | |
|-----|------|-------------------------|------------|-----------|
| レーン | ナンバー | 名前 | 所属 | (順位)記録 |
| 2 | 78 | 下浦 菜夏 (4) シモウラ ナ | キッズ | ・兵庫 () . |
| 3 | 70 | 伊藤 朔太郎 (4) イトウ サクタロウ | キッズ | ・兵庫 () . |
| 4 | 80 | 新佛 心菜 (4) シンブツ コナ | キッズ | ・兵庫 () . |
| 5 | 73 | 森井 心菜 (4) モリイ コナ | キッズ | ・兵庫 () . |
| 6 | 76 | 吉原 詩子 (4) ヨシハラ ウタコ | キッズ | ・兵庫 () . |
| 7 | 67 | 豊島 いろ (4) トヨシマ イロ | キッズ | ・兵庫 () . |
| 8 | 69 | 寺本 健 (4) テラモト タケル | キッズ | ・兵庫 () . |
| 9 | 62 | 馬場 麗 (4) ババ ウララ | キッズ | ・兵庫 () . |

| 10組 | | | 風: + . - . | |
|-----|------|-------------------------|------------|-----------|
| レーン | ナンバー | 名前 | 所属 | (順位)記録 |
| 2 | 61 | 黒田 昌杜 (4) クロダ マサト | キッズ | ・兵庫 () . |
| 3 | 59 | 淡佐口 葵 (4) アワサガチ アイ | キッズ | ・兵庫 () . |
| 4 | 68 | 柳 うい (4) ヤナギ ウイ | キッズ | ・兵庫 () . |
| 5 | 77 | 小林 大真 (4) コバ ヤシ ヒロマサ | キッズ | ・兵庫 () . |
| 6 | 75 | 藤原 いと (4) フジワラ イト | キッズ | ・兵庫 () . |
| 7 | 64 | 大友 一誠 (4) オホトモ イッセイ | キッズ | ・兵庫 () . |
| 8 | 72 | 田中 大季 (4) タナカ ダイキ | キッズ | ・京都 () . |
| 9 | 65 | 坂村 遼太 (4) サカムラ リョウタ | キッズ | ・兵庫 () . |

誰でもチャレンジリレー 4 × 100mR

タイムトライアル(3組)

1組

3レーン スペシャルオリンピックス日

| | |
|----------------|----------|
| () 1301 竹内 蓮 | タケチ レン |
| () 1302 橘 勇希 | タチバナ ユキ |
| () 1303 北風 樹 | キタカゼ イツキ |
| () 1304 稲葉 祐也 | イハバ ユヤ |

4レーン 並木道GT

| | |
|---------------|----------|
| () 701 和田 悠雅 | ワダ ハルマサ |
| () 702 春口 礼伊 | ハルグチ レイ |
| () 703 岸本 睦樹 | キシモ ムツキ |
| () 704 谷口 潤 | タニグチ ジュン |

5レーン 烏合の衆

| | |
|---------------|-----------|
| () 601 奥屋敷海斗 | オケヤシキ カイト |
| () 602 徳留 敦 | トクトメ アツシ |
| () 603 有井 和 | アリイ ノトカ |
| () 604 井上 漣 | イノウエ レン |

6レーン チームNEKO

| | |
|----------------|---------|
| () 1901 久保紗桜里 | クボ サオリ |
| () 1902 仲西 未羽 | ナカニシ ミウ |
| () 1903 江畑 穂香 | エハタ ホノカ |
| () 1904 大内 那結 | オウチ ナユ |

7レーン 鳩印G&T

| | |
|----------------|------------|
| () 1801 田中 秀彦 | タナカ ヒデヒコ |
| () 1802 重 勝商 | シゲ カツアキ |
| () 1803 安井誠一郎 | ヤスイ セイイチロウ |
| () 1804 田代 雅彦 | タシロ マサヒコ |

8レーン TEAM NOBY

| | |
|---------------|----------|
| () 101 坂本 瑞樹 | サカモト ミズキ |
| () 102 友田 健斗 | トモダ ケント |
| () 103 川端 健太 | カワハタ ケンタ |
| () 104 三澤 慧 | ミザワ ケイ |

9レーン 高校4年生

| | |
|----------------|----------|
| () 1201 木口 琉太 | キグチ リュウタ |
| () 1202 岡村 優磨 | オカムラ ユウマ |
| () 1203 岡田 祐幸 | オカダ ヒロユキ |
| () 1204 大久保朝陽 | オオクベ アサヒ |

順位 チーム 記録

| | |
|---|---|
| 1 | 〃 |
| 2 | 〃 |
| 3 | 〃 |
| 4 | 〃 |
| 5 | 〃 |
| 6 | 〃 |
| 7 | 〃 |

2組

3レーン はすいけ陸上クラブ

| | |
|----------------|-----------|
| () 1701 中村 玲菜 | ナカムラ レナ |
| () 1702 藤原 知子 | フジワラ トモコ |
| () 1703 日笠 博彰 | ヒカガサ ヒロアキ |
| () 1704 荒木 裕翔 | アラキ ユウト |

4レーン チーム長谷川

| | |
|----------------|----------|
| () 801 長谷川 翼 | ハセガワ ツバサ |
| () 802 長谷川久美子 | ハセガワ クミコ |
| () 803 長谷川 充 | ハセガワ ミツル |
| () 804 長谷川絵美奈 | ハセガワ エミナ |

5レーン はーやと

| | |
|----------------|----------|
| () 1101 小村 薫 | コムラ カオル |
| () 1102 三木 健嗣 | ミキ ケンジ |
| () 1103 大城 千里 | オオシロ チサト |
| () 1104 小谷 勇人 | コタニ ハヤト |

6レーン Reborn Relay

| | |
|---------------|-----------|
| () 201 山下 晋吾 | ヤマシタ シンゴ |
| () 202 藤川 晋吾 | フジカワ シンゴ |
| () 203 寺田 浩之 | テラダ ヒロユキ |
| () 204 西原 寿秀 | ニシハラ トシヒデ |

7レーン はすいけ陸上クラブ

| | |
|-----------------|-----------|
| () 2001 河野 リュウ | カノコウノ リュウ |
| () 2002 松下 遥斗 | マツシタ ハルト |
| () 2003 原 凜太郎 | ハラ リンタロウ |
| () 2004 見野 瑛祐 | ミノ エイスケ |

8レーン チームおたけたけた

| | |
|---------------|----------|
| () 501 寺本 拓未 | テラモト タクミ |
| () 502 松實 健司 | マツミ ケンジ |
| () 503 田野 武 | タノ タケシ |
| () 504 寺本 健 | テラモト タケル |

9レーン SKM

| | |
|----------------|------------|
| () 1401 永田涼士郎 | ナガタ リョウシロウ |
| () 1402 川口 菜 | カウグチ ナイ |
| () 1403 上村 蒼馬 | ウエムラ ソウマ |
| () 1404 原 芽久 | ハラ ガク |

順位 チーム 記録

| | |
|---|---|
| 1 | 〃 |
| 2 | 〃 |
| 3 | 〃 |
| 4 | 〃 |
| 5 | 〃 |
| 6 | 〃 |
| 7 | 〃 |

誰でもチャレンジ リレー 4 × 100mR

タイムトライアル 4月18日 始

3組

| 4レーン 多紀ランナース | 5レーン マシマシ | 6レーン 墨球一家 |
|-------------------------|-------------------------|-------------------------|
| () 301 信時 来飛 ノブトキ ライト | () 901 平本 裕大 ヒラモト ユウダイ | () 1001 野口 翔太 ノグチ ショウタ |
| () 302 信時 あかり ノブトキ アカリ | () 902 安藤 礁吾 アントウ ショウゴ | () 1002 野口 江梨 ノグチ エリ |
| () 303 細山 和磨 ホソヤマ カスマ | () 903 松尾 洋考 マツオ ヒロカ | () 1003 野口 惺梨菜 ノグチ セリナ |
| () 304 細山 敦史 ホソヤマ アツシ | () 904 米口 喜規 ヨネグチ ヨシキ | () 1004 野口 咲蘭 ノグチ サラ |

| 7レーン セノワ☆コトモンズ | 8レーン しんしんｽｰﾂKOB | 9レーン ゆいちゃん |
|------------------------|-------------------------|--------------------------|
| () 401 藤川 沙良 フジカワ サラ | () 1601 杉永 紗世 スギナガ セヨ | () 1501 福本 翔太 フクモト ショウタ |
| () 402 谷岡久美子 タニオカ クミコ | () 1602 伊藤 洋平 イノウ ヨウヘイ | () 1502 福本 桃花 フクモト モモカ |
| () 403 藤川 凜 フジカワ リン | () 1603 神森美佐代 カミモリ ミサヨ | () 1503 福本 和弘 フクモト カズヒロ |
| () 404 奥 将吾 オク ショウゴ | () 1604 田村 綾音 タムラ アヤネ | () 1504 福本 結彩 フクモト ユイ |

| 順位 | チー ム | 記 録 |
|----|------|-----|
| 1 | | 〃 |
| 2 | | 〃 |
| 3 | | 〃 |
| 4 | | 〃 |
| 5 | | 〃 |
| 6 | | 〃 |

〈リレー種目歴代優勝校・団体〉

| 回数 | 年 月 日 | 大学・一般男子 | | 大学・一般女子 | | 高 校 男 子 | | 高 校 女 子 | |
|----|----------|---------|------------------------------|---------|----------|---------|--------|---------|--------|
| | | 種 目 | 優勝校・団体 | 種 目 | 優勝校・団体 | 種 目 | 優勝校・団体 | 種 目 | 優勝校・団体 |
| 1 | S28.5.3 | | | | | 1600M | 姫路東学 | 400M | 三市原 |
| 2 | S29.〃 | | | | | 〃 | 〃 | 〃 | 伊丹 |
| 3 | S30.4.29 | | | | | 〃 | 〃 | 〃 | 西市宮 |
| 4 | S31.4.23 | | | | | 〃 | 〃 | 〃 | 市石商 |
| 5 | S32.4.29 | | | | | 〃 | 報徳学 | 〃 | 明三原 |
| 6 | S33.〃 | | | | | 〃 | 関柏原 | 〃 | 〃 |
| 7 | S34.〃 | | | | | 〃 | 〃 | 〃 | 〃 |
| 8 | S35.〃 | | | | | 〃 | 〃 | 〃 | 〃 |
| 9 | S36.〃 | | | | | 800M | 〃 | 〃 | 〃 |
| 10 | S37.〃 | | | | | 〃 | 〃 | 〃 | 〃 |
| 11 | S38.〃 | | | | | 〃 | 〃 | 〃 | 〃 |
| 12 | S39.〃 | | | | | 〃 | 〃 | 〃 | 〃 |
| 13 | S40.5.5 | | | | | 400M | 葦合 | 〃 | 〃 |
| 14 | S41.4.29 | | | | | 〃 | 〃 | 〃 | 〃 |
| 15 | S42.〃 | | | | | 〃 | 〃 | 〃 | 〃 |
| 16 | S43.〃 | | | | | 〃 | 〃 | 〃 | 〃 |
| 17 | S44.〃 | | | | | 〃 | 〃 | 〃 | 〃 |
| 18 | S45.〃 | | | | | 〃 | 長田 | 〃 | 〃 |
| 19 | S46.〃 | | | | | 〃 | 〃 | 〃 | 〃 |
| 20 | S47.〃 | | | | | 〃 | 姫路商 | 〃 | 〃 |
| 21 | S48.〃 | | | | | 〃 | 葦合 | 〃 | 〃 |
| 22 | S49.5.3 | | | | | 〃 | 〃 | 〃 | 〃 |
| 23 | S50.4.29 | | | | | 〃 | 生武庫野 | 〃 | 〃 |
| 24 | S51.〃 | | | | | 〃 | 武飾磨工 | 〃 | 〃 |
| 25 | S52.〃 | | | | | 〃 | 〃 | 〃 | 〃 |
| 26 | S53.5.7 | | | | | 1600M | 小野 | 〃 | 〃 |
| 27 | S54.5.3 | | | | | 〃 | 〃 | 〃 | 〃 |
| 28 | S55.〃 | | | | | 〃 | 〃 | 〃 | 〃 |
| 29 | S56.〃 | | | | | 〃 | 〃 | 〃 | 〃 |
| 30 | S57.5.2 | | | | | 〃 | 鈴蘭台 | 〃 | 〃 |
| 31 | S58.5.3 | | | | | 〃 | 加古川西 | 〃 | 〃 |
| 32 | S59.4.30 | | | | | 〃 | 〃 | 〃 | 〃 |
| 33 | S60.4.29 | 400M | 関学 ^{ユニバーシアード記念大学のち} | | | 〃 | 明石南徳 | 〃 | 〃 |
| 34 | S61.〃 | 〃 | 〃 | | | 〃 | 〃 | 〃 | 舞鳳子川 |
| 35 | S62.〃 | 〃 | 〃 | | | 〃 | 〃 | 〃 | 〃 |
| 36 | S63.5.1 | 〃 | 〃 | | | 〃 | 〃 | 〃 | 〃 |
| 37 | H1.4.30 | 〃 | 〃 | 400M | 武庫川女子大 | 〃 | 加古川南 | 〃 | 〃 |
| 38 | H2.4.29 | 〃 | 〃 | 〃 | 〃 | 〃 | 〃 | 〃 | 〃 |
| 39 | H3.〃 | 〃 | 〃 | 〃 | 〃 | 〃 | 〃 | 〃 | 〃 |
| 40 | H4.5.3 | 〃 | 〃 | 〃 | 〃 | 〃 | 〃 | 〃 | 〃 |
| 41 | H5.4.25 | 〃 | 〃 | 400M | 甲南大 | 〃 | 〃 | 〃 | 〃 |
| 42 | H6.4.24 | 〃 | 〃 | 〃 | 住友電工 | 〃 | 〃 | 〃 | 〃 |
| 43 | H7.4.23 | 〃 | 〃 | 〃 | 〃 | 〃 | 〃 | 〃 | 〃 |
| 44 | H8.4.21 | 〃 | 〃 | 〃 | 〃 | 〃 | 〃 | 〃 | 〃 |
| 45 | H9.4.20 | 〃 | 〃 | 〃 | 〃 | 〃 | 〃 | 〃 | 〃 |
| 46 | H10.4.26 | 〃 | 〃 | 〃 | 〃 | 〃 | 〃 | 〃 | 〃 |
| 47 | H11.4.25 | 〃 | 〃 | 〃 | 武庫川女子大 | 〃 | 〃 | 〃 | 〃 |
| 48 | H12.4.23 | 〃 | 〃 | 〃 | 日本選抜A | 〃 | 〃 | 〃 | 〃 |
| 49 | H13.4.22 | 〃 | 〃 | 〃 | 住友電工 | 〃 | 〃 | 〃 | 〃 |
| 50 | H14.4.28 | 〃 | 〃 | 〃 | 大阪教育大学 | 〃 | 〃 | 〃 | 〃 |
| 51 | H15.4.20 | 〃 | 〃 | 〃 | 甲南大 | 〃 | 〃 | 〃 | 〃 |
| 52 | H16.4.25 | 〃 | 〃 | 〃 | 〃 | 〃 | 〃 | 〃 | 〃 |
| 53 | H17.4.24 | 〃 | 〃 | 〃 | 〃 | 〃 | 〃 | 〃 | 〃 |
| 54 | H18.4.23 | 〃 | 〃 | 〃 | 〃 | 〃 | 〃 | 〃 | 〃 |
| 55 | H19.4.22 | 〃 | 〃 | 〃 | 武庫川女子大 | 〃 | 〃 | 〃 | 〃 |
| 56 | H20.4.26 | 〃 | 〃 | 〃 | 〃 | 〃 | 〃 | 〃 | 〃 |
| 57 | H21.4.26 | 〃 | 〃 | 〃 | 〃 | 〃 | 〃 | 〃 | 〃 |
| 58 | H22.4.24 | 〃 | 〃 | 〃 | 甲南大 | 〃 | 〃 | 〃 | 〃 |
| 59 | H23.4.24 | 〃 | 〃 | 〃 | 武庫川女子大 | 〃 | 〃 | 〃 | 〃 |
| 60 | H24.4.22 | 〃 | 〃 | 〃 | 甲南大 | 〃 | 〃 | 〃 | 〃 |
| 61 | H25.4.21 | 〃 | 〃 | 〃 | 武庫川女子大 | 〃 | 〃 | 〃 | 〃 |
| 62 | H26.4.20 | 〃 | 〃 | 〃 | 甲南大 | 〃 | 〃 | 〃 | 〃 |
| 63 | H27.4.26 | 〃 | 〃 | 〃 | 武庫川女子大 | 〃 | 〃 | 〃 | 〃 |
| 64 | H28.4.24 | 〃 | 〃 | 〃 | 甲南大 | 〃 | 〃 | 〃 | 〃 |
| 65 | H29.4.23 | 〃 | 〃 | 〃 | 〃 | 〃 | 〃 | 〃 | 〃 |
| 66 | H30.4.22 | 〃 | 〃 | 〃 | 〃 | 〃 | 〃 | 〃 | 〃 |
| 67 | H31.4.21 | 〃 | 〃 | 〃 | 〃 | 〃 | 〃 | 〃 | 〃 |
| 68 | 中止 | | | | | | 〃 | 〃 | 〃 |
| 69 | R3.4.25 | 400M | 関西学院大 | 400M | 園田学園女子大 | 1600M | 滝川第二 | 400M | 山手園 |
| 70 | R4.4.24 | 〃 | 近畿大 | 〃 | KAGOTANI | 〃 | 〃 | 〃 | 園田学園 |
| 71 | R5.4.23 | 〃 | E L I T E | 〃 | 〃 | 〃 | 〃 | 〃 | 滝川第二 |
| 72 | R6.4.21 | 〃 | 〃 | 〃 | 関西学院大 | 〃 | 〃 | 〃 | 園田学園 |
| 73 | R7.4.20 | 〃 | 大阪教育大 | 〃 | 園田学園大 | 〃 | 〃 | 〃 | 滝川第二 |

〈リレー種目歴代優勝校・団体〉

| 回数 | 年 月 日 | 中 学 男 子 | | 中 学 女 子 | | 小 学 男 子 | | 小 学 女 子 | |
|----|----------|---------|--------|---------|--------|---------|--------|---------|--------|
| | | 種 目 | 優勝校・団体 | 種 目 | 優勝校・団体 | 種 目 | 優勝校・団体 | 種 目 | 優勝校・団体 |
| 1 | S28.5.3 | 800M | 関学 | 400M | 花園 | | | | |
| 2 | S29. " | " | 廣 | " | 花鳴 | | | | |
| 3 | S30.4.29 | 400M | 今津 | " | 学 | | | | |
| 4 | S31.4.23 | " | 鷹匠 | " | 小田 | | | | |
| 5 | S32.4.29 | " | 学文 | " | 生 | | | | |
| 6 | S33. " | " | 松陽 | " | 鳴北 | | | | |
| 7 | S34. " | " | 田北 | " | 小 | | | | |
| 8 | S35. " | " | 鷹文 | " | 田 | | | | |
| 9 | S36. " | " | " | " | " | | | | |
| 10 | S37. " | " | " | " | 城小 | | | | |
| 11 | S38. " | " | 蔵 | " | 小田 | | | | |
| 12 | S39. " | " | 塩匠 | " | 加敷 | | | | |
| 13 | S40.5.5 | " | 鷹田 | " | 歌加 | | | | |
| 14 | S41.4.29 | " | 生田 | " | 加小 | | | | |
| 15 | S42. " | " | 鷹匠 | " | 小 | | | | |
| 16 | S43. " | " | " | " | " | | | | |
| 17 | S44. " | " | 生田 | " | 鷹匠 | | | | |
| 18 | S45. " | 800M | 歌敷 | " | " | | | | |
| 19 | S46. " | " | 和山 | " | " | | | | |
| 20 | S47. " | " | 武庫 | " | " | | | | |
| 21 | S48. " | " | 鈴蘭 | " | 武庫 | | | | |
| 22 | S49.5.3 | " | 宝殿 | " | " | | | | |
| 23 | S50.4.29 | " | 大本 | " | 濱の | 400M | 明石 | 400M | 市 |
| 24 | S51. " | " | 生田 | " | 鈴伊 | " | 北南 | " | 北条 |
| 25 | S52. " | " | 濱の | " | 伊丹 | " | 伊南 | " | 龍野 |
| 26 | S53.5.7 | " | 瓦宮 | " | 有垂 | " | 八洲 | " | 市 |
| 27 | S54.5.3 | " | 伊丹 | " | 神北 | " | 本第 | " | 市 |
| 28 | S55. " | " | 部 | " | 西平 | " | 西東 | " | 市 |
| 29 | S56. " | " | 寺 | " | 平岡 | " | 福崎 | " | 市 |
| 30 | S57.5.2 | " | 山陽 | " | の宮 | " | 加朝 | " | 市 |
| 31 | S58.5.3 | " | 陵台 | " | 豊朝 | " | 朝霧 | " | 市 |
| 32 | S59.4.30 | " | 山陽 | " | 朝霧 | " | 西吉 | " | 市 |
| 33 | S60.4.29 | " | 姫灘 | " | " | " | 五龍 | " | 市 |
| 34 | S61. " | " | 御影 | " | 山陽 | " | 伊保 | " | 市 |
| 35 | S62. " | " | の宮 | " | 朝霧 | " | 伊保 | " | 市 |
| 36 | S63.5.1 | " | 湊 | " | 山陽 | " | 阿弥 | " | 市 |
| 37 | H1.4.30 | " | 宝殿 | " | 朝山 | " | 英平 | " | 市 |
| 38 | H2.4.29 | " | 飾西 | " | 山竜 | " | 高荒 | " | 市 |
| 39 | H3. " | " | 磨丘 | " | " | " | 高荒 | " | 市 |
| 40 | H4.5.3 | " | 高田 | " | " | " | 高荒 | " | 市 |
| 41 | H5.4.25 | " | 多美 | " | " | " | 高荒 | " | 市 |
| 42 | H6.4.24 | " | 稲南 | " | " | " | 高荒 | " | 市 |
| 43 | H7.4.23 | " | 陵殿 | " | 平野 | " | 高荒 | " | 市 |
| 44 | H8.4.21 | " | 宝殿 | " | 神吉 | " | 高荒 | " | 市 |
| 45 | H9.4.20 | " | 横尾 | " | 宝殿 | " | 高荒 | " | 市 |
| 46 | H10.4.26 | " | 吉川 | " | 上甲 | " | 高荒 | " | 市 |
| 47 | H11.4.25 | " | 小野 | " | 宝殿 | " | 高荒 | " | 市 |
| 48 | H12.4.23 | " | 宝殿 | " | 上甲 | " | 高荒 | " | 市 |
| 49 | H13.4.22 | " | 陵南 | " | 宝殿 | " | 高荒 | " | 市 |
| 50 | H14.4.28 | " | ゆりのき | " | 廣陵 | " | 高荒 | " | 市 |
| 51 | H15.4.20 | 400M | " | " | 松陽 | " | 高荒 | " | 市 |
| 52 | H16.4.25 | " | 間園 | " | 別府 | " | 高荒 | " | 市 |
| 53 | H17.4.24 | " | 狭田 | " | " | " | 高荒 | " | 市 |
| 54 | H18.4.23 | " | ゆりのき | " | 松陽 | " | 高荒 | " | 市 |
| 55 | H19.4.22 | " | 有野 | " | 宝殿 | " | 高荒 | " | 市 |
| 56 | H20.4.26 | " | 宝殿 | " | 久保 | " | 高荒 | " | 市 |
| 57 | H21.4.26 | " | 青雲 | " | 大学 | " | 高荒 | " | 市 |
| 58 | H22.4.24 | " | 田学 | " | 井文 | " | 高荒 | " | 市 |
| 59 | H23.4.24 | " | 加古 | " | 井文 | " | 高荒 | " | 市 |
| 60 | H24.4.22 | " | やき | " | 宝殿 | " | 高荒 | " | 市 |
| 61 | H25.4.21 | " | 井吹 | " | " | " | 高荒 | " | 市 |
| 62 | H26.4.20 | " | 宝梅 | " | " | " | 高荒 | " | 市 |
| 63 | H27.4.26 | " | 加古 | " | 荒井 | " | 高荒 | " | 市 |
| 64 | H28.4.24 | " | やき | " | 濱の | " | 高荒 | " | 市 |
| 65 | H29.4.23 | " | 小園 | " | 小野 | " | 高荒 | " | 市 |
| 66 | H30.4.22 | " | " | " | 甲武 | " | 高荒 | " | 市 |
| 67 | H31.4.21 | " | 塩瀬 | " | 三田 | " | 高荒 | " | 市 |
| 68 | 中止 | " | " | " | " | " | 高荒 | " | 市 |
| 69 | R3.4.25 | 400M | 塩瀬 | 400M | 上ケ | 400M | 城陽 | 400M | 有瀬 |
| 70 | R4.4.24 | " | 姫路 | " | 陵南 | " | 但馬 | " | 加古川RC |
| 71 | R5.4.23 | " | 高司 | " | 高山 | " | " | " | いなみ野陸上 |
| 72 | R6.4.21 | " | 大社 | " | 山口 | " | " | " | 加古川RC |
| 73 | R7.4.20 | " | 和田 | " | 塩瀬 | " | 飾磨 | " | 小宅 |